

Statistisches Bundesamt

# Bevölkerung und Erwerbstätigkeit

Volkszählung vom 25 Mai 1987

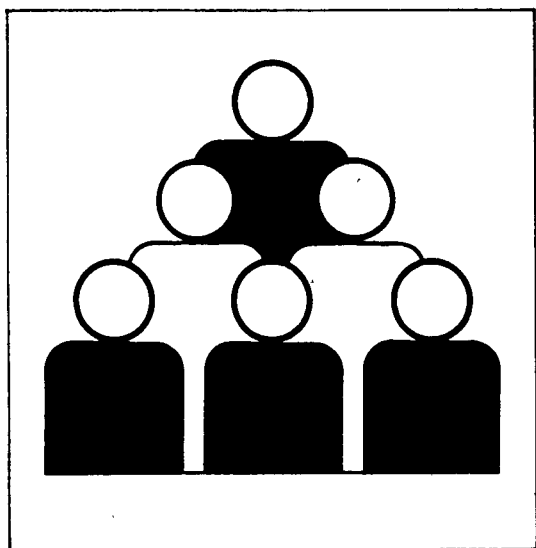

Fachserie **1**

Heft 7

Haushalte

Teil 1: Bevölkerung in Privathaushalten

09-14325

Statistisches Bundesamt  
71 Heftetik - Dokumentation - Archiv

Metzler-Poeschel Stuttgart

Herausgeber:  
Statistisches Bundesamt  
Gustav-Stresemann-Ring 11  
6200 Wiesbaden 1

Verlag:  
Metzler-Poeschel Stuttgart

Verlagsauslieferung:  
Hermann Leins GmbH & Co.  
Verlags-KG  
Holzwiesenstr. 2  
7408 Kusterdingen  
Telefon: 07071/33046  
Telex: 7 262 891 mepo d  
Telefax: 07071/33653

Erscheinungsfolge: einmalig  
Erschienen im Januar 1991  
Preis: DM 13,-  
Bestellnummer: 2013107 - 87900

Copyright: Statistisches Bundesamt, Wiesbaden 1991  
Vervielfältigung - außer für gewerbliche Zwecke -  
mit Quellenangabe gestattet.

## Inhalt

	Seite
Vorbemerkung .....	4
T e x t t e i l	
Methodische Erläuterungen .....	5
Definitionen von Begriffen und Merkmalen .....	7
S c h a u b i l d	
Privathaushalte sowie Personen in Privathaushalten nach der Haushaltsgröße 1970 und 1987 nach Ländern .....	8
T a b e l l e n t e i l	
1    Ausgewählte Strukturzahlen .....	10
2    Bevölkerung in Privathaushalten sowie Privathaushalte nach Haushaltsgröße und Deutschen/Ausländern .....	12
3    Bevölkerung in Privathaushalten sowie Privathaushalte nach Haushaltsgröße, siedlungsstrukturellen Gemeindetypen und Deutschen/Ausländern .....	18
4    Bevölkerung in Privathaushalten nach Haushaltsgröße, Familienstand und Altersgruppen .....	36
5    Bevölkerung in Privathaushalten nach Haushaltsgröße, Altersgruppen und Ländern ...	41
6    Bevölkerung in Privathaushalten nach Haushaltsgröße, Anzahl der Wohnsitze sowie Altersgruppen .....	52
6.1   Nach Geschlecht .....	58
6.2   Nach Ländern .....	80
7    Bevölkerung in Privathaushalten am Ort der Hauptwohnung nach Familienstand, Deutschen/Ausländern und Altersjahren .....	
A n h a n g	
1    Personenbogen der Volkszählung 1987 .....	90
2    Veröffentlichungsprogramm der Volkszählung 1987 .....	91

Angaben für die Bundesrepublik Deutschland nach dem Gebietsstand vor dem 3.10.1990;  
sie schließen Berlin (West) ein.

### Auf- und Ausgliederungen

Die vollständige Aufgliederung einer Summe ist durch das Wort **d a v o n** kenntlich gemacht, die teilweise Ausgliederung durch das Wort **d a r u n t e r**. Bei teilweiser Ausgliederung nach verschiedenen, nicht summierbaren Merkmalen sind die Worte **u n d z w a r** gebraucht worden. Auf die Bezeichnung "davon" bzw. "darunter" ist verzichtet worden, wenn aus Aufbau und Wortlaut von Tabellenkopf und Vorspalte unmißverständlich hervorgeht, daß es sich um eine Auf- bzw. Ausgliederung handelt.

## Vorbemerkung

Der private Haushalt bildet als kleinste sozio-ökonomische Einheit eine wesentliche Größe zur Beobachtung und Analyse gesellschaftlicher Prozesse. Er dient auch als Planungsindikator für Staat und Wirtschaft, weil private Haushalte maßgeblich über die Verwendung des Volkseinkommens entscheiden. Den im Rahmen einer umfassenden Bestandsaufnahme ermittelten Angaben über Haushalte - aus methodischen Gründen auch als Privathaushalte bezeichnet - und der in ihnen lebenden Bevölkerung kommt deshalb besondere Bedeutung zu.

Anders als bei früheren Volkszählungen wurden 1987 Fragen zum Verwandtschaftsverhältnis der Haushaltsmitglieder untereinander nicht gestellt. Damit können zwar Familientypen nicht mehr gebildet werden, gleichwohl lassen sich aufgrund der ermittelten personenbezogenen Angaben die Privathaushalte in vielfältiger Weise nach demographischen und sozio-ökonomischen Merkmalen gliedern und typisieren und - in eingeschränktem Maße - auch "Familientypen" darstellen. Ergebnisse hierzu werden die nachfolgenden Hefte 7, Teil 2 "Zusammensetzung der Haushalte" und Teil 3 "ausgewählte Haushaltstypen, nichteheliche Lebensgemeinschaften" enthalten.

Schwerpunkt dieses Heftes ist die Darstellung der in Privathaushalten lebenden Bevölkerung, die den tatsächlichen Strukturen entsprechend grundsätzlich nicht lediglich personenbezogen, sondern an die Wohnsitze verknüpfend, d.h. für Personen mit mehreren Wohnsitzen unter Berücksichtigung von Doppelzählungen ermittelt wird. Ergänzend wird außerdem die Bevölkerung in Privathaushalten am Ort der Hauptwohnung nachgewiesen. Gliederungsmerkmale sind insbesondere die Haushaltsgröße, die Altersstruktur und der Familienstand. Die Ergebnisse werden für das frühere Bundesgebiet und teilweise auch nach Ländern gegliedert nachgewiesen. Angaben auf tieferer regionaler Ebene werden grundsätzlich von den Statistischen Landesämtern bereitgestellt.

# 1 Methodische Erläuterungen

## 1.1 Rechtsgrundlagen; Erhebungsbereiche; allgemeiner Erhebungsumfang; Erhebungsstichtag

Rechtsgrundlagen der Volkszählung 1987 waren das "Gesetz über eine Volks-, Berufs-, Gebäude-, Wohnungs- und Arbeitsstättenzählung (Volkszählungsgesetz 1987) vom 8. November 1985 (BGBl. I S. 2078)"<sup>1)</sup> - im folgenden VZG '87 - sowie die nach § 9 Abs. 3 Volkszählungsgesetz 1987 erlassenen Durchführungsverordnungen der Länder und die sie ergänzenden Verwaltungsvorschriften.

Die Volkszählung 1987 umfaßte drei Erhebungsbereiche, nämlich

- eine Volks- und Berufszählung als Einwohnerzählung, die mit der Erhebung bevölkerungs- und insbesondere auch berufs- und erwerbsstatistischer Angaben verbunden war,
- eine Gebäude- und Wohnungszählung, die neben der Bestandsaufnahme auch die Gewinnung grundlegender Strukturdaten zum Gegenstand hatte

sowie

- eine Arbeitsstättenzählung, durch die ein umfassender Überblick über Zahl und Größe aller nichtlandwirtschaftlichen Arbeitsstätten und Unternehmen gewonnen werden sollte.

Die Volkszählung 1987 ist in allen Erhebungsbereichen und im Hinblick auf das gesamte Erhebungsprogramm als Vollerhebung durchgeführt worden. Alle Ergebnisse beziehen sich somit auf die Gesamtheit der Erhebungseinheiten und können deshalb fachlich und regional bis zur Blockseite grundsätzlich uneingeschränkt untergliedert werden. Nach § 12 Volkszählungsgesetz 1987 war Auskunftspflicht vorgesehen, um sowohl insgesamt als auch für den Nachweis kleiner statistischer Teilmengen den geforderten hohen Genauigkeitsgrad gewährleisten zu können.

Stichtag der Volkszählung 1987 war der 25. Mai 1987 0.00 Uhr, d.h. Mitternacht vom 24. Mai auf den 25. Mai. Die bis zu diesem Zeitpunkt gegebenen Verhältnisse waren damit maßgebend für die Abgrenzung der Erhebungsumfänge und für die Erteilung der Auskunft.

Die folgenden Ausführungen beziehen sich auf den Erhebungsbereich der Volks- und Berufszählung.

## 1.2 Abgrenzung des Erhebungsumfangs der Volks- und Berufszählung

Ebenso wie bei früheren Zählungen und auch international üblich, stellte die Einwohnerzählung 1987 auf die sog. wohnberechtigte Bevölkerung ab. Danach waren grundsätzlich alle Personen zu zählen, die am Zählungsstichtag einen Wohnsitz im Sinne des Melderechtsrahmengesetzes von 1980<sup>2)</sup> innehatten, und zwar unabhängig davon, ob eine entsprechende Eintragung im Einwohnermelderegister tatsächlich vorlag oder nicht. Personen mit mehreren Wohnungen waren - von Ausnahmen abgesehen - gem. § 12 Abs. 4 VZG '87 für jede Wohnung auskunftspflichtig.

Als nicht zur wohnberechtigten Bevölkerung im Sinne des VZG '87 gehörend galten aufgrund von internationalen Vorschriften und Vereinbarungen Angehörige diplomatischer, berufskonsularischer Vertretungen und deren Familienmitglieder, soweit sie keine deutsche Staatsangehörigkeit besaßen oder nicht ständig in der Bundesrepublik Deutschland ansässig waren. Ebenso nicht in die Volkszählung 1987 einzubeziehen waren Angehörige ausländischer Streitkräfte und deren Familienmitglieder, die auch dann nicht zu befragen waren, wenn sie die deutsche Staatsangehörigkeit besaßen und damit nach den melderechtlichen Vorschriften zwar meldeberechtigt, jedoch nicht meldepflichtig waren.

Eine weitere Ausnahmeregelung bestand für Personen in Gemeinschafts- und Anstaltsunterkünften, die dort, ohne einen eigenen Haushalt zu führen, untergebracht waren, gleichzeitig aber noch eine weitere Wohnung außerhalb dieser Unterkunft hatten. Dieser Personenkreis war am

1) Siehe hierzu im einzelnen, Würzberger, P./Stürmer, B./Störtzbach, B.: "Volkszählung 1987 - Rechtliche Grundlagen und Konzept nach dem Urteil des Bundesverfassungsgerichts vom 15. Dezember 1983", in WiSta 12/1986, S. 927 ff.

2) Melderechtsrahmengesetz (MRRG) vom 16. August 1980 (BGBl. I S. 1429).

Ort der Gemeinschafts- und Anstaltsunterkunft nicht zur wohnberechtigten Bevölkerung zu zählen.

In zeitlicher Hinsicht war der Erhebungsumfang der Volks- und Berufszählung durch den Zählungsstichtag abgegrenzt. Danach waren nur jene Personen zu erfassen, die am 24. Mai 1987 oder früher geboren wurden und auch am 25. Mai 1987, 0.00 Uhr, gelebt hatten. Entsprechend waren Personen, die vor dem Zählungsstichtag innerhalb der Bundesrepublik Deutschland umgezogen waren oder sie verlassen hatten, bereits am neuen Wohnsitz zu zählen bzw. nicht mehr in die Zählung einzubeziehen.

### 1.3 Erhebungs- und Darstellungseinheiten, Erhebungsmerkmale der Volks- und Berufszählung

Da durch die Einwohnerzählung neben Höhe und Struktur des Bevölkerungsstandes vor allem auch dessen räumliche Verteilung ermittelt werden sollen, ist es erforderlich, die bei Personen mit mehreren Wohnsitzen aufgetretenen Doppelzählungen auszuschalten. Dies wird dadurch erreicht, daß bei der Auswertung auf die Hauptwohnung abgestellt wird. Personenbezogenen Nachweisungen liegt in aller Regel der so geprägte Begriff der "Bevölkerung am Ort der Hauptwohnung" zugrunde.

Im Rahmen der Volks- und Berufszählung 1987 waren, ebenso wie bei früheren Zensen, neben Personen wiederum auch Haushalte zu erheben. Einen Haushalt bildeten dabei - so auch die Definition in § 2 Abs. 1 VZG'87 - alle Personen, die gemeinsam wohnen und wirtschaften; wer allein wirtschaftete, galt als Ein-Personen-Haushalt. Personen mit mehreren Wohnungen waren grundsätzlich in jeder Wohnung einem Haushalt zuzuordnen.

Zum Haushalt zählten danach grundsätzlich auch Personen, die aus beruflichen und sonstigen Gründen zwar vorübergehend abwesend waren, jedoch einen Wohnsitz im melderechtlichen Sinne begründet hatten. Dabei kam es nicht darauf an, ob eine entsprechende Eintragung im Melderegister vorlag; maßgeblich waren vielmehr die tatsächlichen Verhältnisse am Zählungsstichtag.

Dem so abgegrenzten und erhobenen "Haushalt" liegt der Begriff der "wohnberechtigten Bevölkerung" zugrunde, soweit es sich hierbei nicht um Personen ohne eigene Haushaltsführung in Gemeinschafts- und Anstaltsunterkünften han-

delt, die beim Nachweis von Haushalten (= Privathaushalten) unberücksichtigt bleiben. Für viele Fragestellungen, die zum Beispiel die wirtschaftliche Versorgung des Haushalts bzw. seiner Mitglieder betreffen, ist es jedoch zweckmäßig, einen Teil der Personen mit mehreren Wohnsitzen nur am ersten Wohnsitz als Haushaltsmitglied zu berücksichtigen. Diesem Anliegen wird bei der Volkszählung 1987 - näherungsweise - dadurch entsprochen, daß Mitglieder eines Haushalts, die sämtlich überwiegend in einer anderen Gemeinde leben bzw. von der anderen Gemeinde aus zur Arbeit oder Ausbildung gehen, bei der Auszählung der "Privathaushalte" und der "Bevölkerung in Privathaushalten" ausgeklammert werden.<sup>3)</sup>

Anders als bei früheren Volkszählungen waren Fragen zur Familienstruktur nicht mehr vorgesehen, weil davon ausgegangen wurde, daß familienbezogene Nachweise nicht auf kleinräumlicher Ebene benötigt werden und daher entsprechende Ergebnisse aus dem Mikrozensus ausreichen.

Erhebungsmerkmal des Haushalts war die sich aus der Zahl seiner Mitglieder ergebende Haushaltsgröße. Alle weiteren Kategorisierungen des Haushalts knüpfen an die personenbezogenen Merkmale der Haushaltsmitglieder, insbesondere der sogenannten Bezugsperson an und sind nicht gesondert erfragt worden.

Bezüglich der personenbezogenen Merkmale der Volks- und Berufszählung kann auf den im Anhang abgedruckten "Personenbogen" verwiesen werden.

### 1.4 Erläuterungen zum "Nachweis der Bevölkerung in Privathaushalten ... nach Anzahl der Wohnsitze" (Tabelle 6)

Die Bevölkerung in Privathaushalten mit 2 oder mehr Wohnsitzen wird am Ort der Nebenwohnung in aller Regel zahlenmäßig niedriger ausgewiesen als am Ort der Hauptwohnung. Hierbei ist zu berücksichtigen, daß Personen am Ort der weiteren Wohnung teilweise nicht den Privathaushalten zugerechnet werden, in vielen Fällen ist die Zählung am Ort der Nebenwohnung bzw. der weiteren Wohnung aber auch entweder nicht möglich (Ferienwohnungen) oder rechtlich nicht vorgesehen gewesen (Gemeinschafts- und Anstaltsunterkünfte).

3) In der Volkszählung 1970 ist diese Abgrenzungsfrage, die ausführlicher im ebenfalls in dieser Fachserie erscheinenden Methoden-Heft behandelt werden soll, teilweise anders gelöst worden (s. auch Wedel, E. "Haushalte 1987" in WiSta 5/1989, S. 273 ff).

## 2 Definitionen von Begriffen und Merkmalen

### Ausländer

Ausländer sind alle Personen ohne deutsche Staatsangehörigkeit. Als Deutsche zählen auch Personen, die nach dem Grundgesetz (Art. 116 Abs. 1) den Personen mit deutscher Staatsangehörigkeit gleichgestellt sind, z.B. Vertriebene und Flüchtlinge deutscher Volkszugehörigkeit. Personen, die neben der deutschen noch eine weitere Staatsangehörigkeit haben, gelten ebenfalls als Deutsche.

### Bevölkerung in Privathaushalten

Hierbei handelt es sich um die Gesamtheit der in Privathaushalten lebenden Personen. Sie unterscheidet sich von der wohnberechtigten Bevölkerung um Personen ohne eigene Haushaltsführung in Gemeinschafts- und Anstaltsunterkünften und Personen in wohnberechtigten Haushalten, deren Haushaltsmitglieder am betreffenden Ort sämtlich nicht zur Wohnbevölkerung zählen.

### Familienstand

Als verheiratet gelten auch Personen, die dauernd getrennt oder in Scheidung leben, solange das Scheidungsurteil noch nicht rechtskräftig ist.

Personen, deren Ehegatte für tot erklärt worden ist, gelten als verwitwet.

### Hauptwohnung / Nebenwohnung

Bei der Volkszählung wurde ermittelt, ob eine Person eine oder mehrere Wohnungen im Bundesgebiet einschließlich Berlin (West) hatte. Im Falle mehrerer Wohnungen wurden anhand der Antworten zur Frage 6 im Personenbogen (siehe Anhang) Hauptwohnung und Nebenwohnung(en) im Sinne der melderechtlichen Vorschriften bestimmt. Nach § 12 Melderechtsrahmengesetz ist die Hauptwohnung die vorwiegend benutzte Wohnung. Hauptwohnung einer verheirateten Person, die nicht dauernd getrennt von ihrer Familie lebt, ist die vorwiegend benutzte Wohnung der Familie. In Zweifelsfällen ist die vorwiegend benutzte Wohnung dort, wo der Schwerpunkt der Lebensbeziehungen liegt. Nebenwohnung ist jede weitere von der betreffenden Person genutzte Wohnung.

### Haushalte/Privathaushalte

Einen Haushalt bilden alle Personen, die gemeinsam wohnen und wirtschaften, insbesondere ihren Lebensunterhalt gemeinsam finanzieren (Mehrpersonenhaushalt). Wer allein wirtschaftet, bildet einen eigenen Haushalt (Eiersonenhaushalt) und zwar auch dann, wenn er mit anderen Personen eine gemeinsame Wohnung hat.

Als Privathaushalte werden ähnlich wie bei der wohnberechtigten Bevölkerung grundsätzlich alle Haushalte an jedem Wohnort gezählt, d.h. solche mit mehreren Wohnsitzen entsprechend auch mehrfach. Wohnberechtigte Haushalte gelten an einem Ort jedoch dann nicht als Privathaushalte, wenn alle Haushaltsmitglieder dort nicht zur Wohnbevölkerung (z.B. bei Ferienwohneinheiten/-wohnungen) rechnen.

### Siedlungsstrukturelle Gebietstypen

Die von der Bundesanstalt für Landeskunde und Raumordnung (BfLR) für die laufende Raumbeobachtung entwickelten siedlungsstrukturellen Gebietstypen bilden ein integriertes räumliches Bezugssystem, das die Aggregation von Gebietstypen über Kreistypen zu Raumordnungsregionstypen zuläßt.

Die Überlegungen zur Abgrenzung dieser Gebietstypen gingen davon aus, daß die Siedlungsstruktur von grundlegender Bedeutung für die regionale Entwicklung und die Ausbildung regionaler Lebensbedingungen ist.

Die siedlungsstrukturellen Gebietstypen (Regions-, Kreis- und Gemeindetypen) sind grenzscharf mit den administrativen Gebietsabgrenzungen (Landes-, Kreis- und Gemeindegrenzen), so daß entsprechende statistische Informationen der amtlichen Statistik genutzt werden können.

Nähere Erläuterungen zur Abgrenzung und Gliederung der Gebietstypen sind im Heft 8 "Ergebnisse für nichtadministrative Gebietsgliederungen", Teil 1 "Ausgewählte Strukturdaten" enthalten.

Privathaushalte sowie Personen in Privathaushalten  
nach der Haushaltsgröße 1970 und 1987

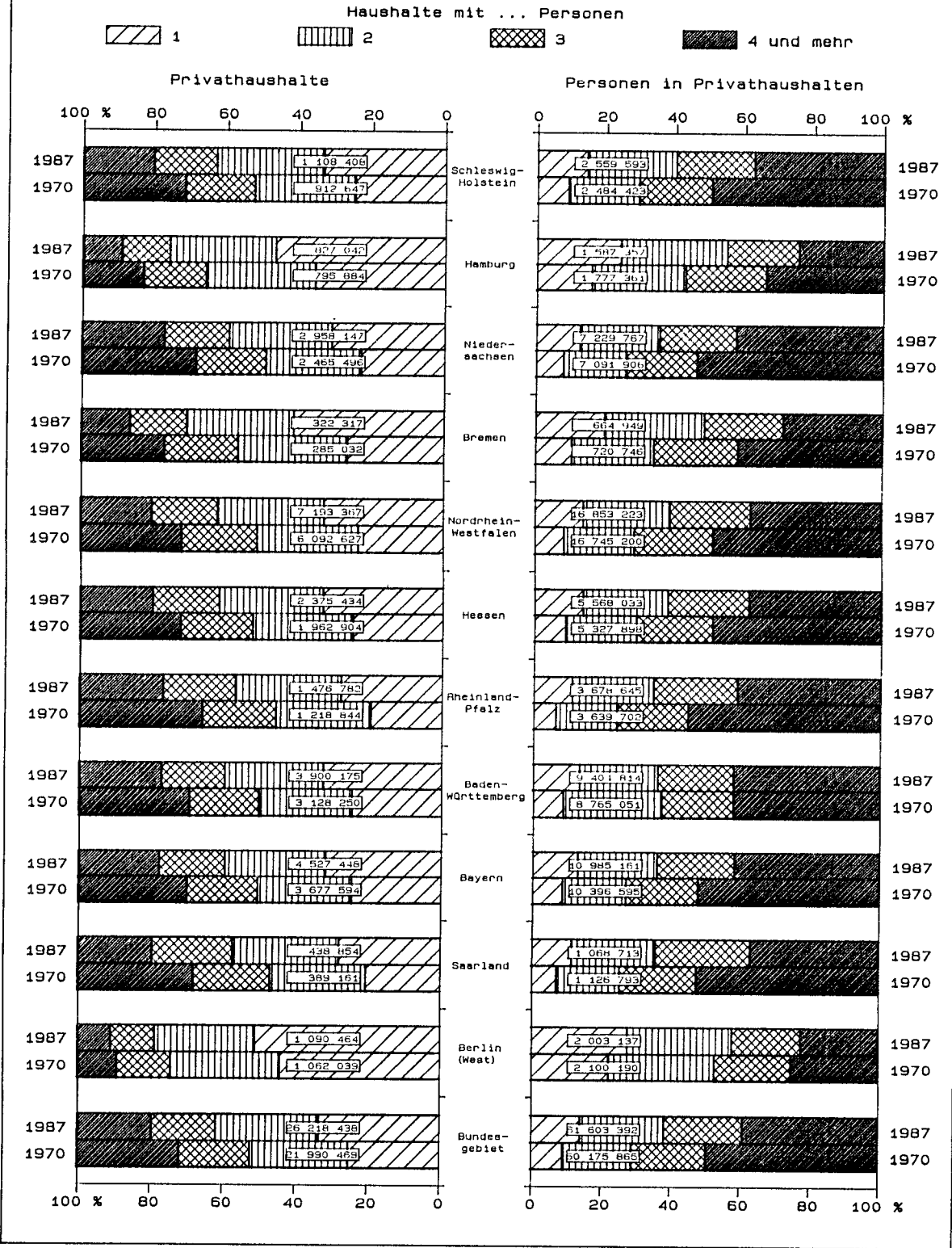



## **Tabellenteil**

1 Ausgewählte

Lfd. Nr.	Gegenstand der Nachweisung	Einheit	Bundesgebiet	Schleswig-Holstein	Hamburg	Niedersachsen
1	Bevölkerung im Privathaushalten .....	Anzahl %	61 603 392 100	2 559 593 4,2	1 587 357 2,6	7 229 767 11,7
2	Darunter am Ort der Hauptwohnung .....	Anzahl %	60 267 213 100	2 509 737 4,2	1 564 307 2,6	7 073 475 11,7
	Und zwar (von Zeile 1) in Haushalten mit ... Personen					
3	1 .....	Anzahl %	8 766 753 100	371 192 4,2	386 531 4,4	920 958 10,5
4	2 .....	Anzahl %	14 902 718 100	656 282 4,4	483 518 3,2	1 665 638 11,2
5	3 .....	Anzahl %	13 929 177 100	575 616 4,1	326 460 2,3	1 588 089 11,4
6	4 .....	Anzahl %	14 401 520 100	611 984 4,2	267 792 1,9	1 756 420 12,2
7	5 und mehr .....	Anzahl %	9 603 224 100	344 519 3,6	123 056 1,3	1 298 662 13,5
	in Haushalten mit ... Personen					
8	nur deutschen .....	Anzahl %	56 357 709 100	2 449 659 4,3	1 408 914 2,5	6 870 128 12,2
9	nur ausländischen .....	Anzahl %	3 449 089 100	55 389 1,6	118 481 3,4	209 042 6,1
10	deutschen und ausländischen .....	Anzahl %	1 796 594 100	54 545 3,0	59 962 3,3	150 597 8,4
	davon					
11	deutsch .....	Anzahl %	1 125 914 100	35 170 3,1	36 122 3,2	95 889 8,5
12	ausländisch .....	Anzahl %	670 680 100	19 375 2,9	23 840 3,6	54 708 8,2
13	Privathaushalte insgesamt .....	Anzahl %	26 218 438 100	1 108 408 4,2	827 042 3,2	2 958 147 11,3
	mit ... Bezugsperson <sup>1)</sup>					
14	deutscher .....	Anzahl %	24 620 687 100	1 079 823 4,4	767 965 3,1	2 856 188 11,6
15	ausländischer .....	Anzahl %	1 597 751 100	28 585 1,8	59 077 3,7	101 959 6,4
	mit ... Personen					
16	nur deutschen .....	Anzahl %	24 351 544 100	1 069 988 4,4	757 814 3,1	2 834 156 11,6
17	nur ausländischen .....	Anzahl %	1 306 198 100	21 779 1,7	49 200 3,8	78 965 6,0
18	deutschen und ausländischen .....	Anzahl %	560 696 100	16 641 3,0	20 028 3,6	45 026 8,0
	Anteil der Einpersonenhaushalte					
19	1987 .....	%	33,4	33,5	46,7	31,1
20	1970 .....	%	25,1	24,9	35,8	22,9
	Personen je Mehrpersonenhaushalt					
21	1987 .....	Anzahl	3,0	3,0	2,7	3,1
22	1970 .....	Anzahl	3,3	3,3	2,9	3,4

1) Bezugsperson ist die Person, die überwiegend zum Unterhalt des Haushalts beiträgt.

zählung 1987

Strukturzahlen

Bremen	Nordrhein-Westfalen	Hessen	Rheinland-Pfalz	Baden-Württemberg	Bayern	Saarland	Berlin (West)	Lfd. Nr.
664 949 1,1	16 853 223 27,4	5 568 033 9,0	3 678 645 6,0	9 404 814 15,3	10 985 161 17,8	1 068 713 1,7	2 003 137 3,3	1
652 330 1,1	16 511 892 27,4	5 443 960 9,0	3 592 318 6,0	9 169 959 15,2	10 728 512 17,8	1 045 174 1,7	1 975 549 3,3	2
133 561 1,5	2 363 454 27,0	783 577 8,9	411 225 4,7	1 272 673 14,5	1 444 089 16,5	122 783 1,4	556 710 6,4	3
190 268 1,3	4 211 246 28,3	1 357 266 9,1	858 598 5,8	2 114 604 14,2	2 506 766 16,8	257 536 1,7	600 996 4,0	4
150 762 1,1	3 914 373 28,1	1 302 108 9,3	887 319 6,4	2 044 566 14,7	2 452 359 17,6	291 690 2,1	395 835 2,8	5
125 084 0,9	3 823 592 26,5	1 333 712 9,3	915 412 6,4	2 387 648 16,6	2 637 168 18,3	254 396 1,8	288 312 2,0	6
65 274 0,7	2 540 558 26,5	791 370 8,2	606 091 6,3	1 585 323 16,5	1 944 779 20,3	142 308 1,5	161 284 1,7	7
608 808 1,1	15 281 637 27,1	4 984 373 8,8	3 468 204 6,2	8 355 491 14,8	10 189 902 18,1	1 007 265 1,8	1 733 328 3,1	8
38 075 1,1	1 077 712 31,2	396 088 11,5	118 894 3,4	732 809 21,2	481 412 14,0	32 172 0,9	189 015 5,5	9
18 066 1,0	493 874 27,5	187 572 10,4	91 547 5,1	316 514 17,6	313 847 17,5	29 276 1,6	80 794 4,5	10
11 044 1,0	308 368 27,4	116 379 10,3	58 212 5,2	200 257 17,8	196 840 17,5	18 327 1,6	49 306 4,4	11
7 022 1,0	185 506 27,7	71 193 10,6	33 335 5,0	116 257 17,3	117 007 17,4	10 949 1,6	31 488 4,7	12
322 317 1,2	7 193 367 27,4	2 375 434 9,1	1 476 782 5,6	3 900 175 14,9	4 527 448 17,3	438 854 1,7	1 090 464 4,2	13
305 133 1,2	6 730 534 27,3	2 192 190 8,9	1 417 686 5,8	3 567 720 14,5	4 277 012 17,4	421 675 1,7	1 004 761 4,1	14
17 184 1,1	462 833 29,0	183 244 11,5	59 096 3,7	332 455 20,8	250 436 15,7	17 179 1,1	85 703 5,4	15
302 223 1,2	6 660 809 27,4	2 162 860 8,9	1 404 333 5,8	3 522 564 14,5	4 228 411 17,4	417 647 1,7	990 739 4,1	16
14 273 1,1	379 488 29,1	153 325 11,7	44 497 3,4	280 250 21,5	199 609 15,3	12 273 0,9	72 539 5,6	17
5 821 1,0	153 070 27,3	59 249 10,6	27 952 5,0	97 361 17,4	99 428 17,7	8 934 1,6	27 186 4,8	18
41,4	32,9	33,0	27,8	32,6	31,9	28,0	51,1	19
26,6	23,4	24,7	19,5	24,6	24,6	20,5	44,2	20
2,8	3,0	3,0	3,1	3,1	3,1	3,0	2,7	21
3,1	3,3	3,3	3,5	3,4	3,4	3,4	2,8	22

VOLKS  
2 BEVÖLKERUNG IN PRIVATHAUSHALTEN SOWIE PRIVATHAUSHALTE

LFD. NR.	DEUTSCHE / AUS- LAENDER (BEI HAUS- HALTEN: BEZOGEN AUF DIE PERSON, DIE UEBERWIEGEND ZUM UNTERHALT D. HAUS- HALTS BEITRAEGT)	BEVÖLKE- RUNG IN PRIVAT- HAUS- HALTEN	DAVON IN HAUSHALTEN MIT ... PERSONEN							PRIVAT
			1	2	3	4	5	6	7	8 UND MEHR

SCHLESWIG-

MAENNLICH											
01	DEUTSCHE	1195608	129641	307978	285306	306611	117156	33305	9979	5632	760701
02	AUSLAENDER	39116	6490	5969	6913	8909	5666	2755	1285	1129	23089
03	ZUSAMMEN	1234724	136131	313947	292219	315520	122822	36060	11264	6761	783790
WEIBLICH											
04	DEUTSCHE	1289221	232218	336537	276307	287351	110837	31624	9128	5219	319122
05	AUSLAENDER	35648	2843	5798	7090	9113	5486	2774	1385	1159	5496
06	ZUSAMMEN	1324869	235061	342335	283397	296464	116323	34398	10513	6378	324618
INSGESAMT											
07	DEUTSCHE	2484829	361859	644515	561613	593962	227993	64929	19107	10851	1079823
08	AUSLAENDER	74764	9333	11767	14003	18022	11152	5529	2670	2288	28585
09	ZUSAMMEN	2559593	371192	656282	575616	611984	239145	70458	21777	13139	1108408

HAM

MAENNLICH											
10	DEUTSCHE	667214	136854	216706	150505	119387	33820	6985	1912	1045	471605
11	AUSLAENDER	78468	15412	12639	13826	17745	10918	4346	1937	1645	46125
12	ZUSAMMEN	745682	152266	229345	164331	137132	44738	11331	3849	2690	517730
WEIBLICH											
13	DEUTSCHE	777822	227644	243181	149499	114734	33136	6695	1863	1070	296360
14	AUSLAENDER	63853	6621	10992	12630	15926	9986	4114	1932	1652	12952
15	ZUSAMMEN	841675	234265	254173	162129	130660	43122	10809	3795	2722	309312
INSGESAMT											
16	DEUTSCHE	1445036	364498	459887	300004	234121	66956	13680	3775	2115	767965
17	AUSLAENDER	142321	22033	22631	26456	33671	20904	8460	3859	3297	59077
18	ZUSAMMEN	1587357	386531	482518	326460	267792	87860	22140	7644	5412	827042

NIEDER

MAENNLICH											
19	DEUTSCHE	3356304	311844	775765	782694	869141	385178	139087	56430	36165	2049573
20	AUSLAENDER	146999	23664	20392	24838	33144	21641	10894	5648	6818	85012
21	ZUSAMMEN	3503303	335508	796117	807532	902285	406819	149981	62078	42983	2134585
WEIBLICH											
22	DEUTSCHE	3609713	576984	852391	759338	824800	371425	135299	54654	34822	806615
23	AUSLAENDER	116751	8466	17130	21219	29335	18941	9992	5390	6278	16947
24	ZUSAMMEN	3726464	585450	869521	780557	854135	390366	145291	60044	41100	823562
INSGESAMT											
25	DEUTSCHE	6966017	888828	1628156	1542032	1693941	756603	274386	111084	70987	2856188
26	AUSLAENDER	263750	32130	37482	46057	62479	40582	20886	11038	13096	101959
27	ZUSAMMEN	7229767	920958	1665638	1588089	1756420	797185	295272	122122	84083	2958147

BRE

MAENNLICH											
28	DEUTSCHE	291494	48625	86853	71704	58831	18915	4387	1285	894	197417
29	AUSLAENDER	24761	4154	3286	4169	5213	4194	2051	851	843	13858
30	ZUSAMMEN	316255	52779	90139	75873	64044	23109	6438	2136	1737	211275
WEIBLICH											
31	DEUTSCHE	328358	79130	97252	71213	56312	18148	4264	1237	802	107716
32	AUSLAENDER	20336	1652	2877	3676	4728	3818	2018	897	870	3326
33	ZUSAMMEN	348694	80782	100129	74889	61040	21966	6282	2134	1672	111042
INSGESAMT											
34	DEUTSCHE	619852	127755	184105	142917	115143	37063	8651	2522	1696	305133
35	AUSLAENDER	45097	5806	6163	7845	9941	7812	4069	1748	1713	17184
36	ZUSAMMEN	664949	133561	190268	150762	125084	44875	12720	4270	3409	322317

ZÄHLUNG 1987  
NACH HAUSHALTSGRÖSSE UND DEUTSCHEN/AUSLÄNDERN

HAUSHALTE									PERSONEN JE HAUS- HALT	LFD. NR.
EIN- PERSONEN- HAUSHALTE	MEHR- PERSONEN- HAUSHALTE	DAVON HAUSHALTE MIT ... PERSONEN								
		2	3	4	5	6	7	8 UND MEHR		
HOLSTEIN										
129641	631060	268941	164275	140662	43183	10254	2559	1186	2,7	01
6490	16599	4558	4104	4305	2129	887	369	247	2,9	02
136131	647659	273499	168379	144967	45312	11141	2928	1433	2,7	03
232218	86904	53502	22729	7602	2296	541	160	74	1,4	04
2843	2653	1140	764	427	221	61	23	17	2,0	05
235061	89557	54642	23493	8029	2517	602	183	91	1,4	06
361859	717964	322443	187004	148264	45479	10795	2719	1260	2,3	07
9333	19252	5698	4868	4732	2350	948	392	264	2,7	08
371192	737216	328141	191872	152996	47829	11743	3111	1524	2,3	09
BURG										
136854	334751	182374	83808	53720	12106	2046	484	213	2,2	10
15412	30713	8981	7648	8013	3890	1313	502	366	2,7	11
152266	365464	191355	91456	61733	15996	3359	986	579	2,3	12
227644	68716	47539	15648	4171	1093	190	49	26	1,3	13
6621	6331	2865	1716	1044	483	141	57	25	2,0	14
234265	75047	50404	17364	5215	1576	331	106	51	1,4	15
364498	403467	229913	99456	57891	13199	2236	533	239	1,9	16
22033	37044	11846	9364	9057	4373	1454	559	391	2,5	17
386531	440511	241759	108820	66948	17572	3690	1092	630	1,9	18
SACHSEN										
311844	1737729	677639	450966	399304	143345	43472	15127	7876	2,8	19
23664	61348	15414	14779	16389	8343	3455	1542	1426	2,9	20
335508	1799077	693053	465745	415693	151688	46927	16669	9302	2,8	21
576984	229631	136022	61330	22017	7108	2048	680	426	1,5	22
8466	8481	3744	2288	1395	641	237	97	79	2,0	23
585450	238112	139766	63618	23412	7749	2285	777	505	1,5	24
888828	1967360	813661	512296	421321	150453	45520	15807	8302	2,4	25
32130	69829	19158	17067	17784	8984	3692	1639	1505	2,8	26
920958	2037189	832819	529363	439105	159437	49212	17446	9807	2,4	27
MEN										
48625	148792	73491	40238	26467	6774	1322	328	172	2,4	28
4154	9704	2362	2322	2442	1494	653	236	175	2,9	29
52779	158496	75873	42560	28909	8268	1975	564	347	2,4	30
79130	28586	18542	7230	2112	558	94	30	20	1,4	31
1652	1674	719	464	250	149	51	16	25	2,1	32
80782	30260	19261	7694	2362	707	145	46	45	1,4	33
127755	177378	92033	47468	28579	7332	1416	358	192	2,0	34
5806	11378	3101	2786	2692	1643	704	252	200	2,7	35
133561	188756	95134	50254	31271	8975	2120	610	392	2,1	36

VOLKS  
2 BEVÖLKERUNG IN PRIVATHAUSHALTEN SOWIE PRIVATHAUSHALTE

LFD. NR.	DEUTSCHE / AUS- LAENDER (BEI HAUS- HALTEN: BEZOGEN AUF DIE PERSON, DIE UEBERWIEGEND ZUM UNTERHALT D. HAUS- HALTS BEITRAEGT)	BEVÖLKE- RUNG IN PRIVAT- HAUS- HALTEN	DABON IN HAUSHALTEN MIT ... PERSONEN								PRIVAT INSGESAMT
			1	2	3	4	5	6	7	8 UND MEHR	

NORDRHEIN-

MAENNLICH											
37	DEUTSCHE	7427138	772194	1916187	1869113	1803798	711112	226146	79802	48786	4713067
38	AUSLAENDER	697780	98106	91546	116627	158845	109169	60319	33113	30055	393355
39	ZUSAMMEN	8124918	870300	2007733	1985740	1962643	820281	286465	112915	78841	5106422
WEIBLICH											
40	DEUTSCHE	8162867	1457618	2127866	1829070	1721554	683270	219191	77413	46885	2017467
41	AUSLAENDER	565438	35536	75647	99563	139395	96569	56472	32510	29746	69478
42	ZUSAMMEN	8728305	1493154	2203513	1928633	1860949	779839	275663	109923	76631	2086945
INSGESAMT											
43	DEUTSCHE	15590005	2229812	4044053	3698183	3525352	1394382	445337	157215	95671	6730534
44	AUSLAENDER	1263218	133642	167193	216190	298240	205738	116791	65623	59801	462833
45	ZUSAMMEN	16853223	2363454	4211246	3914373	3823592	1600120	562128	222838	155472	7193367

HES

MAENNLICH											
46	DEUTSCHE	2441920	254955	611721	615445	624021	231101	68339	23113	13225	1550268
47	AUSLAENDER	256771	43261	37221	46727	61186	35771	16476	8278	7851	151179
48	ZUSAMMEN	2698691	298216	648942	662172	685207	266872	84815	31391	21076	1701447
WEIBLICH											
49	DEUTSCHE	2658832	467954	675458	598394	593277	222884	66120	22106	12639	641922
50	AUSLAENDER	210510	17407	32866	41542	55228	32339	15505	8047	7576	32065
51	ZUSAMMEN	2869342	485361	708324	639936	648505	255223	81625	30153	20215	673987
INSGESAMT											
52	DEUTSCHE	5100752	722909	1287179	1213839	1217298	453985	134459	45219	25864	2192190
53	AUSLAENDER	467281	60668	70087	88269	116414	68110	31981	16325	15427	183244
54	ZUSAMMEN	5568033	783577	1357266	1302108	1333712	522095	166440	61544	41291	2375434

RHEINLAND-

MAENNLICH											
55	DEUTSCHE	1695963	128365	396194	436503	449940	188708	63018	21455	11780	1039534
56	AUSLAENDER	84622	12306	12547	15298	19803	12551	6146	3069	2902	50180
57	ZUSAMMEN	1780585	140671	408741	451801	469743	201259	69164	24524	14682	1089714
WEIBLICH											
58	DEUTSCHE	1830453	265754	439451	422621	428398	182459	60427	20466	10877	378152
59	AUSLAENDER	67607	4800	10406	12897	17271	11132	5679	2890	2532	8916
60	ZUSAMMEN	1898060	270554	449857	435518	445669	193591	66106	23356	13409	387068
INSGESAMT											
61	DEUTSCHE	3526416	394119	835645	859124	878338	371167	123445	41921	22657	1417686
62	AUSLAENDER	152229	17106	22953	28195	37074	23683	11825	5959	5434	59096
63	ZUSAMMEN	3678645	411225	858598	887319	915412	394850	135270	47880	28091	1476782

BADEN-

MAENNLICH											
64	DEUTSCHE	4092940	406363	935896	955357	1109575	464810	140960	50063	29916	2520724
65	AUSLAENDER	471693	80867	64789	82100	117129	69833	30678	14411	11886	282878
66	ZUSAMMEN	4564633	487230	1000685	1037457	1226704	534643	171638	64474	41802	2803602
WEIBLICH											
67	DEUTSCHE	4462808	758379	1057158	935631	1056491	442879	135089	48259	28922	1046996
68	AUSLAENDER	377373	27064	56761	71478	104453	63738	28907	13771	11201	49577
69	ZUSAMMEN	4840181	785443	1113919	1007109	1160944	506617	163996	62030	40123	1096573
INSGESAMT											
70	DEUTSCHE	8555748	1164742	1993054	1890988	2166066	907689	276049	98322	58838	3567720
71	AUSLAENDER	849066	107931	121550	153578	221582	133571	59585	28182	23087	332455
72	ZUSAMMEN	9404814	1272673	2114604	2044566	2387648	1041260	335634	126504	81925	3900175

ZÄHLUNG 1987  
NACH HAUSHALTSGRÖSSE UND DEUTSCHEN/AUSLÄNDERN

HAUSHALTE									PERSONEN JE HAUS- HALT	LFD. NR
EIN- PERSONEN- HAUSHALTE	MEHR- PERSONEN- HAUSHALTE	DARON HAUSHALTE MIT ... PERSONEN								
		2	3	4	5	6	7	8 UND MEHR		
WESTFALEN										
772194	3940873	1669098	1082239	825840	262195	69982	21115	10404	2.7	37
98106	295249	71366	70211	76961	41581	19275	9146	6709	3.1	38
870300	4236122	1740464	1152450	902801	303778	89257	30261	17113	2.7	39
1457618	559849	350241	143111	47503	13774	3453	1118	649	1.4	40
35536	33942	14918	9230	5594	2474	978	455	293	2.0	41
1493154	593791	365159	152341	53097	16248	4431	1573	942	1.4	42
2229812	4500722	2019339	1225350	873343	275969	73435	22233	11053	2.3	43
133642	329191	86284	79441	82555	44055	20253	9601	7002	2.9	44
2363454	4629913	2105623	1304791	955898	320024	93688	31834	18055	2.3	45
SEN										
254955	1295313	534974	356783	287264	85969	21329	6148	2846	2.7	46
43261	107918	28406	27548	29344	13416	5221	2265	1718	2.8	47
298216	1403231	563380	384331	316608	99385	26550	8413	4564	2.7	48
467954	173988	108252	45763	14531	4090	899	262	171	1.4	49
17407	14658	7001	3942	2289	944	291	117	74	1.9	50
485361	188626	115253	49705	16820	5034	1190	379	245	1.4	51
722909	1469281	643226	402546	301795	90059	22228	6410	3017	2.3	52
60668	122576	35407	31490	31633	14360	5512	2382	1792	2.7	53
783577	1591857	678633	434036	333428	104419	27740	8792	4809	2.3	54
PFALZ										
128365	911169	350756	254775	207559	70413	19533	5655	2478	2.8	55
12306	37874	9891	9447	10049	5014	1996	864	613	3.0	56
140671	949043	360647	264222	217608	75427	21529	6519	3091	2.8	57
265754	112398	66723	30423	10617	3296	912	277	150	1.5	58
4800	4116	1929	1128	628	247	104	44	36	1.9	59
270554	116514	68652	31551	11245	3543	1016	321	186	1.5	60
394119	1023567	417479	285198	218176	73709	20445	5932	2628	2.5	61
17106	41990	11820	10575	10677	5261	2100	908	649	2.8	62
411225	1065557	429299	295773	228853	78970	22545	6840	3277	2.5	63
WURTEMBERG										
406363	2114361	817752	549885	510779	172330	43772	13362	6481	2.8	64
80867	202011	51264	49688	57540	27092	9903	3950	2574	2.9	65
487230	2318372	869016	599573	568319	199422	53675	17312	9055	2.8	66
758379	288617	177356	75926	25236	7398	1783	586	332	1.4	67
27064	22513	10930	6023	3357	1432	481	174	116	1.9	68
785443	311130	188286	81949	28593	8830	2264	760	448	1.4	69
1164742	2402978	995108	625811	536015	179728	45555	13948	6813	2.4	70
107931	224524	62194	55711	60897	28524	10384	4124	2690	2.7	71
1272673	2627502	1057302	681522	596912	208252	55939	18072	9503	2.4	72

2 BEVÖLKERUNG IN PRIVATHAUSHALTEN SOWIE PRIVATHAUSHALTE

LFD. NR.	DEUTSCHE / AUS- LAENDER (BEI HAUS- HALTEN.BEZUGEN AUF DIE PERSON, DIE UEBERWIEGEND ZUM UNTERHALT D HAUS- HALTS BEITRAEGT)	BEVOELKE- RUNG IN PRIVAT- HAUS- HALTEN	DAVON IN HAUSHALTEN MIT ... PERSONEN							PRIVAT INSGESAMT
			1	2	3	4	5	6	7	8 UNO MEHR

BAY

MAENNLICH											
73	DEUTSCHE	4972917	461075	1135710	1187952	1278051	562523	208538	85041	54017	3040341
74	AUSLAENDER	331009	62529	54054	60225	76216	42511	18842	8947	7585	205695
75	ZUSAMMEN	5303926	523604	1189764	1248187	1354267	605134	227380	93988	61602	3246036
WEIBLICH											
76	DEUTSCHE	5413825	895178	1269212	1150977	1213900	542968	203757	84830	53003	1236671
77	AUSLAENDER	267410	25307	47790	53195	69001	38733	17609	8628	7147	44741
78	ZUSAMMEN	5681235	920485	1317002	1204172	1282901	581701	221366	93458	60150	1281412
INSGESAMT											
79	DEUTSCHE	10386742	1356253	2404922	2338939	2491951	1105491	412295	169871	107020	4277012
80	AUSLAENDER	598419	87836	101844	113420	145217	81344	36451	17575	14732	250436
81	ZUSAMMEN	10985161	1444089	2506766	2452359	2637168	1186835	448746	187446	121752	4527448

SAAR

MAENNLICH											
82	DEUTSCHE	490529	36876	118376	143937	125448	47017	12825	3908	2142	303953
83	AUSLAENDER	24364	3775	3359	4324	5339	3740	1919	925	982	14619
84	ZUSAMMEN	514893	40651	121735	148261	130787	50757	14744	4834	3124	318572
WEIBLICH											
85	DEUTSCHE	535063	80668	132988	139948	119208	44493	12102	3660	1996	117722
86	AUSLAENDER	18757	1464	2813	3481	4401	3255	1726	830	787	2560
87	ZUSAMMEN	553820	82132	135801	143429	123609	47748	13828	4490	2783	120282
INSGESAMT											
88	DEUTSCHE	1025592	117544	251364	283885	244656	91510	24927	7568	4138	421675
89	AUSLAENDER	43121	5239	6172	7805	9740	6995	3645	1756	1769	17179
90	ZUSAMMEN	1068713	122783	257536	291690	254396	98505	28572	9324	5907	438854

BERLIN

MAENNLICH											
91	DEUTSCHE	818993	205198	266921	178051	121482	34618	8633	2551	1539	596414
92	AUSLAENDER	118901	20227	17284	20879	26067	16688	8431	4610	4715	66041
93	ZUSAMMEN	937894	225425	284205	198930	147549	51306	17064	7161	6254	662455
WEIBLICH											
94	DEUTSCHE	963641	321799	300610	177595	117406	33705	8445	2589	1492	408347
95	AUSLAENDER	101602	9486	16181	19310	23357	15409	8211	4754	4894	19662
96	ZUSAMMEN	1065243	331285	316791	196905	140763	49114	16656	7343	6386	428009
INSGESAMT											
97	DEUTSCHE	1782634	526997	567531	355646	238888	68323	17078	5140	3031	1004761
98	AUSLAENDER	220503	29713	33465	40189	49424	32097	16642	9364	9609	85703
99	ZUSAMMEN	2003137	556710	600996	395835	288312	100420	33720	14504	12640	1090464

BUNDES

MAENNLICH											
100	DEUTSCHE	27451020	2891990	6768307	6676577	6866285	2794958	912223	335539	205141	17243597
101	AUSLAENDER	2274484	370791	323046	395926	529596	332782	162857	83075	76411	1332031
102	ZUSAMMEN	29725504	3262781	7091353	7072503	7395881	3127740	1075080	418614	281552	18575628
WEIBLICH											
103	DEUTSCHE	30032603	5363326	7532104	6510593	6533431	2686204	883013	326205	197727	7377090
104	AUSLAENDER	1845285	140646	279261	346081	472208	299206	153007	81034	73842	265720
105	ZUSAMMEN	31877888	5503972	7811365	6856674	7005639	2985410	1036020	407239	271569	7642810
INSGESAMT											
106	DEUTSCHE	57483623	8255316	14300411	13187170	13399716	5481162	1795236	661744	402868	24620687
107	AUSLAENDER	4119769	511437	602307	742007	1001804	631988	315864	164109	150253	1597751
108	INSGESAMT	61603392	8766753	14902718	13929177	14401520	6113150	2111100	825853	553121	26218438



ZÄHLUNG 1987  
NACH HAUSHALTSGRÖSSE UND DEUTSCHEN/AUSLÄNDERN

HAUSHALTE										PERSONEN JE HAUS- HALT	LFD. NR.
EIN- PERSONEN- HAUSHALTE	MEHR- PERSONEN- HAUSHALTE	DAVON HAUSHALTE MIT ... PERSONEN									
		2	3	4	5	6	7	8 UND MEHR			
ERN											
461075	2579266	990935	687616	589400	210421	65625	23237	12032	2,8	73	
52529	143166	41917	36816	37818	16459	6037	2474	1645	2,7	74	
523604	2722432	1032852	724432	627218	226880	71662	25711	13677	2,8	75	
895178	341493	210400	88051	29404	9379	2790	938	531	1,4	76	
25307	19434	10131	4970	2670	1108	339	129	87	1,8	77	
920485	360927	220531	93021	32074	10487	3129	1067	618	1,4	78	
1356253	2920759	1201335	775667	618804	219800	68415	24175	12563	2,4	79	
87836	162600	52048	41786	40488	17567	6376	2603	1732	2,5	80	
1444089	3083359	1253383	817453	659292	237367	74791	26778	14295	2,4	81	
LAND											
36876	267077	103281	83991	57318	17155	3913	987	432	2,8	82	
3775	10844	2656	2771	2811	1498	634	268	206	3,0	83	
40651	277921	105937	86762	60129	18653	4547	1255	638	2,8	84	
80668	37054	22314	10155	3313	965	199	71	37	1,5	85	
1464	1096	517	313	157	83	16	6	4	1,8	86	
82132	38150	22831	10468	3470	1048	215	77	41	1,5	87	
117544	304131	125595	94146	60631	18120	4112	1058	469	2,4	88	
5239	11940	3173	3084	2968	1581	650	274	210	2,8	89	
122783	316071	128768	97230	63599	19701	4762	1332	679	2,4	90	
(WEST)											
205198	391216	222181	99444	53893	12213	2513	664	308	2,1	91	
20227	45814	12001	11396	11622	5950	2556	1247	1042	2,8	92	
225425	437030	234182	110840	65515	18163	5069	1911	1350	2,2	93	
321799	86548	61721	18375	4932	1160	261	62	37	1,3	94	
9486	10176	4595	2730	1631	761	290	99	70	2,0	95	
331285	96724	66316	21105	6563	1921	551	161	107	1,3	96	
526997	477764	283902	117819	58825	13373	2774	726	345	1,8	97	
29713	55990	16596	14126	13253	6711	2846	1346	1112	2,7	98	
556710	533754	300498	131945	72078	20084	5620	2072	1457	1,8	99	
GEBIET											
2891990	14351607	5891422	3854020	3152206	1036104	283761	89866	44428	2,7	100	
370791	961240	248836	236730	257294	126866	51930	22863	16721	2,9	101	
3262781	15312847	6140258	4090750	3409500	1162970	335691	112529	61149	2,7	102	
5363326	2013764	1252612	518741	171438	51117	13170	4233	2453	1,4	103	
140646	125074	58489	33568	19442	8543	2989	1217	826	1,9	104	
5503972	2138838	1311101	552309	190880	59660	16159	5450	3279	1,4	105	
8255316	16365371	7144034	4372761	3323644	1087221	296931	93899	46881	2,3	106	
511437	1086314	307325	270298	276736	135409	54919	24080	17547	2,7	107	
8766753	17451685	7451359	4643059	3600380	1222630	351850	117979	64428	2,3	108	

## VOLKS

3 BEVÖLKERUNG IN PRIVATHAUSHALTEN SOWIE  
SIEDLUNGSSTRUKTURELLEN GEMEINDE TypEN

LFD. NR.	DEUTSCHE / AUS- LAENDER (BEI HAUS- HALTEN: BEZOGEN AUF DIE PERSON, DIE UEBERWIEGEND ZUM UNTERHALT D. HAUS- HALTS BEITRAEGT)	BEVOELKE- RUNG IN PRIVAT- HAUS- HALTEN	DAVON IN HAUSHALTEN MIT PERSONEN							PRIVAT	
			1	2	3	4	5	6	7	8 UND MEHR	INSGESAMT
1. REGIONEN MIT GROSSEN 1. KERNSTAEDTE ( KRFR UEBER MIT 500 000 UND 1. OBER											
MAENNLICH											
01	DEUTSCHE	4197366	865237	1334911	981606	731805	213054	48390	13816	8547	2972855
02	AUSLAENDER	663537	138666	101614	113992	144767	86645	39545	20169	18139	399193
03	ZUSAMMEN	4860903	1003903	1436525	1095598	876572	299699	87935	33985	26686	3372048
WEIBLICH											
04	DEUTSCHE	4868752	1412293	1505551	973216	703581	205648	46705	13463	8295	1827546
05	AUSLAENDER	533251	56681	89152	101875	130311	78833	37632	20270	18507	101484
06	ZUSAMMEN	5402013	1468974	1594703	1075091	833892	284481	84337	33733	26802	1929030
INSGESAMT											
07	DEUTSCHE	9066118	2277530	2840462	1954822	1435386	418702	95095	27279	16842	4800401
08	AUSLAENDER	1196798	195347	190766	215867	275078	165478	77177	40439	36646	500677
09	ZUSAMMEN	10262916	2472877	3031228	2170689	1710464	584180	172272	67718	53488	5301078
KERNSTAEDTE MIT 100 000 2. OBER											
MAENNLICH											
10	DEUTSCHE	1888130	310819	567313	468868	376698	120556	29559	8918	5300	1289124
11	AUSLAENDER	250841	47956	36989	43766	56768	34528	16082	7959	6813	149870
12	ZUSAMMEN	2138971	358775	604302	512634	433466	155184	45620	16877	12113	1438994
WEIBLICH											
13	DEUTSCHE	2150905	533034	637724	461679	361140	115637	28309	8390	4992	706094
14	AUSLAENDER	201472	19741	31714	38229	50494	31394	15225	7836	6839	34924
15	ZUSAMMEN	2352377	552775	669438	499908	411634	147031	43534	16226	11831	741018
INSGESAMT											
16	DEUTSCHE	4039035	843833	1205037	930547	737838	236293	57867	17308	10292	1995219
17	AUSLAENDER	452313	67697	66703	81935	107262	65922	31287	15795	13652	184794
18	ZUSAMMEN	4491348	911550	1273740	1012542	845100	302215	89154	33103	23944	2180012
3. MITTEL											
MAENNLICH											
19	DEUTSCHE	760083	81265	224172	213167	168910	52380	13554	4119	2515	504860
20	AUSLAENDER	81443	9596	9287	12822	18027	13707	8745	5041	4218	43798
21	ZUSAMMEN	841526	90862	233459	225989	186937	66087	22299	9160	6733	548658
WEIBLICH											
22	DEUTSCHE	848285	164462	247268	206950	160424	49855	12892	3980	2454	223224
23	AUSLAENDER	66309	2726	7627	10923	15703	11823	6129	5018	4360	6200
24	ZUSAMMEN	914594	167188	254895	217873	176127	61678	21021	8998	6814	229224
INSGESAMT											
25	DEUTSCHE	1608368	245728	471440	420117	329334	102235	26446	8099	4969	728084
26	AUSLAENDER	147752	12322	16914	23745	33730	25530	16874	10059	8578	49798
27	ZUSAMMEN	1756120	258050	488354	443862	363064	127765	43320	18158	13547	777882
ZU											
MAENNLICH											
28	DEUTSCHE	2648213	392085	791485	662035	545608	173036	43112	13037	7815	1793984
29	AUSLAENDER	332284	57552	46276	56588	74795	48235	24807	13000	11031	193668
30	ZUSAMMEN	2980497	449637	837761	738623	620403	221271	67919	26037	18846	1987652
WEIBLICH											
31	DEUTSCHE	2999190	697496	884992	668629	521564	165492	41201	12370	7446	929318
32	AUSLAENDER	267781	22467	39341	49152	66197	43217	23354	12854	11199	40924
33	ZUSAMMEN	3266971	719963	924333	717781	587761	208709	64555	25224	18845	970242
INSGESAMT											
34	DEUTSCHE	5647403	1089581	1676477	1350664	1067172	338528	84313	25407	15261	2723302
35	AUSLAENDER	600065	80019	85617	105740	140992	91452	48161	25854	22230	234592
36	ZUSAMMEN	6247468	1169600	1762094	1456404	1208164	429980	132474	51261	37491	2957894
KERNSTAEDTE											
MAENNLICH											
37	DEUTSCHE	6845579	1257322	2126396	1663641	1277413	386090	91502	26853	16362	4766839
38	AUSLAENDER	995821	196218	147890	170580	219562	134880	64352	33189	29170	592861
39	ZUSAMMEN	7841400	1453540	2274286	1834221	1496975	520970	155854	60022	45532	5359700
WEIBLICH											
40	DEUTSCHE	7867942	2109789	2390543	1641845	1225145	371140	87926	25833	15741	2756864
41	AUSLAENDER	801042	79148	128493	151027	196508	122050	60986	33124	29706	142408
42	ZUSAMMEN	8668984	2188937	2519036	1792872	1421653	493190	143692	58957	45447	2899272
INSGESAMT											
43	DEUTSCHE	14713521	3367111	4516939	3305486	2502558	757230	179408	52686	32103	7523703
44	AUSLAENDER	1796863	275366	276383	321607	416070	256930	125338	66293	58876	735269
45	ZUSAMMEN	16510384	3642477	4793322	3627093	2918628	1014160	304746	118979	90979	8258972

ZÄHLUNG 1987  
PRIVATHAUSHALTE NACH HAUSHALTSGRÖSSE,  
UND DEUTSCHEN/AUSLÄNDERN

HAUSHALTE										PERSONEN JE HAUS- HALT	LFD. NR.
EIN- PERSONEN- HAUSHALTE	MEHR- PERSONEN- HAUSHALTE	DAVON HAUSHALTE MIT ... PERSONEN									
		2	3	4	5	6	7	8 UND MEHR			
VERDICHTUNGSRÄUME											
100 000 E )											
MEHR EINWOHNERN											
ZENTREN											
865237	2107618	1128655	554148	329253	76085	14274	3517	1686	2,2	01	
138666	260527	74575	65131	67145	31811	12315	5494	4056	2,7	02	
1003903	2368145	1203230	619279	396398	107896	26589	9011	5742	2,3	03	
1412293	415253	290363	92496	24556	6091	1212	314	221	1,3	04	
56681	44803	22021	11788	6662	2849	911	349	223	1,8	05	
1468974	460056	312384	104284	31218	8940	2123	663	444	1,3	06	
2277530	2522871	1419018	646644	353809	82176	15486	3831	1907	1,9	07	
195347	305330	96596	76919	73807	34660	13226	5843	4279	2,5	08	
2472877	2828201	1515614	723563	427616	116836	28712	9674	6186	1,9	09	
BIS UNTER 500 000 EINWOHNERN											
ZENTREN											
310819	978305	484599	267413	170529	43621	8850	2220	1073	2,4	10	
47956	101914	27855	25539	26766	12975	5072	2183	1524	2,7	11	
358775	1080219	512454	292952	197295	56596	13922	4403	2597	2,4	12	
533034	173060	117113	40483	11651	2900	614	197	102	1,4	13	
19741	15183	7303	4079	2329	947	323	129	73	1,8	14	
552775	188243	124416	44562	13980	3847	937	326	175	1,4	15	
843853	1151365	601712	307896	182180	46521	9464	2417	1175	2,0	16	
67697	117097	35158	29618	29095	13922	5395	2312	1597	2,6	17	
911550	1268462	636870	337514	211275	60443	14859	4729	2772	2,1	18	
ZENTREN											
81266	423594	197055	124793	77036	19077	4087	1063	483	2,6	19	
9596	34202	7389	7842	8685	5123	2783	1399	981	3,3	20	
90862	457796	204444	132635	85721	24200	6870	2462	1464	2,6	21	
164462	58762	38373	14447	4460	1103	237	69	73	1,4	22	
2726	3274	1360	872	585	250	113	63	31	2,2	23	
167188	62036	39733	15319	5045	1353	350	132	104	1,4	24	
245728	482356	235428	139240	81496	20180	4324	1132	556	2,2	25	
12322	37476	8749	8714	9270	5373	2896	1462	1012	3,1	26	
258050	519832	244177	147954	90766	25553	7220	2594	1568	2,3	27	
SAMMEN											
392085	1401899	681654	392206	247565	62698	12937	3283	1556	2,4	28	
57552	136116	35244	33381	35451	18098	7855	3582	2505	2,9	29	
449637	1538015	716898	425587	283016	80796	20792	6865	4061	2,5	30	
697496	231822	155486	54930	16111	4003	851	266	175	1,4	31	
22467	18457	8663	4951	2914	1197	436	192	104	1,9	32	
719963	250279	164149	59881	19025	5200	1287	458	279	1,4	33	
1089581	1633721	837140	447136	263676	66701	13788	3549	1731	2,1	34	
80019	154573	43907	38332	38365	19295	8291	3774	2609	2,7	35	
1169600	1788294	881047	485468	302041	85996	22079	7323	4340	2,1	36	
ZUSAMMEN											
1257322	3509517	1810309	946354	576818	138783	27211	6800	3242	2,3	37	
196218	396643	109819	98512	102596	49909	20170	9076	6561	2,7	38	
1453540	3906160	1920128	1044866	679414	188692	47381	15876	9803	2,3	39	
2109789	647075	445849	147426	40667	10094	2063	580	396	1,3	40	
79148	63260	30684	16739	9576	4046	1347	541	327	1,9	41	
2188937	710335	476533	164165	50243	14140	3410	1121	723	1,4	42	
3367111	4156592	2256158	1093780	617485	148877	29274	7380	3638	1,9	43	
275366	459903	140503	115251	112172	53955	21517	9617	6888	2,6	44	
3642477	4616495	2396661	1209031	729657	202832	50791	16997	10526	2,0	45	

3 BEVÖLKERUNG IN PRIVATHAUSHALTEN SOWIE  
SIEDLUNGSSTRUKTURELLEN GEMEINDE TypEN

LFD. NR.	DEUTSCHE / AUS- LAENDER (BEI HAUS- HALTEN BEZOGEN AUF DIE PERSON, DIE UEBERWIEGEND ZUM UNTERHALT D. HAUS- HALTS BEITRAEGT)	BEVÖLKE- RUNG IN PRIVAT- HAUS- HALTEN	DARIN IN HAUSHALTEN MIT PERSONEN							PRIVAT INSGESAMT
			1	2	3	4	5	6	7	8 UND MEHR

NOCH : 1 REGIONEN MIT GROSSEN  
2. HOCHVERDICHTE  
GEMEINDEN MIT HOHER ZENTRAL  
4 OBER

MAENNLICH											
46	DEUTSCHE	55912	7069	16435	15330	12337	3482	850	233	176	37387
47	AUSLAENDER	14897	3225	1813	2433	3173	2102	1083	581	487	8889
48	ZUSAMMEN	70809	10294	18248	17763	15510	5584	1933	814	663	46276
WEIBLICH											
49	DEUTSCHE	61619	12297	18283	14926	11636	3258	822	216	181	16926
50	AUSLAENDER	10711	453	1449	2144	2782	1843	971	559	510	1068
51	ZUSAMMEN	72330	12750	19732	17070	14418	5101	1793	775	691	17994
INSGESAMT											
52	DEUTSCHE	117531	19366	34718	30256	23973	6740	1672	449	357	54313
53	AUSLAENDER	25608	3678	3262	4577	5955	3945	2054	1140	997	9957
54	ZUSAMMEN	143139	23044	37980	34833	29928	10685	3726	1589	1354	64270

## 5. MITTEL

MAENNLICH										
55 DEUTSCHE	3468963	300845	898213	930366	907610	311949	81834	24494	13652	2203089
56 AUSLAENDER	344468	43818	45864	62119	86089	53628	26606	13816	12528	196306
57 ZUSAMMEN	3813431	344663	944077	992485	993699	365577	108440	38310	26180	2399395
WEIBLICH										
58 DEUTSCHE	3784087	604038	991094	909325	865334	299098	78802	23286	13110	851048
59 AUSLAENDER	280659	13350	39157	53404	76607	47995	25110	13332	11704	28947
60 ZUSAMMEN	4064746	617388	1030251	962729	941941	347093	103912	36618	24814	879995
INSGESAMT										
61 DEUTSCHE	7253050	904883	1889307	1839691	1772944	611047	160636	47780	26762	3054137
62 AUSLAENDER	625127	57168	85021	115523	162696	101623	51716	27148	24232	225253
63 ZUSAMMEN	7878177	962051	1974328	1955214	1935640	712670	212352	74928	50994	3279390

## ZU

MAENNLICH										
64 DEUTSCHE	3524875	307914	914648	945696	919947	315431	82684	24727	13828	2240476
65 AUSLAENDER	359365	47043	47677	64552	89262	55730	27689	14397	13015	205195
66 ZUSAMMEN	3884240	354957	962325	1010248	1009209	371161	110373	39124	26843	2445671
WEIBLICH										
67 DEUTSCHE	3845706	616335	1009377	924251	876970	302356	79624	23502	13291	867974
68 AUSLAENDER	291370	13803	40606	55548	79389	49838	26081	13891	12214	30015
69 ZUSAMMEN	4137076	630138	1049983	979799	956359	352194	105705	37393	25505	897989
INSGESAMT										
70 DEUTSCHE	7370581	924249	1924025	1869947	1796917	617787	162308	48229	27119	3108450
71 AUSLAENDER	650735	60846	88283	120100	168651	105568	53770	28288	25229	235210
72 ZUSAMMEN	8021316	985095	2012308	1990047	1965568	723355	216078	76517	52348	3343660

GEMEINDEN OHNE HOHE ZENTRAL  
6. UNTER

MAENNLICH										
73 DEUTSCHE	726894	54915	173049	195102	203988	71075	19483	5879	3402	451739
74 AUSLAENDER	55273	7389	8311	10901	13593	7785	3653	1855	1786	33000
75 ZUSAMMEN	782167	62304	181360	206003	217581	78861	23136	7734	5188	484739
WEIBLICH										
76 DEUTSCHE	771635	102448	189715	189491	193530	68656	18705	5853	3237	149040
77 AUSLAENDER	44524	2329	7211	9305	12077	6993	3321	1750	1538	4952
78 ZUSAMMEN	816159	104777	196926	198796	205607	75649	22026	7603	4775	153992
INSGESAMT										
79 DEUTSCHE	1498529	157363	362764	384593	397518	139732	38188	11732	6639	600779
80 AUSLAENDER	99797	9718	15522	20206	25670	14778	6974	3605	3324	37952
81 ZUSAMMEN	1598326	167081	378286	404799	423188	154510	45162	15337	9963	638731

## 7. KLEIN

MAENNLICH										
82 DEUTSCHE	470208	32307	108082	123937	136772	49245	13242	4272	2351	289840
83 AUSLAENDER	37587	5187	5204	6775	9976	5758	2455	1258	974	22431
84 ZUSAMMEN	507795	37494	113286	130712	146748	55003	15697	5530	3325	312271
WEIBLICH										
85 DEUTSCHE	496640	63127	118096	120055	129063	47015	12779	4167	2338	90475
86 AUSLAENDER	30169	1334	4358	5964	8865	5237	2352	1209	850	2732
87 ZUSAMMEN	526809	64461	122454	126019	137928	52252	15131	5376	3188	93207
INSGESAMT										
88 DEUTSCHE	966848	95434	226178	243992	265835	96260	26021	8439	4689	380315
89 AUSLAENDER	67756	6521	9562	12739	18841	10995	4807	2467	1824	25163
90 ZUSAMMEN	1034604	101955	235740	256731	284676	107255	30828	10906	6513	405478

ZÄHLUNG 1987

PRIVATHAUSHALTE NACH HAUSHALTSGRÖSSE,  
UND DEUTSCHEN/AUSLÄNDERN

HAUSHALTE		DAVON HAUSHALTE MIT ... PERSONEN								PERSONEN JE HAUS- HALT	LFD. NR.
EIN- PERSONEN- HAUSHALTE	MEHR- PERSONEN- HAUSHALTE	2	3	4	5	6	7	8 UND MEHR			

VERDICHTUNGSRÄUMEN  
UMLANDKREISE  
OERTLICHER FUNKTION (OZ/MZ)  
ZENTREN

7069	30318	14285	8859	5564	1267	250	58	35	2,5	46
3225	5664	1384	1419	1478	770	340	160	113	2,7	47
10294	35982	15669	10278	7042	2037	590	218	148	2,5	48
12297	4629	3045	1152	344	60	20	3	5	1,4	49
453	615	276	181	96	40	11	6	5	2,1	50
12750	5244	3321	1333	440	100	31	9	10	1,4	51
19366	34947	17330	10011	5908	1327	270	61	40	2,1	52
3678	6279	1660	1600	1574	810	351	166	118	2,7	53
23044	41226	18990	11611	7482	2137	621	227	158	2,2	54

ZENTREN

300845	1902244	790973	543425	418212	115308	25147	6317	2862	2,7	55
43818	152488	36775	37906	42239	20538	8528	3802	2700	3,1	56
344663	2054732	827748	581331	460451	135846	33675	10119	5562	2,7	57
604038	247010	152645	66054	20844	5538	1312	412	205	1,4	58
13350	15597	6771	4353	2615	1150	405	173	130	2,1	59
617388	262607	159416	70407	23459	6688	1717	585	335	1,5	60
904883	2149254	943618	609479	439056	120846	26459	6729	3067	2,4	61
57168	168085	43546	42259	44854	21688	8933	3975	2830	3,0	62
962051	2317339	987164	651738	483910	142534	35392	10704	5897	2,4	63

SAMMEN

307914	1932562	805258	552284	423776	116575	25397	6375	2897	2,7	64
47043	158152	38159	39325	43717	21308	8868	3962	2813	3,1	65
354957	2090714	843417	591609	467493	137883	34265	10337	5710	2,7	66
616335	251639	155690	67206	21188	5598	1332	415	210	1,4	67
13803	16212	7047	4534	2711	1190	416	179	135	2,1	68
630138	267851	162737	71740	23899	6788	1748	594	345	1,5	69
924249	2184201	960948	619490	444964	122173	26729	6790	3107	2,4	70
60846	174364	45206	43859	46428	22498	9284	4141	2948	2,9	71
985095	2358565	1006154	663349	491392	144671	36013	10931	6055	2,4	72

OERTLICHE FUNKTION (KEIN OZ/MZ)  
ZENTREN

54915	396824	152944	114644	94279	26610	6052	1580	715	2,8	73
7389	25611	6712	6863	6939	3034	1164	514	385	3,0	74
62304	422435	159656	121507	101218	29644	7216	2094	1100	2,8	75
102448	46592	28202	12712	4199	1107	250	76	46	1,5	76
2329	2623	1285	714	380	151	61	21	11	2,0	77
104777	49215	29487	13426	4579	1258	311	97	57	1,5	78
157363	443416	181146	127356	98478	27717	6302	1656	761	2,5	79
9718	28234	7997	7577	7319	3185	1225	535	396	2,9	80
167081	471650	189143	134933	105797	30902	7527	2191	1157	2,5	81

ZENTREN

32307	257533	96513	73314	63430	18453	4143	1154	528	2,9	82
5187	17244	4285	4304	5028	2273	805	347	202	3,0	83
37494	274777	100798	77618	68458	20726	4948	1501	728	2,9	84
63127	27348	16448	7600	2443	639	154	43	21	1,5	85
1334	1398	624	359	268	86	36	14	11	2,0	86
64461	28746	17072	7959	2711	725	190	57	32	1,5	87
95434	284881	112961	80914	65873	19092	4297	1197	547	2,5	88
6521	18642	4909	4663	5296	2359	841	361	213	2,9	89
101955	303523	117870	85577	71169	21451	5138	1558	760	2,6	90

3 BEVÖLKERUNG IN PRIVATHAUSHALTEN SOWIE  
SIEDLUNGSSTRUKTURELLEN GEMEINDETYPEN

DEUTSCHE / AUS- LAENDER (BEI HAUS- HALTEN BEZOGEN AUF DIE PERSON, DIE UEBERWIEGEND ZUM UNTERHALT D. HAUS- HALTS BEITRAEGT)		BEVOELKE- RUNG IN PRIVAT- HAUS- HALTEN	DARON IN HAUSHALTEN MIT PERSONEN								PRIVAT
LFD. NR.			1	2	3	4	5	6	7	8 UND MEHR	INSGESAMT
NOCH 1 REGIONEN MIT GROSSEN NOCH 2 HOCHVERDICHTETE NOCH : GEMEINDEN OHNE HOHE ZENTRAL 8. OHNE ZENTRAL											
MAENNLICH											
91	DEUTSCHE	817106	55006	181527	216100	242623	87736	23117	7324	3673	500632
92	AUSLAENDER	62205	8131	8514	11385	16697	9855	4208	1962	1453	36975
93	ZUSAMMEN	879311	63137	190041	227485	259320	97591	27325	9286	5126	537607
WEIBLICH											
94	DEUTSCHE	854347	102244	197813	208254	229766	83503	22203	7023	3541	148191
95	AUSLAENDER	49842	1986	7250	9923	14794	8741	3908	1807	1433	4286
96	ZUSAMMEN	904189	104230	205063	218177	244560	92244	26111	8830	4974	152477
INSGESAMT											
97	DEUTSCHE	1671453	157250	379340	424354	472389	171239	45320	14347	7214	648823
98	AUSLAENDER	112047	10117	15764	21308	31491	18596	8116	3769	2886	41261
99	ZUSAMMEN	1783500	167367	395104	445662	503880	189835	53436	18116	10100	690084
ZU											
MAENNLICH											
100	DEUTSCHE	2014208	142228	462658	535139	583383	208057	55842	17475	9426	1242211
101	AUSLAENDER	155065	20707	22029	29061	40266	23398	10316	5075	4213	92406
102	ZUSAMMEN	2169273	162935	484687	564200	623649	231455	66158	22550	13639	1334617
WEIBLICH											
103	DEUTSCHE	2122622	267819	505624	517800	552359	199174	53687	17043	9116	387706
104	AUSLAENDER	124535	5649	18819	25192	35736	20971	9581	4766	3821	11970
105	ZUSAMMEN	2247157	273468	524443	542992	588095	220145	63268	21809	12937	399676
INSGESAMT											
106	DEUTSCHE	4136830	410047	968282	1052939	1135742	407231	109529	34518	18542	1629917
107	AUSLAENDER	279600	26356	40848	54253	76002	44369	19897	9841	8034	104376
108	ZUSAMMEN	4416430	436403	1009130	1107192	1211744	451600	129426	44359	26576	1734293
HOCHVERDICHTETE UMLAND											
MAENNLICH											
109	DEUTSCHE	5539083	450142	1377306	1480835	1503330	523488	138526	42202	23254	3482687
110	AUSLAENDER	514430	67750	69706	93613	129528	79128	38005	19472	17228	297601
111	ZUSAMMEN	6053513	517892	1447012	1574448	1632858	602616	176531	61674	40482	3780288
WEIBLICH											
112	DEUTSCHE	5968328	884154	1515001	1442051	1429329	501530	133311	40545	22407	1255680
113	AUSLAENDER	415905	19452	59425	80740	115125	70809	35662	18657	16035	41985
114	ZUSAMMEN	6384233	903606	1574426	1522791	1544454	572339	168973	59202	38442	1297665
INSGESAMT											
115	DEUTSCHE	11507411	1334296	2892307	2922886	2932659	1025018	271837	82747	45661	4738367
116	AUSLAENDER	930335	87202	129131	174353	244653	149937	73667	38129	33263	339586
117	ZUSAMMEN	12437746	1421498	3021438	3097239	3177312	1174955	345504	120876	78924	5077953
3 LAENDLICHE UMLAND GEMEINDEN MIT HOHER ZENTRAL 9 OBER											
MAENNLICH											
118	DEUTSCHE	21559	2450	5922	5329	5211	1862	527	158	100	13762
119	AUSLAENDER	2232	275	337	418	541	380	135	68	78	1228
120	ZUSAMMEN	23791	2725	6259	5747	5752	2242	662	226	178	14990
WEIBLICH											
121	DEUTSCHE	24755	5233	6741	5293	4927	1773	508	178	102	7248
122	AUSLAENDER	1899	146	330	342	461	360	144	58	58	310
123	ZUSAMMEN	26654	5379	7071	5635	5388	2133	652	236	160	7558
INSGESAMT											
124	DEUTSCHE	46314	7683	12663	10622	10138	3635	1035	336	202	21010
125	AUSLAENDER	4131	421	667	760	1002	740	279	126	136	1538
126	ZUSAMMEN	50445	8104	13330	11382	11140	4375	1314	462	338	22548
10 MITTEL											
MAENNLICH											
127	DEUTSCHE	1207360	94657	285045	304839	329720	131534	40553	13453	7559	739500
128	AUSLAENDER	74446	8223	10616	13195	18472	11815	5847	3000	3278	42360
129	ZUSAMMEN	1281806	102880	295661	318034	348192	143349	46400	16453	10837	781860
WEIBLICH											
130	DEUTSCHE	1311794	194838	317055	298395	314463	127518	39354	12896	7275	280439
131	AUSLAENDER	61735	3170	8774	11492	16301	10528	5440	2991	3039	6929
132	ZUSAMMEN	1373529	198008	325829	309887	330764	138046	44794	15887	10314	287368
INSGESAMT											
133	DEUTSCHE	2519154	289495	602100	603234	644183	259052	79907	26349	14834	1019939
134	AUSLAENDER	136181	11393	19390	24687	34773	22343	11287	5991	6317	49289
135	ZUSAMMEN	2655335	300888	621490	627921	678956	281395	91194	32340	21151	1069228

## ZÄHLUNG 1987

PRIVATHAUSHALTE NACH HAUSHALTSGRÖSSE,  
UND DEUTSCHEN/AUSLANDERN

HAUSHALTE									PERSONEN JE HAUS- HALT	LFD. NR.
EIN- PERSONEN- HAUSHALTE	MEHR- PERSONEN- HAUSHALTE	DAVON HAUSHALTE MIT PERSONEN								
		2	3	4	5	6	7	8 UND MEHR		

## VERDICHTUNGSRÄUMEN

## UMLANDKREISE

## OERTLICHE FUNKTION (KEIN OZ/MZ)

## OERTLICHE FUNKTION

55006	445626	161987	127907	112917	32785	7266	1954	809	2,9	91
8131	28844	6992	7216	8541	3666	1365	540	324	3,0	92
63137	474470	166979	135123	121458	36652	8631	2494	1133	2,9	93
102244	45947	27508	12805	4147	1144	235	72	36	1,5	94
1986	2300	1065	626	365	171	40	22	11	2,1	95
104230	48247	28573	13431	4512	1315	275	94	47	1,5	96
157250	491573	189495	140712	117064	33930	7501	2026	845	2,6	97
10117	31144	8057	7842	8906	4037	1405	562	335	2,9	98
167367	522717	197552	148554	125970	37967	8906	2588	1180	2,6	99

## SAMMEN

142228	1099983	411444	315865	270626	77849	17461	4688	2050	2,8	100
20707	71699	17989	18383	20508	9173	3334	1401	911	3,0	101
162935	1171682	429433	334248	291134	87022	20795	6089	2961	2,9	102
267819	119887	72158	33117	10789	2890	639	191	103	1,5	103
5649	6321	2974	1699	1013	408	137	57	33	2,0	104
273468	126208	75132	34816	11802	3298	776	248	136	1,5	105
410047	1219870	483602	348982	281415	80739	18100	4879	2153	2,5	106
26356	78020	20963	20082	21521	9581	3471	1458	944	2,9	107
436403	1297890	504565	369064	302936	90320	21571	6337	3097	2,5	108

## KREISE ZUSAMMEN

450142	3032545	1216702	868149	694402	194424	42858	11063	4947	2,8	109
67750	229851	56148	57708	64225	30481	12202	5363	3724	3,0	110
517892	3262396	1272850	925857	758627	224905	55060	16426	8671	2,8	111
884154	371526	227848	100323	31977	8488	1971	606	313	1,5	112
19452	22533	10021	6233	3724	1598	553	236	168	2,1	113
903606	394059	237869	106556	35701	10086	2524	842	481	1,5	114
1334296	3404071	1444550	968472	726379	202912	44829	11669	5260	2,4	115
87202	252384	66169	63941	67949	32079	12755	5599	3892	2,9	116
1421498	3656455	1510719	1032413	794328	234991	57584	17268	9152	2,4	117

## KREISE

## OERTLICHER FUNKTION (OZ/MZ)

## ZENTREN

2450	11312	5039	3005	2376	669	161	42	20	2,6	118
275	953	251	236	249	142	41	18	16	3,0	119
2725	12265	5290	3241	2625	811	202	60	36	2,6	120
5233	2015	1295	521	134	47	11	5	2	1,4	121
146	164	80	32	26	17	6	1	2	2,1	122
5379	2179	1375	553	160	64	17	6	4	1,4	123
7683	13327	6334	3526	2510	716	172	47	22	2,2	124
421	1117	331	268	275	159	47	19	18	2,8	125
8104	14444	6665	3794	2785	875	219	66	40	2,2	126

## ZENTREN

94657	644843	250219	176392	151614	48879	12591	3532	1616	2,8	127
8223	34137	8561	8253	9280	4621	1885	845	692	3,2	128
102880	678980	258780	184645	160894	53500	14476	4377	2308	2,8	129
194838	85601	50382	23627	8195	2489	607	195	106	1,5	130
3170	3759	1983	1035	650	290	116	48	37	2,1	131
198008	89360	51965	24662	8845	2779	723	243	143	1,5	132
289495	730444	300601	200019	159809	51368	13198	3727	1722	2,5	133
11393	37896	10144	9288	9930	4911	2001	893	729	3,0	134
300888	768340	310745	209307	169739	56279	15199	4620	2451	2,5	135

3 BEVÖLKERUNG IN PRIVATHAUSHALTEN SOWIE  
SIEDLUNGSSTRUKTURELLEN GEMEINDE TypEN

LFD NR.	DEUTSCHE / AUS- LAENDER (BEI HAUS- HALTEN: BEZOGEN AUF DIE PERSON, DIE UEBERWIEGEND ZUM UNTERHALT D. HAUS- HALTS BEITRAEGT)	BEVOELKE- RUNG IN PRIVAT- HAUS- HALTEN	DAVON IN HAUSHALTEN MIT ... PERSONEN								INSGESAMT
			1	2	3	4	5	6	7	8 UND MEHR	
1. REGIONEN MIT GROSSEN LAENDLICHE UMLAND GEMEINDEN MIT HOHER ZENTRAL ZU											
MAENNLICH											
136	DEUTSCHE	1228919	97107	290967	310168	334931	133396	41080	13611	7659	753262
137	AUSLAENDER	76678	8498	10953	13613	19013	12195	5982	3068	3356	43588
138	ZUSAMMEN	1305597	105605	301920	323781	353944	145591	47062	16679	11015	796850
WEIBLICH											
139	DEUTSCHE	1336549	200071	323796	303688	319390	129291	39862	13074	7377	287687
140	AUSLAENDER	63634	3316	9104	11834	16762	10888	5584	3049	3097	7239
141	ZUSAMMEN	1400183	203387	332900	315522	336152	140179	45446	16123	10474	294926
INSGESAMT											
142	DEUTSCHE	2565468	297178	614763	613856	654321	262687	80942	26685	15036	1040949
143	AUSLAENDER	140312	11814	20057	25447	35775	23083	11566	6117	6453	50827
144	ZUSAMMEN	2705780	308992	634820	639303	690096	285770	92508	32802	21489	1091776
GEMEINDEN OHNE HOHE ZENTRAL 11. UNTER											
MAENNLICH											
145	DEUTSCHE	646610	37811	134967	160202	186064	81708	29000	10880	5978	381658
146	AUSLAENDER	25587	2687	3628	4645	6273	3989	1947	1181	1237	14625
147	ZUSAMMEN	672197	40498	138595	164847	192337	85697	30947	12061	7215	396283
WEIBLICH											
148	DEUTSCHE	675101	73911	146012	154911	176639	78848	28489	10496	5795	111288
149	AUSLAENDER	21104	879	3191	3954	5656	3470	1800	1082	1072	2011
150	ZUSAMMEN	696205	74790	149203	158865	182295	82318	30289	11578	6867	113299
INSGESAMT											
151	DEUTSCHE	1321711	111722	280979	315113	362703	160556	57489	21376	11773	492946
152	AUSLAENDER	46691	3566	6819	8599	11929	7459	3747	2263	2309	16636
153	ZUSAMMEN	1368402	115288	287798	323712	374632	168015	61236	23639	14082	509582
12. KLEIN											
MAENNLICH											
154	DEUTSCHE	137319	7509	28382	34303	40344	16842	6076	2348	1515	81042
155	AUSLAENDER	4526	413	615	857	1102	809	396	141	193	2554
156	ZUSAMMEN	141845	7922	28997	35160	41446	17651	6472	2489	1708	83596
WEIBLICH											
157	DEUTSCHE	142279	14964	30519	32857	38179	16089	5958	2288	1425	22369
158	AUSLAENDER	4083	163	576	758	1115	740	398	151	182	367
159	ZUSAMMEN	146362	15127	31095	33615	39294	16829	6356	2439	1607	22736
INSGESAMT											
160	DEUTSCHE	279598	22473	58901	67160	78523	32931	12034	4636	2940	103411
161	AUSLAENDER	8609	576	1191	1615	2217	1549	794	292	375	2921
162	ZUSAMMEN	288207	23049	60092	68775	80740	34480	12828	4928	3315	106332
13. OHNE ZENTRAL											
MAENNLICH											
163	DEUTSCHE	438294	23215	86444	103827	126885	59088	23666	9647	5522	253777
164	AUSLAENDER	8708	1016	1364	1599	1997	1290	633	313	496	5171
165	ZUSAMMEN	447002	24231	87808	105426	128882	60378	24299	9960	6018	258948
WEIBLICH											
166	DEUTSCHE	445161	39968	91599	99126	119450	57385	23004	9393	5236	62407
167	AUSLAENDER	7605	328	1333	1545	1944	1182	601	275	397	747
168	ZUSAMMEN	452766	40296	92932	100671	121394	58567	23605	9668	5633	63154
INSGESAMT											
169	DEUTSCHE	883455	63183	178043	202993	246335	116473	46670	19040	10758	316184
170	AUSLAENDER	16313	1344	2697	3144	3941	2472	1234	588	893	5918
171	ZUSAMMEN	899768	64527	180740	206097	250276	118945	47904	19628	11651	322102
ZU											
MAENNLICH											
172	DEUTSCHE	1222223	68535	249793	298332	353293	157638	58742	22875	13015	716477
173	AUSLAENDER	38821	4116	5607	7101	9372	6088	2976	1635	1926	22350
174	ZUSAMMEN	1261044	72651	255400	305433	362665	163726	61718	24510	14941	738827
WEIBLICH											
175	DEUTSCHE	1262541	128843	268130	286894	334268	152322	57451	22177	12456	196064
176	AUSLAENDER	32792	1370	5100	6257	8715	5392	2799	1508	1651	3125
177	ZUSAMMEN	1295333	130213	273230	293151	342983	157714	60250	23685	14107	199189
INSGESAMT											
178	DEUTSCHE	2484764	197378	517923	585226	687561	309960	116193	45052	25471	912541
179	AUSLAENDER	71613	5486	10707	13358	18087	11480	5775	3143	3577	25475
180	ZUSAMMEN	2556377	202864	528630	598584	705648	321440	121968	48195	29048	938016



ZÄHLUNG 1987  
PRIVATHAUSHALTE NACH HAUSHALTSGRÖSSE,  
UND DEUTSCHEN/AUSLÄNDERN

HAUSHALTE										PERSONEN JE HAUS- HALT	LFD NR
EIN- PERSONEN- HAUSHALTE	MEHR- PERSONEN- HAUSHALTE	DAVON HAUSHALTE MIT ... PERSONEN									
		2	3	4	5	6	7	8 UND MEHR			
VERDICHTUNGSRÄUMEN											
KREISE											
OERTLICHER FUNKTION (OZ/MZ)											
SAMMEN											
97107	656155	255258	179397	153990	49548	12752	3574	1636	2,8	136	
8498	35090	8812	8489	9529	4763	1926	863	708	3,2	137	
105605	691245	264070	187886	163519	54311	14678	4437	2344	2,8	138	
200071	87616	51677	24148	8329	2536	618	200	108	1,5	139	
3316	3923	1663	1067	676	307	122	49	39	2,1	140	
203387	91539	53340	25215	9005	2843	740	249	147	1,5	141	
297178	743771	306935	203545	162319	52084	13370	3774	1744	2,5	142	
11814	39013	10475	9556	10205	5070	2048	912	747	3,0	143	
308992	782784	317410	213101	172524	57154	15418	4686	2491	2,5	144	
OERTLICHE FUNKTION (KEIN OZ/MZ)											
ZENTREN											
37811	343847	119827	93937	86030	30636	9162	2935	1320	3,0	145	
2687	11938	2946	2920	3251	1599	653	317	252	3,2	146	
40498	355785	122773	96857	89281	32235	9815	3252	1572	3,0	147	
73911	37377	20610	10751	4197	1289	363	104	63	1,6	148	
879	1132	516	296	180	79	28	21	12	2,2	149	
74790	38509	21126	11047	4377	1368	391	125	75	1,6	150	
111722	381224	140437	104688	90227	31925	9525	3039	1383	2,7	151	
3566	13070	3462	3216	3431	1678	681	338	264	3,1	152	
115288	394294	143899	107904	93658	33603	10206	3377	1647	2,7	153	
ZENTREN											
7509	73533	25301	20229	18791	6304	1924	647	337	3,0	154	
413	2141	496	542	568	322	132	42	39	3,3	155	
7922	75674	25797	20771	19359	6626	2056	689	376	3,0	156	
14964	7405	4173	2101	783	255	69	14	10	1,5	157	
163	204	76	53	43	15	13	1	3	2,3	158	
15127	7609	4249	2154	826	270	82	15	13	1,6	159	
22473	80938	29474	22330	19574	6559	1993	661	347	2,7	160	
576	2345	572	595	611	337	145	43	42	3,1	161	
23049	83283	30046	22925	20185	6896	2138	704	389	2,7	162	
OERTLICHE FUNKTION											
23215	230562	77187	60974	58789	22260	7518	2625	1209	3,1	163	
1016	4155	1112	1024	1087	532	215	83	102	3,1	164	
24231	234717	78299	61998	59876	22792	7733	2708	1311	3,1	165	
39968	22439	11874	6579	2644	962	240	92	48	1,6	166	
328	419	197	122	49	35	11	4	1	2,1	167	
40296	22858	12071	6701	2693	997	251	96	49	1,6	168	
63183	253001	89061	67553	61433	23222	7758	2717	1257	2,8	169	
1344	4574	1309	1146	1136	567	226	87	103	3,0	170	
64527	257575	90370	68699	62569	23789	7984	2804	1360	2,8	171	
SAMMEN											
68535	647942	222315	175140	163610	59200	18604	6207	2866	3,0	172	
4116	18234	4554	4486	4906	2453	1000	442	393	3,2	173	
72551	666176	226869	179626	168516	61653	19604	6649	3259	3,0	174	
128843	67221	36657	19431	7624	2506	672	210	121	1,6	175	
1370	1755	789	471	272	129	52	26	16	2,2	176	
130213	68976	37446	19902	7896	2635	724	236	137	1,6	177	
197378	715163	258972	194571	171234	61706	19276	6417	2987	2,7	178	
5486	19989	5343	4957	5178	2582	1052	468	409	3,1	179	
202864	735152	264315	199528	176412	64288	20328	6885	3396	2,7	180	

VOLKS  
3 BEVÖLKERUNG IN PRIVATHAUSHALTEN SOWIE  
SIEDLUNGSSTRUKTURELLEN GEMEINDE-TYPEN

LFD. NR.	DEUTSCHE / AUS- LAENDER (BEI HAUS- HALTEN: BEZOGEN AUF DIE PERSON, DIE UEBERWIEGEND ZUM UNTERHALT D. HAUS- HALTS BEITRAEGT)	BEVOELKE- RUNG IN PRIVAT- HAUS- HALTEN	DABON IN HAUSHALTEN MIT ... PERSONEN							PRIVAT	
			1	2	3	4	5	6	7	8 UND MEHR	INSGESAMT
NOCH . 1. REGIONEN MIT GROSSEN NOCH . 3 LAENDLICHE UMLAND NOCH : GEMEINDEN OHNE HOHE ZENTRAL LAENDLICHE UMLAND											
MAENNLICH											
181	DEUTSCHE	2451142	165642	540760	608500	688224	291034	99822	36486	20674	1469739
182	AUSLAENDER	115499	12614	16560	20714	28385	18283	8958	4703	5282	65938
183	ZUSAMMEN	2566641	178256	557320	629214	716609	309317	108780	41189	25956	1535677
WEIBLICH											
184	DEUTSCHE	2599090	328914	591926	590582	653658	281613	97313	35251	19833	483751
185	AUSLAENDER	96426	4686	14204	18091	25477	16280	8383	4557	4748	10364
186	ZUSAMMEN	2695516	333600	606130	608673	679135	297893	105696	39808	24581	494115
INSGESAMT											
187	DEUTSCHE	5050232	494556	1132686	1199082	1341882	572647	197135	71737	40507	1953490
188	AUSLAENDER	211925	17300	30764	38805	53862	34563	17341	9260	10030	76302
189	ZUSAMMEN	5262157	511856	1163450	1237887	1395744	607210	214476	80997	50537	2029792
R E G I O N											
MAENNLICH											
190	DEUTSCHE	14835804	1873106	4044462	3752976	3468967	1200612	329850	105541	60290	9719265
191	AUSLAENDER	1625750	276582	234156	284907	377475	232291	111315	57344	51680	956400
192	ZUSAMMEN	16461554	2149688	4278618	4037883	3846442	1432903	441165	162885	111970	10675665
WEIBLICH											
193	DEUTSCHE	16435360	3322857	4497470	3674478	3308132	1154283	318530	101629	57981	4496295
194	AUSLAENDER	1313373	103286	202122	249858	337110	209139	105031	56338	50489	194757
195	ZUSAMMEN	17748733	3426143	4699592	3924336	3645242	1363422	423561	157967	108470	4691052
INSGESAMT											
196	DEUTSCHE	31271164	5195963	8541932	7427454	6777099	2354895	648380	207170	118271	14215560
197	AUSLAENDER	2939123	379868	436278	534765	714585	441430	216346	113682	102169	1151157
198	ZUSAMMEN	34210287	5575831	8978210	7962219	7491684	2796325	864726	320852	220440	15366717
2 REGIONEN MIT VERDICHT 4. KERNSTAEDETE ( KRFR UEBER 14. KERNSTAEDETE											
MAENNLICH											
199	DEUTSCHE	1316392	234573	375609	305197	272320	93792	23414	7085	4402	890693
200	AUSLAENDER	118449	22812	17487	20574	26229	16885	7714	3755	2993	70687
201	ZUSAMMEN	1434841	257385	393096	325771	298549	110677	31128	10840	7395	961380
WEIBLICH											
202	DEUTSCHE	1507015	392963	427590	302266	260168	90469	22638	6760	4161	518250
203	AUSLAENDER	96465	10276	15280	18046	23383	15029	7494	3806	3151	18069
204	ZUSAMMEN	1603480	403239	442870	320312	283551	105498	30132	10566	7312	536319
INSGESAMT											
205	DEUTSCHE	2823407	627536	803199	607463	532488	184261	46052	13845	8563	1408943
206	AUSLAENDER	214914	33088	32767	38620	49612	31914	15208	7561	6144	88756
207	ZUSAMMEN	3038321	660624	835966	646083	582100	216175	61260	21406	14707	1497699
15 KERNSTAEDETE											
MAENNLICH											
208	DEUTSCHE	106254	11069	28029	29170	26712	8204	2081	597	392	68795
209	AUSLAENDER	11188	2019	1060	1706	2878	1866	866	416	377	6691
210	ZUSAMMEN	117442	13088	29089	30876	29590	10070	2947	1013	769	75486
WEIBLICH											
211	DEUTSCHE	113632	18381	30821	28044	25555	7871	1956	621	383	25921
212	AUSLAENDER	8046	238	842	1467	2443	1609	731	382	334	512
213	ZUSAMMEN	121678	18619	31663	29511	27998	9480	2687	1003	717	26433
INSGESAMT											
214	DEUTSCHE	219886	29450	58850	57214	52267	16075	4037	1218	775	94716
215	AUSLAENDER	19234	2257	1902	3173	5321	3475	1597	798	711	7203
216	ZUSAMMEN	239120	31707	60752	60387	57588	19550	5634	2016	1486	101919
ZU											
MAENNLICH											
217	DEUTSCHE	1422646	245642	403638	334367	299032	101996	25495	7682	4794	959488
218	AUSLAENDER	129637	24831	18547	22280	29107	18751	8580	4171	3370	77378
219	ZUSAMMEN	1552283	270473	422185	356647	328139	120747	34075	11853	8164	1036866
WEIBLICH											
220	DEUTSCHE	1620647	411344	458411	330310	285723	98340	24594	7381	4544	544171
221	AUSLAENDER	104511	10514	16122	19513	25826	16638	8225	4188	3485	18581
222	ZUSAMMEN	1725158	421858	474533	349823	311549	114978	32819	11569	8029	562752
INSGESAMT											
223	DEUTSCHE	3043293	656986	862049	664677	584755	200336	50089	15063	9338	1503659
224	AUSLAENDER	234148	35345	34669	41793	54933	35389	16805	8359	6855	95959
225	ZUSAMMEN	3277441	692331	896718	706470	639688	235725	66894	23422	16193	1599618

ZÄHLUNG 1987

PRIVATHAUSHALTE NACH HAUSHALTSGRÖSSE,  
UND DEUTSCHEN/AUSLÄNDERN

HAUSHALTE									PERSONEN JE HAUS- HALT	LFD. NR.
EIN- PERSONEN- HAUSHALTE	MEHR- PERSONEN- HAUSHALTE	DAVON HAUSHALTE MIT PERSONEN								
		2	3	4	5	6	7	8 UND MEHR		
VERDICHTUNGSRAEUMEN										
KREISE										
OERTLICHE FUNKTION (KEIN OZ/MZ)										
KREISE ZUSAMMEN										
165642	1304097	477573	354537	317600	108748	31356	9781	4502	2,9	181
12614	53324	13366	12975	14435	7216	2926	1305	1101	3,2	182
178256	1357421	490939	367512	332035	115964	34282	11086	5603	2,9	183
328914	154837	88334	43579	15953	5042	1290	410	229	1,5	184
4686	5678	2452	1538	948	436	174	75	55	2,1	185
333600	160515	90786	45117	16901	5478	1464	485	284	1,5	186
494556	1458934	565907	398116	333553	113790	32646	10191	4731	2,6	187
17300	59002	15818	14513	15383	7652	3100	1380	1156	3,0	188
511856	1517936	581725	412629	348936	121442	35746	11571	5867	2,6	189
Z U S A M M E N										
1873106	7846159	3504584	2169040	1588820	441955	101425	27644	12691	2,6	190
276582	679818	179333	169195	181256	87606	35298	15744	11386	2,9	191
2149688	8525977	3683917	2338235	1770076	529561	136723	43388	24077	2,6	192
3322857	1173438	762031	291328	88597	23624	5324	1596	938	1,4	193
103286	91471	43157	24510	14248	6080	2074	852	550	1,9	194
3426143	1264909	805188	315838	102845	29704	7398	2448	1488	1,4	195
5195963	9019597	4266615	2460368	1677417	465579	106749	29240	13629	2,2	196
379868	771289	222490	193705	195504	93686	37372	16596	11936	2,7	197
5575831	9790886	4489105	2654073	1872921	559265	144121	45836	25565	2,2	198
TUNGSANSAETZEN										
100 000 E !										
(OBERZENTREN)										
234573	656120	317688	171424	123181	34098	7046	1802	881	2,4	199
22812	47875	13000	11906	12580	6217	2458	1045	669	2,7	200
257385	703995	330688	183330	135761	40315	9504	2847	1550	2,4	201
392963	125287	83585	29970	8655	2317	509	154	97	1,4	202
10276	7793	3710	2061	1109	603	197	57	56	1,8	203
403239	133080	87295	32031	9764	2920	706	211	153	1,4	204
627536	781407	401273	201394	131836	36415	7555	1956	978	2,0	205
33088	55668	16710	13967	13689	6820	2655	1102	725	2,6	206
660624	837075	417983	215361	145525	43235	10210	3058	1703	2,0	207
(MITTELZENTREN)										
11069	57726	24553	16984	12308	3007	638	156	80	2,6	208
2019	4672	874	1102	1463	757	269	120	87	3,0	209
13088	62398	25427	18086	13771	3764	907	276	167	2,7	210
18381	7540	4835	1964	569	131	25	11	5	1,4	211
238	274	114	79	57	15	7	1	1	2,1	212
18619	7814	4949	2043	626	146	32	12	6	1,4	213
29450	65266	29388	18948	12877	3138	663	167	85	2,3	214
2257	4946	988	1181	1520	772	276	121	88	2,9	215
31707	70212	30376	20129	14397	3910	939	288	173	2,3	216
SAMMEN										
245642	713846	342241	188408	135489	37105	7684	1958	961	2,4	217
24831	52547	13874	13008	14043	6974	2727	1165	756	2,8	218
270473	766393	356115	201416	149532	44079	10411	3123	1717	2,4	219
411344	132827	88420	31934	9224	2448	534	165	102	1,4	220
10514	8067	3824	2140	1166	618	204	58	57	1,9	221
421858	140894	92244	34074	10390	3066	738	223	159	1,4	222
656986	846673	430661	220342	144713	39553	8218	2123	1063	2,0	223
35345	60614	17698	15148	15209	7592	2931	1223	813	2,6	224
692331	907287	448359	235490	159922	47145	11149	3346	1876	2,0	225

3 BEVÖLKERUNG IN PRIVATHAUSHALTEN SOWIE  
SIEDLUNGSSTRUKTURELLEN GEMEINDETYPEN

LFD. NR.	DEUTSCHE / AUS- LAENDER (BEI HAUS- HALTEN: BEZOGEN AUF DIE PERSON, DIE UEBERWIEGEND ZUM UNTERHALT D. HAUS- HALTS BEITRAEGT)	BEVOELKE- RUNG IN PRIVAT- HAUS- HALTEN	DAVON IN HAUSHALTEN MIT . . PERSONEN								PRIVAT INSGESAMT
			1	2	3	4	5	6	7	8 UND MEHR	

NOCH : 2. REGIONEN MIT VERDICHT  
5 LAENDLICHE UMLAND  
GEMEINDEN MIT HOHER ZENTRAL  
16 OBER

MAENNLICH											
226	DEUTSCHE	561109	92115	141507	130049	129327	49069	12735	3879	2428	367023
227	AUSLAENDER	54801	11391	7582	9164	12431	7666	3511	1626	1430	33247
228	ZUSAMMEN	615910	103506	149089	139213	141758	56735	16246	5505	3858	400270
WEIBLICH											
229	DEUTSCHE	630855	150719	162459	129378	123498	46637	12179	3787	2198	200689
230	AUSLAENDER	43225	4748	6586	7910	10888	6878	3273	1509	1433	8020
231	ZUSAMMEN	674080	155467	169045	137288	134386	53515	15452	5296	3631	208709
INSGESAMT											
232	DEUTSCHE	1191964	242834	303966	259427	252825	95706	24914	7666	4626	567712
233	AUSLAENDER	98026	16139	14168	17074	23319	14544	6784	3135	2863	41267
234	ZUSAMMEN	1289990	258973	318134	276501	276144	110250	31698	10801	7489	608979

17. MITTEL

MAENNLICH											
235	DEUTSCHE	2100469	155307	465946	494889	574679	263903	91321	34168	20256	1253899
236	AUSLAENDER	132342	16423	16676	21719	31039	21845	12136	6151	6353	73388
237	ZUSAMMEN	2232811	171730	482622	516608	605718	285748	103457	40319	26609	1327287
WEIBLICH											
238	DEUTSCHE	2294451	348435	522334	482160	546894	253746	88268	33253	19361	492988
239	AUSLAENDER	107365	5603	13930	18424	27068	19191	11213	5997	5939	11894
240	ZUSAMMEN	2401816	354038	536264	500584	573962	272937	99481	39250	25300	504882
INSGESAMT											
241	DEUTSCHE	4394920	503742	988280	977049	1121573	517649	179589	67421	39617	1746887
242	AUSLAENDER	239707	22026	30606	40143	58107	41036	23349	12148	12292	85282
243	ZUSAMMEN	4634627	525768	1018886	1017192	1179680	558685	202938	79569	51909	1832169

ZU

MAENNLICH											
244	DEUTSCHE	2661578	247422	607453	624938	704006	312972	104056	38047	22684	1620922
245	AUSLAENDER	187143	27814	24258	30883	43470	29511	15647	7777	7783	106635
246	ZUSAMMEN	2848721	275236	631711	655821	747476	342483	119703	45824	30467	1727557
WEIBLICH											
247	DEUTSCHE	2925306	499154	684793	611538	670392	300383	100447	37040	21559	693677
248	AUSLAENDER	150590	10351	20516	26334	37956	26069	14486	7506	7372	19914
249	ZUSAMMEN	3075896	509505	705309	637872	708348	326452	114933	44546	28931	713591
INSGESAMT											
250	DEUTSCHE	5586884	746576	1292246	1236476	1374398	613355	204503	75087	44243	2314599
251	AUSLAENDER	337733	38165	44774	57217	81426	55580	30133	15283	15155	126549
252	ZUSAMMEN	5924617	784741	1337020	1293693	1455824	668935	234636	90370	59398	2441148

GEMEINDEN OHNE HOHE ZENTRAL  
18. UNTER

MAENNLICH											
253	DEUTSCHE	1287094	75887	259940	297510	366739	176871	65738	26563	17846	746380
254	AUSLAENDER	61195	6824	7422	10137	14867	10381	5847	2957	2760	33722
255	ZUSAMMEN	1348289	82711	267362	307647	381606	187252	71585	29520	20606	780102
WEIBLICH											
256	DEUTSCHE	1361497	165133	285408	286857	346889	169607	64034	26165	17404	240983
257	AUSLAENDER	49979	2079	6206	8574	13053	9331	5351	2856	2529	4569
258	ZUSAMMEN	1411476	167212	291614	295431	359942	178938	69385	29021	19933	245552
INSGESAMT											
259	DEUTSCHE	2648591	241020	545348	584367	713628	346478	129772	52728	35250	987363
260	AUSLAENDER	111174	8903	13628	18711	27920	19712	11198	5813	5289	38291
261	ZUSAMMEN	2759765	249923	559976	603078	741548	366190	140970	58541	40539	1025654

19. KLEIN

MAENNLICH											
262	DEUTSCHE	1020714	56211	204033	242581	298265	140021	49484	18876	11243	594809
263	AUSLAENDER	41617	4615	5427	7175	10247	6819	3719	1955	1660	23494
264	ZUSAMMEN	1062331	60826	209460	249756	308512	146840	53203	20831	12903	618303
WEIBLICH											
265	DEUTSCHE	1068675	118682	222641	233098	282937	133985	48091	18509	10732	174776
266	AUSLAENDER	34657	1526	4823	6092	9227	6170	3442	1799	1578	3252
267	ZUSAMMEN	1103332	120208	227464	239190	292164	140155	51533	20308	12310	178028
INSGESAMT											
268	DEUTSCHE	2089389	174893	426674	475679	581202	274006	97575	37385	21975	769585
269	AUSLAENDER	76274	6141	10250	13267	19474	12989	7161	3754	3238	28746
270	ZUSAMMEN	2165663	181034	436924	488946	600676	286995	104736	41139	25213	798331

ZÄHLUNG 1987

PRIVATHAUSHALTE NACH HAUSHALTSGRÖSSE,  
UND DEUTSCHEN/AUSLÄNDERN

HAUSHALTE								PERSONEN JE HAUS- HALT	LFD. NR.
EIN- PERSONEN- HAUSHALTE	MEHR- PERSONEN- HAUSHALTE	DAVON HAUSHALTE MIT ... PERSONEN							
		2	3	4	5	6	7		

TUNGSANSAETZEN  
KREISE  
OERTLICHER FUNKTION (OZ/MZ)  
ZENTREN

92115	274908	119787	73246	58664	17886	3846	997	482	2,5	226
11391	21856	5698	5375	5979	2905	1133	451	315	2,7	227
103506	296764	125485	78621	64643	20791	4979	1448	797	2,5	228
150719	49970	32057	12657	3874	1039	224	71	48	1,4	229
4748	3272	1525	889	519	220	80	24	15	1,8	230
155467	53242	33582	13546	4393	1259	304	95	63	1,4	231
242834	324878	151844	85903	62538	18925	4070	1068	530	2,1	232
16139	25128	7223	6264	6498	3125	1213	475	330	2,5	233
258973	350006	159067	92167	69036	22050	5283	1543	860	2,1	234

ZENTREN

155307	1098592	409699	284646	264047	98118	28514	9171	4397	2,9	235
16423	56965	13095	13154	15313	8461	3880	1690	1372	3,2	236
171730	1155557	422794	297800	279360	106579	32394	10861	5769	2,9	237
348435	144553	83994	39554	14485	4663	1231	410	216	1,5	238
5603	6291	2655	1710	1075	495	198	96	62	2,1	239
354038	150844	86649	41264	15560	5158	1429	506	278	1,5	240
503742	1243145	493693	324200	278532	102781	29745	9581	4613	2,5	241
22026	63256	15750	14864	16388	8956	4078	1786	1434	3,0	242
525768	1306401	509443	339064	294920	111737	33823	11367	6047	2,5	243

SAMMEN

247422	1373500	529486	357892	322711	116004	32360	10168	4879	2,8	244
27814	78821	18793	18529	21292	11366	5013	2141	1687	3,0	245
275236	1452321	548279	376421	344003	127370	37373	12309	6566	2,8	246
499154	194523	116051	52211	18359	5702	1455	481	264	1,4	247
10351	9563	4180	2599	1594	715	278	120	77	2,0	248
509505	204086	120231	54810	19953	6417	1733	601	341	1,5	249
746576	1568023	645537	410103	341070	121706	33815	10649	5143	2,4	250
38165	88384	22973	21128	22886	12081	5291	2261	1764	2,9	251
784741	1656407	668510	431231	363956	133787	39106	12910	6907	2,4	252

OERTLICHE FUNKTION (KEIN OZ/MZ)  
ZENTREN

75887	670493	230472	172817	169293	66041	20701	7220	3949	3,0	253
6824	26898	5921	6190	7418	4107	1865	813	584	3,2	254
82711	697391	236393	179007	176711	70148	22586	8033	4533	3,1	255
165133	75850	42043	21338	8275	2890	838	292	174	1,5	256
2079	2490	1052	681	401	200	91	38	27	2,2	257
167212	78340	43095	22019	8676	3090	929	330	201	1,5	258
241020	746343	272515	194155	177568	68931	21539	7512	4123	2,7	259
8903	29388	6973	6871	7819	4307	1956	851	611	3,1	260
249923	775731	279488	201026	185387	73238	23495	8363	4734	2,7	261

ZENTREN

56211	538598	182453	141901	138441	52562	15633	5145	2463	3,1	262
4615	18879	4398	4410	5266	2691	1207	537	370	3,2	263
60826	557477	186851	146311	143707	55253	16840	5682	2833	3,1	264
118682	56094	30870	16183	6171	2020	572	172	106	1,5	265
1526	1726	741	488	291	126	44	23	13	2,1	266
120208	57820	31611	16671	6462	2146	616	195	119	1,6	267
174893	594692	213323	158084	144612	54582	16205	5317	2569	2,7	268
6141	20605	5139	4898	5557	2817	1251	560	383	3,1	269
181034	615297	218462	162982	150169	57399	17456	5877	2952	2,7	270

VOLKS  
3 BEVÖLKERUNG IN PRIVATHAUSHALTEN SOWIE  
SIEDLUNGSSTRUKTURELLEN GEMEINDE-TYPEN

LFD. NR.	DEUTSCHE / AUS- LAENDER (BEI HAUS- HALTEN.BEZUGEN AUF DIE PERSON, DIE UEBERWIEGEND ZUM UNTERHALT D. HAUS- HALTS BEITRAEGT)	BEVÖLKE- RUNG IN PRIVAT- HAUS- HALTEN	D A V O N   I N   H A U S H A L T E N   M I T   . .   P E R S O N E N							P R I V A T
			1	2	3	4	5	6	7	8 U N D M E H R

NOCH 2 REGIONEN MIT VERDICHT  
NOCH : 5. LAENDLICHE UMLAND  
NOCH : GEMEINDEN OHNE HOHE ZENTRAL  
20. OHNE ZENTRAL

MAENNLICH											
271	DEUTSCHE	1695023	84208	324175	393983	494864	245421	93301	36327	22744	970735
272	AUSLAENDER	44292	4827	6261	7783	10606	7108	3655	1918	2134	25623
273	ZUSAMMEN	1739315	89035	330436	401766	505470	252529	96956	38245	24878	996358
WEIBLICH											
274	DEUTSCHE	1752325	173254	350884	377382	468283	235265	90241	35203	21813	262320
275	AUSLAENDER	36868	1726	5408	6720	9439	6321	3597	1774	1883	3498
276	ZUSAMMEN	1789193	174980	356292	384102	477722	241586	93838	36977	23696	265818
INSGESAMT											
277	DEUTSCHE	3447348	257462	675059	771365	963147	480686	183542	71530	44557	1233055
278	AUSLAENDER	81160	6553	11669	14503	20045	13429	7252	3692	4017	29121
279	ZUSAMMEN	3528508	264015	686728	785868	983192	494115	190794	75222	48574	1262176

ZU

MAENNLICH											
280	DEUTSCHE	4002831	216306	788148	934074	1159868	562313	208523	81766	51833	2311924
281	AUSLAENDER	147104	16266	19110	25095	35720	24308	13221	6830	6554	82839
282	ZUSAMMEN	4149935	232572	807258	959169	1195588	586621	221744	88596	58387	2394763
WEIBLICH											
283	DEUTSCHE	4182497	457069	858933	897337	1098109	538857	202366	79877	49949	678079
284	AUSLAENDER	121504	5331	16437	21386	31719	21822	12390	6429	5990	11319
285	ZUSAMMEN	4304001	462400	875370	918723	1129828	560679	214756	86306	55939	689398
INSGESAMT											
286	DEUTSCHE	8185328	673375	1647081	1831411	2257977	1101170	410889	161643	101782	2990003
287	AUSLAENDER	268608	21597	35547	46481	67439	46130	25611	13259	12544	94158
288	ZUSAMMEN	8453936	694972	1682628	1877892	2325416	1147300	436500	174902	114326	3084161

LAENDLICHE UMLAND

MAENNLICH											
289	DEUTSCHE	6664409	463728	1395601	1559012	1863874	875285	312579	119813	74517	3932846
290	AUSLAENDER	334247	44080	43368	55978	79190	53819	28868	14607	14337	189474
291	ZUSAMMEN	6998656	507808	1438969	1614990	1943064	929104	341447	134420	88854	4122320
WEIBLICH											
292	DEUTSCHE	7107803	956223	1543726	1508875	1768501	839240	302813	116917	71508	1371756
293	AUSLAENDER	272094	15682	36953	47720	69675	47891	26876	13935	13362	31233
294	ZUSAMMEN	7379897	971905	1580679	1556595	1838176	887131	329689	130852	84870	1402989
INSGESAMT											
295	DEUTSCHE	13772212	1419951	2939327	3067887	3632375	1714525	615392	236730	146025	5304602
296	AUSLAENDER	606341	59762	80321	103698	148865	101710	55744	28542	27699	220707
297	ZUSAMMEN	14378553	1479713	3019648	3171585	3781240	1816235	671136	265272	173724	5525309

R E G I O N

MAENNLICH											
298	DEUTSCHE	8087055	709370	1799239	1893379	2162906	977281	338074	127495	79311	4892334
299	AUSLAENDER	463884	68911	61915	78258	108297	72570	37448	18778	17707	266852
300	ZUSAMMEN	8550939	778281	1861154	1971637	2271203	1049851	375522	146273	97018	5159186
WEIBLICH											
301	DEUTSCHE	8728450	1367567	2002137	1839185	2054224	937580	327407	124298	76052	1915927
302	AUSLAENDER	376605	26196	53075	67233	95501	64529	35101	18123	16847	49814
303	ZUSAMMEN	9105055	1393763	2055212	1906418	2149725	1002109	362508	142421	92899	1965741
INSGESAMT											
304	DEUTSCHE	16815505	2076937	3801376	3732564	4217130	1914861	665481	251793	155363	6808261
305	AUSLAENDER	840489	95107	114990	145491	203798	137099	72549	36901	34554	316666
306	ZUSAMMEN	17655994	2172044	3916366	3878055	4420928	2051960	738030	288694	189917	7124927

3 LAENDLICH GEPRÄGTE  
5 KREISE IN LAEND  
GEMEINDEN MIT HOHER ZENTRAL  
21. OBER

MAENNLICH											
307	DEUTSCHE	497953	65691	135961	123062	114552	41685	11376	3598	2028	325538
308	AUSLAENDER	38023	6159	5713	6730	9100	5412	2714	1155	1040	22736
309	ZUSAMMEN	535976	71850	141674	129792	123652	47097	14090	4753	3068	348274
WEIBLICH											
310	DEUTSCHE	572750	129615	155702	121592	109620	40001	10735	3528	1957	173365
311	AUSLAENDER	31842	2880	5176	6043	8104	5022	2517	1036	1064	5156
312	ZUSAMMEN	604592	132495	160878	127635	117724	45023	13252	4564	3021	178521
INSGESAMT											
313	DEUTSCHE	1070703	195306	291663	244654	224172	81686	22111	7126	3985	498903
314	AUSLAENDER	69865	9039	10889	12773	17204	10434	5231	2191	2104	27892
315	ZUSAMMEN	1140568	204345	302552	257427	241376	92120	27342	9317	6089	526795

## ZÄHLUNG 1987

PRIVATHAUSHALTE NACH HAUSHALTSGRÖSSE,  
UND DEUTSCHEN/AUSLANDERN

HAUSHALTE										PERSONEN JE HAUS- HALT	LFD. NR.
EIN- PERSONEN- HAUSHALTE	MEHR- PERSONEN- HAUSHALTE	DAVON HAUSHALTE MIT PERSONEN									
		2	3	4	5	6	7	8 UND MEHR			
TUNGSANSAETZEN											
KREISE											
OERTLICHE FUNKTION (KEIN OZ/MZ)											
OERTLICHE FUNKTION											
84208	886527	290078	230715	229512	92081	29336	9817	4988	3,1	271	
4827	20796	5107	4956	5607	2896	1253	534	443	3,2	272	
89035	907323	295185	235671	235119	94977	30589	10351	5431	3,1	273	
173254	89066	47383	25814	10410	3705	1161	370	223	1,6	274	
1726	1772	796	471	269	141	49	25	21	2,0	275	
174980	90838	48179	26285	10679	3846	1210	395	244	1,6	276	
257462	975593	337461	256529	239922	95786	30497	10187	5211	2,8	277	
6553	22568	5903	5427	5876	3037	1302	559	464	3,1	278	
264015	998161	343364	261956	245798	98823	31799	10746	5675	2,8	279	
SAMMEN											
216306	2095618	703003	545433	537246	210684	65670	22182	11400	3,1	280	
16266	66573	15426	15556	18291	9694	4325	1884	1397	3,2	281	
232572	2162191	718429	560989	555537	220378	69995	24066	12797	3,1	282	
457069	221010	120296	63335	24856	8615	2571	834	503	1,6	283	
5331	5988	2589	1640	961	467	184	86	61	2,1	284	
462400	226998	122885	64975	25817	9082	2755	920	564	1,6	285	
673375	2316628	823299	608768	562102	219299	68241	23016	11903	2,7	286	
21597	72561	18015	17196	19252	10161	4509	1970	1458	3,1	287	
694972	2389189	841314	625964	581354	229460	72750	24986	13361	2,7	288	
KREISE ZUSAMMEN											
463728	3469118	1232489	903325	859957	326688	98030	32350	16279	3,0	289	
44080	145394	34219	34085	39583	21060	9338	4025	3084	3,1	290	
507808	3614512	1266708	937410	899540	347748	107368	36375	19383	3,0	291	
956223	415533	236347	115546	43215	14317	4026	1315	767	1,5	292	
15682	15551	6769	4239	2555	1182	462	206	138	2,0	293	
971905	431084	243116	119785	45770	15499	4488	1521	905	1,5	294	
1419951	3884651	1468836	1018871	903172	341005	102056	33665	17046	2,6	295	
59762	160945	40988	38324	42138	22242	9800	4231	3222	3,0	296	
1479713	4045596	1509824	1057195	945310	363247	111856	37896	20268	2,6	297	
Z U S A M M E N											
709370	4182964	1574730	1091733	995446	363793	105714	34308	17240	2,9	298	
68911	197941	48093	47093	53626	28034	12065	5190	3840	3,0	299	
778281	4380905	1622823	1138826	1049072	391827	117779	39498	21080	2,9	300	
1367567	548360	324767	147480	52439	16765	4560	1480	869	1,5	301	
26196	23618	10593	6379	3721	1800	666	264	195	2,0	302	
1393763	571978	335360	153859	56160	18565	5226	1744	1064	1,5	303	
2076937	4731324	1899497	1239213	1047885	380558	110274	35788	18109	2,5	304	
95107	221559	58686	53472	57347	29834	12731	5454	4035	2,8	305	
2172044	4952883	1958183	1292685	1105232	410392	123005	41242	22144	2,5	306	
REGIONEN											
LICHEN REGIONEN											
OERTLICHER FUNKTION (OZ/MZ)											
ZENTREN											
65691	259847	117257	70144	52423	15228	3441	932	422	2,5	307	
6159	16577	4419	4142	4463	2150	863	304	236	2,9	308	
71850	276424	121676	74286	56886	17378	4304	1236	658	2,6	309	
129615	43750	28438	10946	3134	912	202	77	41	1,4	310	
2880	2276	1162	577	324	134	51	18	10	1,8	311	
132495	46026	29600	11523	3458	1046	253	95	51	1,4	312	
195306	303597	145695	81090	55557	16140	3643	1009	463	2,1	313	
9039	18853	5581	4719	4787	2284	914	322	246	2,7	314	
204345	322450	151276	85809	60344	18424	4557	1331	709	2,2	315	

### 3 BEVÖLKERUNG IN PRIVATHAUSHALTEN SOWIE SIEDLUNGSSTRUKTURELLEN GEMEINDE-TYPEN

LFD. NR.	DEUTSCHE / AUS- LAENDER (BEI HAUS- HALTEN BEZOGEN AUF DIE PERSON, DIE UEBERWIEGEND ZUM UNTERHALT D. HAUS- HALTS BEITRAEGT)	BEVÖLKE- RUNG IN PRIVAT- HAUS- HALTEN	DARON IN HAUSHALTEN MIT ... PERSONEN							INSGESAMT
			1	2	3	4	5	6	7	8 UND MEHR

NOCH : 3 LAENDLICH GEPRAEGTE  
NOCH 6 KREISE IN LAEND  
NOCH : GEMEINDEN MIT HOHER ZENTRAL  
22. MITTEL

MAENNLICH											
316	DEUTSCHE	1288801	108327	299026	305423	343244	152957	50760	18226	10838	781131
317	AUSLAENDER	75063	10601	10786	13197	17812	11311	5763	2769	2824	43898
318	ZUSAMMEN	1363864	118928	309812	318620	361056	164268	56523	20995	13662	825029
WEIBLICH											
319	DEUTSCHE	1439171	248215	340095	299201	327048	147620	48813	17807	10372	345232
320	AUSLAENDER	62404	4663	9473	11396	16008	10422	5214	2631	2597	8903
321	ZUSAMMEN	1501575	252878	349568	310597	343056	158042	54027	20438	12969	354135
INSGESAMT											
322	DEUTSCHE	2727972	356542	639121	604624	670292	300577	99573	36033	21210	1126363
323	AUSLAENDER	137467	15264	20259	24593	33820	21733	10977	5400	5421	52801
324	ZUSAMMEN	2865439	371806	659380	629217	704112	322310	110550	41433	26631	1179164

ZU

MAENNLICH										
325 DEUTSCHE	1786754	174018	434987	428485	457796	194642	62136	21824	12866	1106669
326 AUSLAENDER	113086	16760	16499	19927	26912	16723	8477	3924	3864	66634
327 ZUSAMMEN	1899840	190778	451486	448412	484708	211365	70613	25748	16730	1173303
WEIBLICH										
328 DEUTSCHE	2011921	377830	495797	420793	436668	187621	59548	21335	12329	518597
329 AUSLAENDER	94246	7543	14649	17439	24112	15444	7731	3667	3661	14059
330 ZUSAMMEN	2106167	385373	510446	438232	460780	203065	67279	25002	15990	532656
INSGESAMT										
331 DEUTSCHE	3798675	551848	930784	849278	894464	382263	121684	43159	25195	1625266
332 AUSLAENDER	267332	24303	31148	37366	51024	32167	16208	7591	7525	80693
333 ZUSAMMEN	4066007	576151	961932	886644	945488	414430	137892	50750	32720	1705959

GEMEINDEN OHNE HOHE ZENTRAL  
23 UNTER

MAENNLICH										
334 DEUTSCHE	715152	40183	134902	156914	201404	106209	44456	18851	12233	403733
335 AUSLAENDER	29305	3451	3954	5045	6947	4717	2452	1294	1445	16740
336 ZUSAMMEN	744457	43634	138856	161959	208351	110926	46908	20145	13678	420473
WEIBLICH										
337 DEUTSCHE	758183	90179	149982	151693	191106	101718	43161	18421	11923	133008
338 AUSLAENDER	23993	1416	3368	4390	6103	4026	2181	1222	1287	2795
339 ZUSAMMEN	782176	91595	153350	156083	197209	105744	45342	19643	13210	135803
INSGESAMT										
340 DEUTSCHE	1473335	130362	284884	308607	392510	207927	87617	37272	24156	536741
341 AUSLAENDER	53298	4867	7322	9435	13050	8743	4633	2516	2732	15355
342 ZUSAMMEN	1526633	135229	292206	318042	405560	216670	92250	39788	26888	556276

24 KLEIN

MAENNLICH										
343 DEUTSCHE	776782	39819	143400	175717	221048	115120	47622	20563	13493	437628
344 AUSLAENDER	20471	2479	3079	3765	4844	3213	1512	842	737	12159
345 ZUSAMMEN	797253	42298	146479	179482	225892	118333	49134	21405	14230	449787
WEIBLICH										
346 DEUTSCHE	817270	91718	157520	168709	208516	111217	46292	20210	13088	135577
347 AUSLAENDER	17989	1170	2879	3457	4572	2960	1402	833	716	2220
348 ZUSAMMEN	835259	92888	160399	172166	213088	114177	47694	21043	13804	137797
INSGESAMT										
349 DEUTSCHE	1594052	131537	300920	344426	429564	226337	93914	40773	26581	573205
350 AUSLAENDER	38460	3649	5958	7222	9416	6173	2914	1675	1453	14379
351 ZUSAMMEN	1632512	135186	306878	351648	438980	232510	96828	42448	28034	587584

25 OHNE ZENTRAL

MAENNLICH										
352 DEUTSCHE	1249473	55494	211317	269106	354164	201094	90085	41265	26948	683968
353 AUSLAENDER	21988	2608	3443	4024	5121	3268	1653	893	978	13246
354 ZUSAMMEN	1271461	58102	214760	273130	359285	204362	91738	42158	27926	697214
WEIBLICH										
355 DEUTSCHE	1281419	113175	229198	255735	334785	193785	88075	40312	26354	177686
356 AUSLAENDER	19079	1035	3168	3704	4810	3108	1561	851	842	2075
357 ZUSAMMEN	1300498	114210	232366	259439	339595	196893	89636	41163	27196	179761
INSGESAMT										
358 DEUTSCHE	2530892	168669	440515	524841	688949	394879	178160	81577	53302	861654
359 AUSLAENDER	41067	3643	6611	7728	9931	6376	3214	1744	1820	15321
360 ZUSAMMEN	2571959	172312	447126	532569	698880	401255	181374	83321	55122	876975



## ZÄHLUNG 1987

PRIVATHAUSHALTE NACH HAUSHALTSGRÖSSE,  
UND DEUTSCHEN/AUSLÄNDERN

HAUSHALTE									PERSONEN JE HAUS- HALT	LFD. NR.
EIN- PERSONEN- HAUSHALTE	MEHR- PERSONEN- HAUSHALTE	DAVON HAUSHALTE MIT ... PERSONEN								
		2	3	4	5	6	7	8 UND MEHR		

## REGIONEN

## LICHEN REGIONEN

## OERTLICHER FUNKTION (OZ/MZ)

## ZENTREN

108327	672804	261335	174347	157365	56821	15744	4867	2325	2,8	316
10601	33297	8559	8119	8981	4461	1824	764	589	3,0	317
118928	706101	269894	182466	166346	61282	17568	5631	2914	2,8	318
248215	97017	57821	26125	9059	2881	744	243	144	1,4	319
4663	4240	1975	1148	623	299	113	45	37	1,9	320
252878	101257	59796	27273	9682	3180	857	288	181	1,5	321
356542	769821	319156	200472	166424	59702	16488	5110	2469	2,4	322
15264	37537	10534	9267	9604	4760	1937	809	626	2,8	323
371806	807358	329690	209739	176028	64462	18425	5919	3095	2,4	324

## SAMMEN

174018	932651	378592	244491	209788	72049	19185	5799	2747	2,7	325
16780	49874	12978	12261	13444	6611	2687	1068	825	3,0	326
190778	982525	391570	256752	223232	78660	21872	6867	3572	2,8	327
377830	140767	86259	37071	12193	3793	946	320	185	1,4	328
7543	6516	3137	1725	947	433	164	63	47	1,9	329
385373	147283	89396	38796	13140	4226	1110	383	232	1,4	330
551848	1073418	464851	281562	221981	75842	20131	6119	2932	2,3	331
24303	56390	16115	13986	14391	7044	2851	1131	872	2,8	332
576151	1129808	480966	295548	236372	82886	22982	7250	3804	2,3	333

## OERTLICHE FUNKTION (KEIN OZ/MZ)

## ZENTREN

40183	363550	119053	90438	92715	39596	13938	5095	2715	3,1	334
3451	13289	3147	3177	3593	1884	812	371	305	3,2	335
43634	376839	122200	93615	96308	41480	14750	5466	3020	3,1	336
90179	42829	23286	12033	4850	1754	587	205	114	1,6	337
1416	1379	617	366	232	100	38	13	13	2,0	338
91595	44208	23903	12399	5082	1854	625	218	127	1,6	339
130362	406379	142339	102471	97565	41350	14525	5300	2829	2,7	340
4867	14668	3764	3543	3825	1984	850	384	318	3,0	341
135229	421047	146103	106014	101390	43334	15375	5684	3147	2,7	342

## ZENTREN

39819	397809	126894	102003	102003	43303	15013	5583	3010	3,2	343
2479	9680	2504	2408	2558	1315	501	233	161	3,1	344
42298	407489	129398	104411	104561	44618	15514	5816	3171	3,1	345
91718	43859	23550	12516	5035	1813	607	230	108	1,6	346
1170	1050	491	289	149	71	17	18	15	1,9	347
92888	44909	24041	12805	5184	1884	624	248	123	1,6	348
131537	441668	150444	114519	107038	45116	15620	5813	3118	2,8	349
3649	10730	2995	2697	2707	1386	518	251	176	2,9	350
135186	452398	153439	117216	109745	46502	16138	6064	3294	2,8	351

## OERTLICHE FUNKTION

55494	628474	187569	156315	163434	75408	28486	11237	6025	3,3	352
2608	10638	2781	2596	2817	1416	567	257	204	3,1	353
58102	639112	190350	158911	166251	76824	29053	11494	6229	3,3	354
113175	64511	32719	18313	8324	3368	1146	402	239	1,7	355
1035	1040	494	299	145	59	30	7	6	2,0	356
114210	65551	33213	18612	8469	3427	1176	409	245	1,7	357
168669	692985	220288	174628	171758	78776	29632	11639	6264	2,9	358
3643	11678	3275	2895	2962	1475	597	264	210	3,0	359
172312	704663	223563	177523	174720	80251	30229	11903	6474	2,9	360

VOLKS  
3 BEVÖLKERUNG IN PRIVATHAUSHALTEN SOWIE  
SIEDLUNGSSTRUKTURELLEN GEMEINDE-TYPEN

LFD NR	DEUTSCHE / AUS- LAENDER (BEI HAUS- HALTEN: BEZOGEN AUF DIE PERSON, DIE UEBERWIEGEND ZUM UNTERHALT D. HAUS- HALTS BEITRAEGT)	BEVOELKE- RUNG IN PRIVAT- HAUS- HALTEN	DAVON IN HAUSHALTEN MIT ... PERSONEN							PRIVAT	
			1	2	3	4	5	6	7	8 UND MEHR	INSGESAMT
NOCH 3 LAENDLICH GEPRÆGTE NOCH 6 KREISE IN LAEND NOCH : GEMEINDEN OHNE HOHE ZENTRAL ZU											
MAENNLICH											
361	DEUTSCHE	2741407	135496	489619	601737	776616	422423	182163	80679	52674	1525329
362	AUSLAENDER	71764	8538	10476	12834	16912	11198	5617	3029	3160	42145
363	ZUSAMMEN	2813171	144034	500095	614571	793528	433621	187780	83708	55834	1567474
WEIBLICH											
364	DEUTSCHE	2856872	295072	536700	576137	734407	406720	177528	78943	51365	446271
365	AUSLAENDER	61061	3621	9415	11551	15485	10094	5144	2906	2845	7090
366	ZUSAMMEN	2917933	298693	546115	587688	749892	416814	182672	81849	54210	453361
INSGESAMT											
367	DEUTSCHE	5598279	430568	1026319	1177874	1511023	829143	359691	159622	104039	1971600
368	AUSLAENDER	132825	12159	19891	24385	32397	21292	10761	5935	6005	49235
369	ZUSAMMEN	5731104	442727	1046210	1202259	1543420	850435	370452	165557	110044	2020835
KREISE IN LAEND											
MAENNLICH											
370	DEUTSCHE	4528161	309514	924606	1030222	1234412	617065	244299	102503	65540	2631998
371	AUSLAENDER	184850	25298	26975	32761	43824	27921	14094	6953	7024	108779
372	ZUSAMMEN	4713011	334812	951581	1062983	1278236	644986	258393	109456	72564	2740777
WEIBLICH											
373	DEUTSCHE	4868793	672902	1032497	996930	1171075	594341	237076	100278	63694	964868
374	AUSLAENDER	155307	11164	24064	28990	39597	25538	12875	6573	6506	21149
375	ZUSAMMEN	5024100	684066	1056561	1025920	1210672	619879	249951	106851	70200	986017
INSGESAMT											
376	DEUTSCHE	9396954	982416	1957103	2027152	2405487	1211406	481375	202781	129234	3596866
377	AUSLAENDER	340157	36462	51039	61751	83421	53459	26969	13526	13530	129928
378	ZUSAMMEN	9737111	1018878	2008142	2088903	2488908	1264865	508344	216307	142764	3726794
R E G I O N											
MAENNLICH											
379	DEUTSCHE	4528161	309514	924606	1030222	1234412	617065	244299	102503	65540	2631998
380	AUSLAENDER	184850	25298	26975	32761	43824	27921	14094	6953	7024	108779
381	ZUSAMMEN	4713011	334812	951581	1062983	1278236	644986	258393	109456	72564	2740777
WEIBLICH											
382	DEUTSCHE	4868793	672902	1032497	996930	1171075	594341	237076	100278	63694	964868
383	AUSLAENDER	155307	11164	24064	28990	39597	25538	12875	6573	6506	21149
384	ZUSAMMEN	5024100	684066	1056561	1025920	1210672	619879	249951	106851	70200	986017
INSGESAMT											
385	DEUTSCHE	9396954	982416	1957103	2027152	2405487	1211406	481375	202781	129234	3596866
386	AUSLAENDER	340157	36462	51039	61751	83421	53459	26969	13526	13530	129928
387	ZUSAMMEN	9737111	1018878	2008142	2088903	2488908	1264865	508344	216307	142764	3726794
R E G I O N E N											
MAENNLICH											
388	DEUTSCHE	27451020	2891990	6768307	6676577	6866285	2794958	912223	335539	205141	17243597
389	AUSLAENDER	2274484	370791	323046	395926	529596	332782	162857	83075	76411	1332031
390	ZUSAMMEN	29725504	3262781	7091353	7072503	7395881	3127740	1075080	418614	281552	18575628
WEIBLICH											
391	DEUTSCHE	30032603	5363326	7532104	6510593	6533431	2686204	883013	326205	197727	7377090
392	AUSLAENDER	1845285	140646	279261	346081	472208	299206	153007	81034	73842	265720
393	ZUSAMMEN	31877888	5503972	7811365	6856674	7005639	2985410	1036020	407239	271569	7642810
INSGESAMT											
394	DEUTSCHE	57483623	8255316	14300411	13187170	13399716	5481162	1795236	661744	402868	24620687
395	AUSLAENDER	4119769	511437	602307	742007	1001804	631988	315864	164109	150253	1597751
396	INSGESAMT	61603392	8786753	14902718	13929177	14401520	6113150	2111100	825853	553121	26218438

ZÄHLUNG 1987  
PRIVATHAUSHALTE NACH HAUSHALTSGROSSE,  
UND DEUTSCHEN/AUSLÄNDERN

HAUSHALTE										PERSONEN JE HAUS- HALT	LFD. NR.
EIN- PERSONEN- HAUSHALTE	MEHR- PERSONEN- HAUSHALTE	DAVON HAUSHALTE MIT ... PERSONEN									
		2	3	4	5	6	7	8 UND MEHR			
REGIONEN											
LICHEN REGIONEN											
OERTLICHE FUNKTION (KEIN OZ/MZ)											
SAMMEN											
135496	1389833	433516	348756	358152	158307	57437	21915	11750	3,2	361	
8538	33607	8432	8181	8968	4615	1880	861	670	3,1	362	
144034	1423440	441948	356937	367120	162922	59317	22776	12420	3,2	363	
295072	151199	79555	42862	18209	6935	2340	837	461	1,6	364	
3621	3469	1602	954	526	230	85	38	34	2,0	365	
298693	154668	81157	43816	18735	7165	2425	875	495	1,6	366	
430568	1541032	513071	391618	376361	165242	59777	22752	12211	2,8	367	
12159	37076	10034	9135	9494	4845	1965	899	704	3,0	368	
442727	1578108	523105	400753	385855	170087	61742	23651	12915	2,8	369	
LICHEN REGIONEN ZUSAMMEN											
309514	2322484	812108	593247	567940	230356	76622	27714	14497	3,0	370	
25298	83481	21410	20442	22412	11226	4567	1929	1495	3,0	371	
334812	2405965	833518	613689	590352	241582	81189	29643	15992	3,0	372	
672902	291966	165814	79933	30402	10728	3286	1157	646	1,5	373	
11164	9985	4739	2679	1473	663	249	101	81	1,9	374	
684066	301951	170553	82612	31875	11391	3535	1258	727	1,5	375	
982416	2614450	977922	673180	598342	241084	79908	28871	15143	2,6	376	
36462	93466	26149	23121	23885	11889	4816	2030	1576	2,8	377	
1018878	2707916	1004071	696301	622227	252973	84724	30901	16719	2,6	378	
Z U S A M M E N											
309514	2322484	812108	593247	567940	230356	76622	27714	14497	3,0	379	
25298	83481	21410	20442	22412	11226	4567	1929	1495	3,0	380	
334812	2405965	833518	613689	590352	241582	81189	29643	15992	3,0	381	
672902	291966	165814	79933	30402	10728	3286	1157	646	1,5	382	
11164	9985	4739	2679	1473	663	249	101	81	1,9	383	
684066	301951	170553	82612	31875	11391	3535	1258	727	1,5	384	
982416	2614450	977922	673180	598342	241084	79908	28871	15143	2,6	385	
36462	93466	26149	23121	23885	11889	4816	2030	1576	2,8	386	
1018878	2707916	1004071	696301	622227	252973	84724	30901	16719	2,6	387	
I N S G E S A M T											
2891990	14351607	5891422	3854020	3152206	1036104	283761	89666	44428	2,7	388	
370791	961240	248836	236730	257294	126866	51930	22863	16721	2,9	389	
3262781	15312847	6140258	4090750	3409500	1162970	335691	112529	61149	2,7	390	
5363326	2013764	1252612	518741	171438	51117	13170	4233	2453	1,4	391	
140646	125074	58489	33568	19442	8543	2989	1217	826	1,9	392	
5503972	2138838	1311101	552309	190880	59660	16159	5450	3279	1,4	393	
8255316	16365371	7144034	4372761	3323644	1087221	296931	93899	46881	2,3	394	
511437	1086314	307325	270298	276736	135409	54919	24080	17547	2,7	395	
8766753	17451685	7451359	4643059	3600380	1222630	351850	117979	64428	2,3	396	

## VOLKSZÄHLUNG 1987

## 4 BEVÖLKERUNG IN PRIVATHAUSHALTEN NACH HAUSHALTSGRÖSSE, FAMILIENSTAND UND ALTERSGRUPPEN

ALTER VON ... BIS UNTER ... JAHREN		BE- VÖLKERUNG IN PRIVAT- HAUSHALTEN  INSGESAMT	D A V O N   I N					
			EINPERSONEN- HAUSHALTEN	ZUSAMMEN	M E H R P E R S O N E N H A U S H A L T E N			
					D A V O N   M I T   ...   P E R S O N E N			
					2	3	4	5 UND MEHR
I N S G E S A M T								
M A E N N L I C H								
UNTER 15	4 571 419	1 967	4 569 452	162 907	1 055 782	1 951 281	1 399 482	
15 - 20	2 256 443	49 745	2 206 698	124 412	546 588	828 255	707 443	
20 - 25	2 898 404	475 335	2 423 069	426 173	683 105	708 770	605 021	
25 - 30	2 674 837	575 122	2 099 715	676 886	680 976	456 998	284 855	
30 - 35	2 258 620	386 207	1 872 413	472 216	625 005	552 099	223 093	
35 - 40	2 171 683	292 362	1 879 321	356 785	554 981	666 414	301 141	
40 - 45	1 953 251	248 211	1 705 040	321 177	484 872	588 721	310 270	
45 - 50	2 538 121	289 903	2 248 218	494 161	670 888	684 022	399 147	
50 - 55	2 072 891	207 296	1 865 595	558 702	581 181	443 519	282 193	
55 - 60	1 794 599	155 757	1 638 842	729 796	482 343	260 832	165 871	
60 - 65	1 392 933	112 649	1 280 284	757 105	317 183	126 960	79 036	
65 - 70	1 005 316	88 351	916 965	646 721	175 493	55 352	39 399	
70 - 75	824 312	100 577	723 735	568 719	98 583	27 020	29 413	
75 - 80	728 667	126 563	602 104	482 642	65 450	20 649	33 363	
80 UND MEHR	584 008	152 736	431 272	312 951	50 073	24 989	43 259	
ZUSAMMEN	29 725 504	3 262 781	26 462 723	7 091 353	7 072 803	7 395 881	4 902 986	
W E I B L I C H								
UNTER 15	4 343 964	1 745	4 342 219	152 784	996 560	1 841 264	1 351 611	
15 - 20	2 168 715	74 565	2 094 150	155 956	512 009	764 632	661 553	
20 - 25	2 802 001	512 938	2 289 063	664 225	614 159	556 218	454 461	
25 - 30	2 514 188	398 792	2 115 396	679 332	675 663	513 619	246 782	
30 - 35	2 166 580	216 125	1 950 455	415 598	585 470	659 474	289 913	
35 - 40	2 088 377	145 684	1 942 693	336 379	549 117	696 561	360 636	
40 - 45	1 838 920	122 012	1 716 908	335 206	513 490	562 442	305 770	
45 - 50	2 392 362	171 537	2 220 825	574 649	702 709	595 306	348 161	
50 - 55	1 992 989	182 861	1 810 128	683 641	570 348	344 232	211 907	
55 - 60	1 815 344	264 636	1 550 708	839 186	422 453	179 288	109 781	
60 - 65	1 914 836	466 610	1 448 226	981 697	299 463	96 286	70 780	
65 - 70	1 624 134	599 559	1 024 575	775 040	150 615	45 511	53 409	
70 - 75	1 459 498	733 555	725 943	547 633	80 480	35 394	62 436	
75 - 80	1 423 205	819 620	603 585	408 732	72 322	44 823	77 708	
80 UND MEHR	1 332 775	793 733	539 042	261 307	111 816	70 589	95 330	
ZUSAMMEN	31 877 888	5 503 972	26 373 916	7 811 365	6 856 674	7 005 639	4 700 238	
I N S G E S A M T								
UNTER 15	8 915 383	3 712	8 911 671	315 691	2 052 342	3 792 545	2 751 093	
15 - 20	4 425 158	124 310	4 300 848	280 368	1 058 597	1 592 887	1 368 996	
20 - 25	5 700 405	988 273	4 712 132	1 090 398	1 297 264	1 264 988	1 059 482	
25 - 30	5 189 025	973 914	4 215 111	1 356 218	1 356 639	970 617	531 637	
30 - 35	4 425 200	602 332	3 822 868	887 814	1 210 475	1 211 573	513 006	
35 - 40	4 260 060	438 046	3 822 014	693 164	1 104 098	1 362 975	661 777	
40 - 45	3 792 171	370 223	3 421 948	656 383	998 362	1 151 163	616 040	
45 - 50	4 930 483	461 440	4 469 043	1 068 810	1 373 597	1 279 328	747 308	
50 - 55	4 065 880	390 157	3 675 723	1 242 343	1 151 529	787 751	494 100	
55 - 60	3 609 943	420 393	3 189 550	1 568 982	904 796	440 120	275 652	
60 - 65	3 307 769	575 259	2 732 510	1 738 802	616 646	223 246	149 816	
65 - 70	2 629 450	687 910	1 941 540	1 421 761	326 108	100 863	92 508	
70 - 75	2 283 810	834 132	1 449 678	1 116 352	179 063	62 414	91 849	
75 - 80	2 151 872	946 183	1 205 689	891 374	137 772	65 472	111 071	
80 UND MEHR	1 916 783	946 469	970 314	574 258	161 889	95 578	138 589	
I N S G E S A M T	61 603 392	8 766 753	52 836 639	14 902 716	13 929 177	14 401 520	9 603 224	

## VOLKSZÄHLUNG 1987

## 4 BEVÖLKERUNG IN PRIVATHAUSHALTEN NACH HAUSHALTSGROSSE, FAMILIENSTAND UND ALTERSGRUPPEN

ALTER VON ... BIS UNTER ... JAHREN		DAVON IN						
		BE- VÖLKERUNG IN PRIVAT- HAUSHALTEN INSGESAMT	EINPERSONEN- HAUSHALTEN	MEHRPERSONENHAUSHALTEN				
				ZUSAMMEN	DAVON MIT ... PERSONEN			
					2	3	4	5 UND MEHR
L E D I G								
MAENNLICH								
UNTER 15	4 571 419	1 967	4 569 452	162 907	1 055 782	1 951 281	1 399 482	
15 - 20	2 240 045	47 853	2 192 192	121 320	542 831	825 357	702 684	
20 - 25	2 583 866	445 894	2 137 972	310 829	585 975	670 772	570 396	
25 - 30	1 571 478	500 140	1 071 338	320 332	308 507	242 974	199 525	
30 - 35	676 429	275 854	400 575	149 672	134 422	70 387	46 094	
35 - 40	362 505	160 344	202 161	86 925	71 088	27 565	16 583	
40 - 45	222 729	108 339	114 390	61 098	33 870	11 335	8 087	
45 - 50	240 349	119 120	121 229	70 656	30 834	10 364	9 375	
50 - 55	149 217	77 946	71 271	41 619	16 307	6 154	7 191	
55 - 60	91 660	50 597	41 063	23 926	8 459	3 829	4 849	
60 - 65	52 838	29 303	23 535	13 412	4 727	2 291	3 105	
65 - 70	30 787	16 490	14 297	8 362	2 611	1 393	1 931	
70 - 75	26 266	13 892	12 374	7 488	2 150	1 029	1 707	
75 - 80	24 875	12 749	12 126	7 022	2 106	1 068	1 930	
80 UND MEHR	22 342	10 933	11 409	5 173	2 339	1 516	2 381	
ZUSAMMEN	12 866 805	1 871 421	10 995 384	1 390 741	2 802 008	3 827 315	2 975 320	
WEIBLICH								
UNTER 15	4 343 864	1 745	4 342 119	152 770	996 550	1 841 241	1 351 558	
15 - 20	2 116 722	71 624	2 045 098	138 794	496 415	758 296	651 593	
20 - 25	2 124 732	480 691	1 644 041	395 203	389 373	459 935	399 530	
25 - 30	932 976	338 124	594 852	241 860	143 949	112 857	96 186	
30 - 35	360 777	152 180	208 597	95 154	60 059	31 779	21 605	
35 - 40	183 546	80 687	102 859	50 685	30 807	13 183	8 184	
40 - 45	110 677	51 803	58 874	32 650	15 977	6 099	4 148	
45 - 50	130 892	64 469	66 423	39 817	16 292	5 604	4 710	
50 - 55	113 662	59 623	54 039	33 538	11 857	4 246	4 398	
55 - 60	125 117	72 533	52 584	33 727	10 124	3 888	4 845	
60 - 65	164 879	105 927	58 952	37 911	10 344	4 426	6 271	
65 - 70	134 496	91 179	43 317	26 642	7 682	3 531	5 462	
70 - 75	110 602	74 643	35 959	21 203	6 486	3 065	5 205	
75 - 80	110 385	74 257	36 128	20 869	6 605	3 146	5 508	
80 UND MEHR	123 621	80 489	43 132	23 121	8 353	4 275	7 383	
ZUSAMMEN	11 186 948	1 799 974	9 386 974	1 343 944	2 210 873	3 255 571	2 576 586	
INSGESAMT								
UNTER 15	8 915 283	3 712	8 911 571	315 677	2 052 332	3 792 522	2 751 040	
15 - 20	4 356 767	119 477	4 237 290	260 114	1 039 246	1 583 653	1 354 277	
20 - 25	4 708 598	926 585	3 782 013	706 032	975 348	1 130 707	969 926	
25 - 30	2 504 454	838 264	1 666 190	562 192	452 456	355 831	295 711	
30 - 35	1 037 206	428 034	609 172	244 826	194 481	102 166	67 699	
35 - 40	546 051	241 031	305 020	137 610	101 895	40 748	24 767	
40 - 45	333 406	160 142	173 264	93 748	49 847	17 434	12 235	
45 - 50	371 241	183 589	187 652	110 473	47 126	15 968	14 085	
50 - 55	262 879	137 569	125 310	75 157	28 164	10 400	11 589	
55 - 60	216 777	123 130	93 647	57 653	18 583	7 717	9 694	
60 - 65	217 717	135 230	82 487	51 323	15 071	6 717	9 376	
65 - 70	165 283	107 669	57 614	35 004	10 293	4 924	7 393	
70 - 75	136 868	88 535	48 333	28 691	8 636	4 094	6 912	
75 - 80	135 260	87 006	48 254	27 891	8 711	4 214	7 438	
80 UND MEHR	145 963	91 422	54 541	28 294	10 692	5 791	9 764	
INSGESAMT	24 053 753	3 671 395	20 382 358	2 734 685	5 012 881	7 082 886	5 551 906	

## VOLKSZÄHLUNG 1987

## 4 BEVÖLKERUNG IN PRIVATHAUSHALTEN NACH HAUSHALTSGROSSE, FAMILIENSTAND UND ALTERSGRUPPEN

ALTER VON BIS UNTER JAHREN		BE- VÖLKERUNG IN PRIVAT- HAUSHALTEN INSGESAMT	DARON IN					
			EINPERSONEN- HAUSHALTEN	MEHRPERSONENHAUSHALTEN				
				ZUSAMMEN	DARON MIT ... PERSONEN			
					2	3	4	5 UND MEHR
VERHEIRATET								
MAENNLICH								
UNTER 15								
15 - 20	14 848	1 542	13 306	2 875	3 394	2 588	4 449	
20 - 25	300 058	23 013	277 045	112 609	94 927	36 390	33 119	
25 - 30	1 038 870	45 025	993 845	341 030	362 834	208 578	81 403	
30 - 35	1 464 393	54 216	1 410 177	292 908	472 102	473 215	171 952	
35 - 40	1 650 696	56 639	1 594 057	228 790	458 558	627 780	278 929	
40 - 45	1 562 251	58 228	1 504 023	214 679	425 772	566 676	296 896	
45 - 50	2 086 224	65 576	2 020 648	365 432	610 188	661 444	383 584	
50 - 55	1 764 131	47 028	1 717 103	473 194	544 709	429 001	270 199	
55 - 60	1 568 250	32 033	1 536 217	668 623	459 376	251 147	157 071	
60 - 65	1 224 130	16 776	1 207 354	711 613	302 903	120 707	72 131	
65 - 70	872 497	9 422	863 075	611 856	166 808	51 054	33 357	
70 - 75	677 315	7 467	669 848	535 026	91 311	22 435	21 076	
75 - 80	543 595	6 688	536 907	448 102	56 420	13 204	19 181	
80 UND MEHR	337 605	5 734	331 871	277 350	29 406	8 571	16 544	
ZUSAMMEN	15 104 863	429 387	14 675 476	5 284 087	4 078 708	3 472 790	1 839 891	
WEIBLICH								
UNTER 15	93		93	14	9	22	48	
15 - 20	49 069	2 237	46 832	16 665	15 057	5 770	9 340	
20 - 25	642 012	22 074	619 938	256 281	218 301	93 111	52 245	
25 - 30	1 465 695	31 076	1 434 619	393 668	506 027	390 283	144 641	
30 - 35	1 636 870	23 656	1 613 214	259 343	483 468	610 375	260 028	
35 - 40	1 688 655	18 081	1 670 574	208 439	461 156	659 553	341 426	
40 - 45	1 503 893	16 616	1 487 277	220 576	440 364	534 712	291 625	
45 - 50	1 958 587	20 093	1 938 494	423 892	619 232	564 306	331 064	
50 - 55	1 593 031	16 262	1 576 769	550 201	509 078	320 911	196 579	
55 - 60	1 342 518	13 820	1 328 698	700 369	373 586	160 759	93 984	
60 - 65	1 211 734	14 175	1 197 559	817 743	254 386	77 512	47 918	
65 - 70	804 280	12 645	791 635	626 354	115 396	26 583	23 302	
70 - 75	496 670	11 314	485 356	414 678	46 085	9 194	15 399	
75 - 80	334 489	10 264	324 225	279 530	25 901	5 808	12 986	
80 UND MEHR	148 396	8 665	139 731	116 521	10 719	4 350	8 141	
ZUSAMMEN	14 875 992	220 978	14 655 014	5 284 274	4 078 765	3 463 249	1 828 726	
INSGESAMT								
UNTER 15	93		93	14	9	22	48	
15 - 20	63 917	3 779	60 138	19 540	18 451	8 358	13 789	
20 - 25	942 070	45 087	896 983	368 890	313 228	129 501	85 364	
25 - 30	2 504 565	76 101	2 428 464	734 698	868 861	598 861	226 044	
30 - 35	3 101 263	77 872	3 023 391	552 251	955 570	1 083 590	431 980	
35 - 40	3 339 351	74 720	3 264 631	437 229	919 714	1 287 333	620 355	
40 - 45	3 066 144	74 844	2 991 300	435 255	866 136	1 101 388	588 521	
45 - 50	4 044 811	85 669	3 959 142	789 324	1 229 420	1 225 750	714 648	
50 - 55	3 357 162	63 290	3 293 872	1 023 395	1 053 787	749 912	466 778	
55 - 60	2 910 768	45 853	2 864 915	1 368 992	832 962	411 906	251 055	
60 - 65	2 435 864	30 951	2 404 913	1 529 356	557 289	198 219	120 049	
65 - 70	1 676 777	22 067	1 654 710	1 238 210	282 204	77 637	56 659	
70 - 75	1 173 985	18 781	1 155 204	949 704	137 396	31 629	36 475	
75 - 80	878 084	16 952	861 132	727 632	82 321	19 012	32 167	
80 UND MEHR	486 001	14 399	471 602	393 871	40 125	12 921	24 685	
INSGESAMT	29 980 855	650 365	29 330 490	10 568 361	8 157 473	6 936 039	3 668 617	

## VOLKSZAHLUNG 1987

## 4 BEVÖLKERUNG IN PRIVATHAUSHALTEN NACH HAUSHALTSGROSSE, FAMILIENSTAND UND ALTERSGRUPPEN

ALTER VON ... BIS UNTER ... JAHREN	BE- VÖLKERUNG IN PRIVAT- HAUSHALTEN	D A V O N   I N					
		EINPERSONEN- HAUSHALTEN	ZUSAMMEN	MEHRPERSONENHAUSHALTEN			
				D A V O N   M I T   ...   P E R S O N E N			
				2	3	4	5 UND MEHR
V E R W I T T E T							
M A E N N L I C H							
UNTER 15	-	-	-	-	-	-	-
15 - 20	466	81	385	64	114	99	108
20 - 25	2 306	899	1 407	410	437	274	286
25 - 30	3 909	1 723	2 186	861	611	409	305
30 - 35	6 123	2 520	3 603	1 398	1 121	647	437
35 - 40	8 287	2 681	5 606	2 062	1 761	1 117	666
40 - 45	12 202	3 487	8 715	3 303	2 859	1 513	1 040
45 - 50	26 302	7 456	18 846	7 758	6 320	2 969	1 799
50 - 55	36 148	12 531	23 617	10 944	7 077	3 364	2 232
55 - 60	55 306	24 780	30 526	16 753	7 889	3 397	2 487
60 - 65	68 525	36 909	31 616	19 208	6 497	2 889	3 022
65 - 70	73 434	44 535	28 899	18 229	4 583	2 412	3 675
70 - 75	100 844	66 785	34 059	20 095	4 338	3 282	6 344
75 - 80	144 990	97 655	47 335	22 928	6 375	6 125	11 907
80 UND MEHR	215 706	130 816	84 890	28 156	17 941	14 700	24 093
ZUSAMMEN	754 548	432 858	321 690	152 169	67 923	43 197	58 401
W E I B L I C H							
UNTER 15	4	-	4	-	1	1	2
15 - 20	952	284	668	147	161	173	167
20 - 25	5 018	1 720	3 298	1 263	942	596	497
25 - 30	12 021	3 252	8 769	3 293	2 791	1 704	981
30 - 35	19 231	3 647	15 584	5 148	5 195	3 255	1 986
35 - 40	31 053	4 348	26 705	8 242	9 454	5 565	3 444
40 - 45	46 796	7 237	39 559	13 935	14 471	7 058	4 095
45 - 50	105 243	22 559	82 684	35 147	27 819	12 619	7 099
50 - 55	157 594	51 592	106 002	54 213	30 918	12 873	7 998
55 - 60	252 242	123 769	128 473	77 081	30 192	11 909	9 291
60 - 65	442 809	280 188	162 621	104 701	30 040	12 720	15 160
65 - 70	607 471	435 975	171 496	108 773	25 068	14 299	23 356
70 - 75	794 521	601 173	193 348	104 222	26 311	22 155	40 660
75 - 80	931 623	697 500	234 123	102 941	38 211	34 881	58 090
80 UND MEHR	1 028 367	680 104	348 263	117 630	90 800	60 988	78 845
ZUSAMMEN	4 434 945	2 913 348	1 521 597	736 736	332 374	200 796	251 691
I N S G E S A M T							
UNTER 15	4	-	4	-	1	1	2
15 - 20	1 418	365	1 053	211	275	272	295
20 - 25	7 324	2 619	4 705	1 673	1 379	870	783
25 - 30	15 930	4 975	10 955	4 154	3 402	2 113	1 286
30 - 35	25 354	6 167	19 187	6 546	6 316	3 902	2 423
35 - 40	39 340	7 029	32 311	10 304	11 215	6 682	4 110
40 - 45	58 998	10 724	48 274	17 238	17 330	8 571	5 135
45 - 50	131 545	30 015	101 530	42 905	34 139	15 588	8 898
50 - 55	193 742	64 123	129 619	65 157	37 995	16 237	10 230
55 - 60	307 548	148 549	158 999	93 834	38 081	15 306	11 778
60 - 65	511 334	317 097	194 237	123 909	36 537	15 609	18 182
65 - 70	680 905	480 510	200 395	127 002	29 651	16 711	27 031
70 - 75	895 365	667 958	227 407	124 317	30 649	25 437	47 004
75 - 80	1 076 613	795 155	281 458	125 869	44 586	41 006	69 997
80 UND MEHR	1 244 073	810 920	433 153	145 786	108 741	75 688	102 938
I N S G E S A M T	5 189 493	3 346 206	1 843 287	888 905	400 297	243 993	310 092

## VOLKSZÄHLUNG 1987

## 4 BEVÖLKERUNG IN PRIVATHAUSHALTEN NACH HAUSHALTSGRÖSSE, FAMILIENSTAND UND ALTERSGRUPPEN

ALTER VON ... BIS UNTER ... JAHREN	BE- VÖLKERUNG IN PRIVAT- HAUSHALTEN INSGESAMT	EINPERSONEN- HAUSHALTEN	DAVON IN				
			ZUSAMMEN	MEHRPERSONENHAUSHALTEN			
				DAVON MIT ... PERSONEN			
				2	3	4	5 UND MEHR
G E S C H I E D E N							
MAENNLICH							
UNTER 15	-	-	-	-	-	-	-
15 - 20	1 084	269	815	153	249	211	202
20 - 25	12 174	5 529	6 645	2 325	1 766	1 334	1 220
25 - 30	60 580	28 234	32 346	14 663	9 024	5 037	3 622
30 - 35	111 675	53 617	58 058	28 238	17 360	7 850	4 610
35 - 40	150 195	72 698	77 497	39 008	23 574	9 952	4 963
40 - 45	156 065	78 157	77 912	42 097	22 371	9 197	4 247
45 - 50	185 246	97 751	87 495	50 315	23 546	9 245	4 389
50 - 55	123 395	69 791	53 604	32 945	13 088	5 000	2 571
55 - 60	79 383	48 347	31 036	20 494	6 619	2 459	1 464
60 - 65	47 440	29 661	17 779	12 872	3 056	1 073	778
65 - 70	28 598	17 904	10 694	8 274	1 491	493	436
70 - 75	19 887	12 433	7 454	6 110	784	274	286
75 - 80	15 207	9 471	5 736	4 590	549	252	345
80 UND MEHR	8 355	5 253	3 102	2 272	387	202	241
ZUSAMMEN	999 288	529 115	470 173	264 356	123 864	52 579	29 374
WEIBLICH							
UNTER 15	3	-	3	-	-	-	3
15 - 20	1 972	420	1 552	350	376	393	433
20 - 25	30 239	8 453	21 786	11 478	5 543	2 576	2 189
25 - 30	103 496	26 340	77 156	40 511	22 896	8 775	4 974
30 - 35	149 702	36 642	113 060	55 953	36 748	14 065	6 294
35 - 40	185 123	42 568	142 555	69 013	47 700	18 260	7 582
40 - 45	177 554	46 356	131 198	68 045	42 678	14 573	5 902
45 - 50	197 640	64 416	133 224	75 793	39 366	12 777	5 288
50 - 55	128 702	55 384	73 318	45 689	18 495	6 202	2 932
55 - 60	95 467	54 514	40 953	28 009	8 551	2 732	1 661
60 - 65	95 414	66 320	29 094	21 342	4 693	1 628	1 431
65 - 70	77 887	59 760	18 127	13 271	2 469	1 098	1 289
70 - 75	57 705	46 425	11 280	7 530	1 598	980	1 172
75 - 80	46 708	37 599	9 109	5 392	1 605	988	1 124
80 UND MEHR	32 391	24 475	7 916	4 035	1 944	976	961
ZUSAMMEN	1 380 003	569 672	810 331	446 411	234 662	86 023	43 235
INSGESAMT							
UNTER 15	3	-	3	-	-	-	3
15 - 20	3 056	689	2 367	503	625	604	635
20 - 25	42 413	13 982	28 431	13 803	7 309	3 910	3 409
25 - 30	164 076	54 574	109 502	55 174	31 920	13 812	8 596
30 - 35	261 377	90 259	171 118	84 191	54 108	21 915	10 904
35 - 40	335 318	115 266	220 052	108 021	71 274	28 212	12 545
40 - 45	333 623	124 513	209 110	110 142	65 049	23 770	10 149
45 - 50	382 886	162 167	220 719	126 108	62 912	22 022	9 677
50 - 55	252 097	125 175	126 922	78 634	31 583	11 202	5 503
55 - 60	174 850	102 861	71 989	48 503	15 170	5 191	3 125
60 - 65	142 854	95 981	46 873	34 214	7 749	2 701	2 209
65 - 70	106 485	77 664	28 821	21 545	3 960	1 591	1 725
70 - 75	77 592	58 858	18 734	13 640	2 382	1 254	1 458
75 - 80	61 915	47 070	14 845	9 982	2 154	1 240	1 469
80 UND MEHR	40 746	29 728	11 018	6 307	2 331	1 178	1 202
INSGESAMT	2 379 291	1 098 787	1 280 504	710 767	358 526	138 602	72 609



## VOLKZÄHLUNG 1987

## 5 BEVÖLKERUNG IN PRIVATHAUSHALTEN NACH HAUSHALTSGRÖSSE, ALTERSGRUPPEN UND LÄNDERN

ALTER VON .. BIS UNTER .. JAHREN		BE-		DAVON IN				
		VOELKERUNG IN PRIVAT- HAUSHALTEN	EINPERSONEN- HAUSHALTEN	MEHRPERSONENHAUSHALTEN				
				ZUSAMMEN	DAVON MIT ... PERSONEN			
					2	3	4	5 UND MEHR
		INSGESAMT						
SCHLESWIG-HOLSTEIN								
MAENNLICH								
UNTER 15		187 119	113	187 006	7 004	42 871	83 339	53 792
15 - 20		102 176	2 445	99 731	5 702	26 356	39 841	27 832
20 - 25		117 786	20 054	97 732	19 938	27 875	29 581	20 338
25 - 30		101 208	24 283	76 925	28 226	24 283	16 247	8 169
30 - 35		87 016	16 035	70 981	19 400	22 989	20 858	7 734
35 - 40		89 901	12 057	77 844	15 166	22 486	28 378	11 814
40 - 45		87 107	9 981	77 126	14 261	21 829	28 311	12 725
45 - 50		115 250	12 194	103 056	23 243	31 886	32 657	15 270
50 - 55		87 070	8 010	79 060	25 325	25 967	18 438	9 330
55 - 60		67 057	5 411	61 646	29 669	18 319	9 246	4 412
60 - 65		54 279	4 208	50 071	32 193	11 856	4 108	1 914
65 - 70		42 751	3 722	39 029	29 439	6 862	1 827	901
70 - 75		36 028	4 411	31 617	26 230	3 793	926	668
75 - 80		32 603	5 784	26 819	22 705	2 612	741	761
80 UND MEHR		27 373	7 423	19 950	15 446	2 235	1 022	1 247
ZUSAMMEN		1 234 724	136 131	1 098 593	313 947	292 219	315 520	176 907
WEIBLICH								
UNTER 15		177 959	104	177 855	6 615	40 706	78 357	52 177
15 - 20		96 627	3 752	92 875	7 289	24 230	36 142	25 214
20 - 25		112 849	22 394	90 455	30 902	23 969	21 626	13 958
25 - 30		95 738	15 593	80 145	28 395	24 737	19 161	7 852
30 - 35		83 981	7 456	76 525	16 771	22 487	26 352	10 915
35 - 40		85 721	4 817	80 904	13 462	22 351	30 895	14 196
40 - 45		82 983	4 323	78 660	15 081	24 107	27 309	12 163
45 - 50		106 684	6 675	100 009	27 082	33 236	27 147	12 544
50 - 55		83 398	7 144	76 254	30 911	24 952	13 777	6 614
55 - 60		70 693	10 301	60 392	35 838	16 015	5 920	2 619
60 - 65		76 341	19 289	57 052	41 951	10 668	2 928	1 505
65 - 70		68 290	26 406	41 884	33 818	5 423	1 404	1 239
70 - 75		62 449	32 482	29 967	24 371	2 983	1 143	1 470
75 - 80		61 494	36 790	24 704	18 265	2 796	1 558	2 085
80 UND MEHR		59 662	37 535	22 127	11 584	4 737	2 745	3 061
ZUSAMMEN		1 324 869	235 061	1 089 808	342 335	283 397	296 464	167 612
INSGESAMT								
UNTER 15		365 078	217	364 861	13 619	83 577	161 696	105 969
15 - 20		198 803	6 197	192 606	12 991	50 586	75 983	53 046
20 - 25		230 635	42 448	188 187	50 840	51 844	51 207	34 296
25 - 30		196 946	39 876	157 070	56 621	49 020	35 408	16 021
30 - 35		170 997	23 491	147 506	36 171	45 476	47 210	18 649
35 - 40		175 622	16 874	158 748	28 628	44 837	59 273	26 010
40 - 45		170 090	14 304	155 786	29 342	45 936	55 620	24 888
45 - 50		221 934	18 869	203 065	50 325	65 122	59 804	27 814
50 - 55		170 468	15 154	155 314	56 236	50 919	32 215	15 944
55 - 60		137 750	15 712	122 038	65 507	34 334	15 166	7 031
60 - 65		130 620	23 497	107 123	74 144	22 524	7 036	3 419
65 - 70		111 041	30 128	80 913	63 257	12 285	3 231	2 140
70 - 75		98 477	36 893	61 584	50 601	6 776	2 069	2 138
75 - 80		94 097	42 574	51 523	40 970	5 408	2 299	2 846
80 UND MEHR		87 035	44 958	42 077	27 030	6 972	3 767	4 308
INSGESAMT		2 559 593	371 192	2 188 401	656 282	575 616	611 984	344 519

## VOLKZAHUNG 1987

## 5 BEVÖLKERUNG IN PRIVATHAUSHALTEN NACH HAUSHALTSGRÖSSE, ALTERSGRUPPEN UND LÄNDERN

ALTER VON ... BIS UNTER ... JAHREN		BE- VÖLKERUNG IN PRIVAT- HAUSHALTEN	DARON IN					
			EINPERSONEN- HAUSHALTEN	ZUSAMMEN	MEHRPERSONENHAUSHALTEN			
					DARON MIT ... PERSONEN			
					2	3	4	5 UND MEHR
HAMBURG								
MÄNNLICH								
UNTER 15	95 150	174	94 976	7 429	26 265	38 814	22 468	
15 - 20	49 980	2 793	47 187	5 380	15 963	17 099	8 745	
20 - 25	69 458	21 226	48 232	14 083	16 363	11 962	5 824	
25 - 30	64 721	26 116	38 605	17 464	12 228	6 402	2 511	
30 - 35	53 487	18 466	35 021	12 500	11 349	8 396	2 776	
35 - 40	54 716	14 924	39 792	10 928	12 303	12 132	4 429	
40 - 45	57 634	13 276	44 358	12 063	13 805	13 345	5 145	
45 - 50	69 617	14 487	55 130	17 897	18 395	13 900	4 938	
50 - 55	54 358	9 670	44 688	19 458	14 442	7 938	2 850	
55 - 60	43 770	6 571	37 199	22 454	9 799	3 650	1 296	
60 - 65	36 128	4 872	31 256	23 071	5 879	1 700	606	
65 - 70	28 819	3 884	24 935	20 516	3 336	791	292	
70 - 75	25 016	4 230	20 786	18 383	1 824	372	207	
75 - 80	23 364	5 184	18 180	16 319	1 350	286	225	
80 UND MEHR	19 464	6 393	13 071	11 400	1 030	345	296	
ZUSAMMEN	745 682	152 266	593 416	229 345	164 331	137 132	62 608	
WEIBLICH								
UNTER 15	90 298	156	90 142	6 984	24 736	36 672	21 750	
15 - 20	48 362	3 674	44 688	6 277	14 667	15 571	8 173	
20 - 25	71 054	23 737	47 317	19 438	14 086	9 371	4 422	
25 - 30	64 150	20 054	44 096	19 398	13 499	8 245	2 954	
30 - 35	52 523	11 554	40 969	13 021	12 532	11 181	4 235	
35 - 40	53 963	8 389	45 574	12 088	14 026	13 838	5 622	
40 - 45	54 128	7 457	46 671	13 610	15 533	12 952	4 576	
45 - 50	66 112	9 768	56 344	21 841	19 247	11 605	3 651	
50 - 55	54 980	9 318	45 662	24 185	13 881	5 660	1 936	
55 - 60	49 024	11 526	37 498	26 475	7 955	2 268	800	
60 - 65	52 676	17 552	35 124	28 828	4 814	1 034	448	
65 - 70	48 002	21 649	26 353	22 955	2 521	532	345	
70 - 75	44 248	25 397	18 851	16 696	1 394	388	373	
75 - 80	45 912	30 163	15 749	13 470	1 309	505	465	
80 UND MEHR	46 243	33 871	12 372	8 907	1 929	838	698	
ZUSAMMEN	841 675	234 265	607 410	254 173	162 129	130 660	60 448	
INSGESAMT								
UNTER 15	185 448	330	185 118	14 413	51 001	75 486	44 218	
15 - 20	98 342	6 467	91 875	11 657	30 630	32 670	16 918	
20 - 25	140 512	44 963	95 549	33 521	30 449	21 333	10 246	
25 - 30	128 871	46 170	82 701	36 862	25 727	14 647	5 465	
30 - 35	106 010	30 020	75 990	25 521	23 881	19 577	7 011	
35 - 40	108 679	23 313	85 366	23 016	26 329	25 970	10 051	
40 - 45	111 762	20 733	91 029	25 673	29 338	26 297	9 721	
45 - 50	135 729	24 255	111 474	39 738	37 642	25 505	8 589	
50 - 55	109 338	18 988	90 350	43 643	28 323	13 598	4 788	
55 - 60	92 794	18 097	74 697	48 929	17 754	5 918	2 096	
60 - 65	88 804	22 424	66 380	51 899	10 693	2 734	1 054	
65 - 70	76 821	25 533	51 288	43 471	5 857	1 323	637	
70 - 75	69 264	29 627	39 637	35 079	3 218	760	580	
75 - 80	69 276	35 347	33 929	29 789	2 659	791	690	
80 UND MEHR	65 707	40 264	25 443	20 307	2 959	1 183	994	
INSGESAMT	1 587 357	386 531	1 200 826	483 518	326 460	267 792	123 056	

## VOLKSZÄHLUNG 1987

## 5 BEVÖLKERUNG IN PRIVATHAUSHALTEN NACH HAUSHALTSGRÖSSE, ALTERSGRUPPEN UND LÄNDERN

ALTER VON ... BIS UNTER ... JAHREN		DAVON IN						
		BE- VÖLKERUNG IN PRIVAT- HAUSHALTEN	EINPERSONEN- HAUSHALTEN	MEHRPERSONENHAUSHALTEN				
				ZUSAMMEN	DAVON MIT ... PERSONEN			
					2	3	4	5 UND MEHR
		INSGESAMT						
NIEDERSACHSEN								
MAENNLICH								
UNTER 15		546 319	137	546 182	17 643	116 531	231 262	180 746
15 - 20		284 600	4 948	279 652	13 280	63 338	105 813	97 221
20 - 25		343 998	50 330	293 668	47 577	77 323	86 606	82 162
25 - 30		305 474	61 535	243 939	75 375	75 940	54 213	38 411
30 - 35		256 512	39 501	217 011	50 971	70 123	65 396	30 521
35 - 40		252 561	28 756	223 805	37 113	63 223	82 349	41 120
40 - 45		223 029	22 875	200 154	32 155	54 138	73 014	40 847
45 - 50		298 260	27 939	270 321	52 005	78 309	85 824	54 183
50 - 55		238 360	19 802	218 558	58 722	67 032	54 440	38 364
55 - 60		202 949	14 606	188 343	79 121	55 820	31 066	22 336
60 - 65		163 499	11 402	152 097	87 900	37 530	15 353	11 314
65 - 70		119 663	9 522	110 141	76 257	21 136	6 715	6 033
70 - 75		101 569	11 180	90 389	69 496	12 151	3 501	5 241
75 - 80		91 340	14 653	76 687	59 708	8 314	2 816	5 849
80 UND MEHR		75 170	18 322	56 848	38 794	6 624	3 917	7 513
ZUSAMMEN		3 503 303	335 508	3 167 795	796 117	807 532	902 285	661 861
WEIBLICH								
UNTER 15		518 034	180	517 854	16 480	110 196	217 960	173 218
15 - 20		273 367	7 781	265 586	17 098	59 772	97 784	90 932
20 - 25		326 774	53 728	273 046	76 039	68 252	67 056	61 699
25 - 30		281 591	39 309	242 282	74 060	75 089	60 072	33 061
30 - 35		242 110	19 184	222 926	42 214	64 228	78 149	38 335
35 - 40		236 393	11 833	224 560	32 129	59 790	85 548	47 093
40 - 45		208 516	9 596	198 920	32 161	56 720	69 565	40 474
45 - 50		277 578	15 055	262 523	59 091	81 364	74 154	47 914
50 - 55		229 944	16 971	212 973	73 852	66 860	43 019	29 242
55 - 60		209 977	26 535	183 442	95 286	50 685	21 882	15 589
60 - 65		224 558	50 584	173 974	115 626	35 771	11 752	10 825
65 - 70		190 698	66 882	123 816	91 426	17 968	5 605	8 817
70 - 75		175 392	83 997	91 395	65 748	9 757	4 944	10 946
75 - 80		168 443	92 574	75 869	47 756	8 803	6 227	13 083
80 UND MEHR		163 089	91 241	71 848	30 555	15 302	10 418	15 573
ZUSAMMEN		3 726 464	585 450	3 141 014	869 521	780 557	854 135	636 801
INSGESAMT								
UNTER 15		1 064 353	317	1 064 036	34 123	226 727	449 222	353 964
15 - 20		557 967	12 729	545 238	30 378	123 110	203 597	188 153
20 - 25		670 772	104 058	566 714	123 616	145 575	153 662	143 861
25 - 30		587 065	100 844	486 221	149 435	151 029	114 285	71 472
30 - 35		498 622	58 685	439 937	93 185	134 351	143 545	68 856
35 - 40		488 954	40 589	448 365	69 242	123 013	167 897	88 213
40 - 45		431 545	32 471	399 074	64 316	110 858	142 579	81 321
45 - 50		575 838	42 994	532 844	111 096	159 673	159 978	102 097
50 - 55		468 304	36 773	431 531	132 574	133 892	97 459	67 606
55 - 60		412 926	41 141	371 785	174 407	106 505	52 948	37 925
60 - 65		388 057	61 986	326 071	203 526	73 301	27 105	22 139
65 - 70		310 361	76 404	233 957	167 683	39 104	12 320	14 850
70 - 75		276 961	95 177	181 784	135 244	21 908	8 445	16 187
75 - 80		259 783	107 227	152 556	107 464	17 117	9 043	18 932
80 UND MEHR		238 259	109 563	128 696	69 349	21 926	14 335	23 086
INSGESAMT		7 229 767	920 958	6 308 809	1 665 638	1 588 089	1 756 420	1 298 662

## VOLKSZÄHLUNG 1987

## 5 BEVÖLKERUNG IN PRIVATHAUSHALTEN NACH HAUSHALTSGRÖSSE, ALTERSGRUPPEN UND LÄNDERN

ALTER VON BIS UNTER ... JAHREN	BE- VÖLKERUNG IN PRIVAT- HAUSHALTEN	DARIN IN					
		EINPERSONEN- HAUSHALTEN	ZUSAMMEN	MEHRPERSONENHAUSHALTEN			
				DARIN MIT ... PERSONEN			
				2	3	4	5 UND MEHR
BREMEN							
MAENNlich							
UNTER 15	41 824	91	41 733	3 214	11 322	16 435	10 762
15 - 20	23 310	1 015	22 295	2 129	6 913	8 125	5 128
20 - 25	29 910	6 919	22 991	5 440	7 617	6 353	3 581
25 - 30	27 201	8 738	18 463	7 172	6 109	3 591	1 591
30 - 35	23 318	6 871	16 447	5 109	5 672	4 178	1 488
35 - 40	23 452	5 531	17 921	4 355	5 851	5 537	2 178
40 - 45	23 206	4 463	18 743	4 310	5 991	5 779	2 663
45 - 50	28 337	4 977	23 360	6 356	8 024	6 290	2 690
50 - 55	22 285	3 176	19 109	7 108	6 562	3 849	1 590
55 - 60	18 255	2 177	16 078	8 628	4 728	1 933	789
60 - 65	15 072	1 652	13 420	9 069	3 044	929	378
65 - 70	12 267	1 364	10 903	8 491	1 807	426	179
70 - 75	10 794	1 579	9 215	7 797	1 037	243	138
75 - 80	9 671	1 948	7 723	6 710	703	183	127
80 UND MEHR	7 353	2 278	5 075	4 251	493	193	138
ZUSAMMEN	316 255	52 779	263 476	90 139	75 873	64 044	33 420
WEIBlich							
UNTER 15	40 291	89	40 202	2 953	10 925	15 806	10 518
15 - 20	22 268	1 241	21 027	2 458	6 538	7 340	4 691
20 - 25	28 976	7 112	21 864	7 747	6 547	4 984	2 586
25 - 30	25 895	6 170	19 725	7 775	6 277	4 030	1 643
30 - 35	22 720	3 921	18 799	5 278	6 064	5 310	2 147
35 - 40	22 379	2 687	19 692	4 537	6 328	6 066	2 761
40 - 45	21 382	2 160	19 222	4 592	6 625	5 656	2 349
45 - 50	26 297	2 876	23 421	7 596	8 354	5 384	2 087
50 - 55	22 272	2 894	19 378	8 965	6 289	2 979	1 145
55 - 60	20 223	3 727	16 496	10 360	4 285	1 328	523
60 - 65	22 028	6 425	15 603	11 958	2 715	678	252
65 - 70	20 159	8 176	11 983	9 961	1 468	354	200
70 - 75	18 503	10 049	8 454	7 176	777	240	261
75 - 80	18 263	11 556	6 707	5 414	670	333	290
80 UND MEHR	17 038	11 699	5 339	3 359	1 027	552	401
ZUSAMMEN	348 694	80 782	267 912	100 129	74 889	61 040	31 854
INSGESAMT							
UNTER 15	82 115	180	81 935	6 167	22 247	32 241	21 280
15 - 20	45 578	2 256	43 322	4 587	13 451	15 465	9 819
20 - 25	58 886	14 031	44 855	13 187	14 164	11 337	6 167
25 - 30	53 096	14 908	38 188	14 947	12 386	7 621	3 234
30 - 35	46 038	10 792	35 246	10 387	11 736	9 488	3 635
35 - 40	45 831	8 218	37 613	8 892	12 179	11 603	4 939
40 - 45	44 588	6 623	37 965	8 902	12 616	11 435	5 012
45 - 50	54 634	7 853	46 781	13 952	16 378	11 674	4 777
50 - 55	44 557	6 070	38 487	16 073	12 851	6 828	2 735
55 - 60	38 478	5 904	32 574	18 988	9 013	3 261	1 312
60 - 65	37 100	8 077	29 023	21 027	5 759	1 607	630
65 - 70	32 425	9 540	22 886	18 452	3 275	780	379
70 - 75	29 297	11 628	17 669	14 973	1 814	483	399
75 - 80	27 934	13 504	14 430	12 124	1 373	516	417
80 UND MEHR	24 391	13 977	10 414	7 610	1 520	745	539
INSGESAMT	664 949	133 561	531 388	190 268	150 762	125 084	65 274

## VOLKSZÄHLUNG 1987

## 5 BEVÖLKERUNG IN PRIVATHAUSHALTEN NACH HAUSHALTSGROSSE, ALTERSGRUPPEN UND LÄNDERN

ALTER VON BIS UNTER ... JAHREN	BE- VÖLKERUNG IN PRIVAT- HAUSHALTEN	DARIN IN					
		EINPERSONEN- HAUSHALTEN	MEHRPERSONENHAUSHALTEN				
			ZUSAMMEN	DARIN MIT ... PERSONEN			
				2	3	4	5 UND MEHR
NORDRHEIN-WESTFALEN							
MÄNNLICH							
UNTER 15	1 236 999	484	1 236 515	45 000	295 534	512 546	383 435
15 - 20	620 528	12 527	608 001	34 870	158 330	224 857	189 944
20 - 25	794 168	128 849	665 319	118 789	194 229	194 016	158 285
25 - 30	727 599	156 177	571 422	192 323	185 441	120 653	73 005
30 - 35	618 664	103 965	514 699	136 537	174 715	144 579	58 868
35 - 40	576 548	74 524	502 024	100 346	154 311	169 889	77 478
40 - 45	518 067	61 547	456 520	86 474	135 128	152 661	82 257
45 - 50	687 913	75 378	612 535	137 260	189 446	182 359	103 470
50 - 55	592 193	57 582	534 611	166 522	170 040	123 458	74 591
55 - 60	531 221	45 860	485 361	227 019	141 755	72 548	44 039
60 - 65	399 191	32 147	367 044	224 847	88 384	33 729	20 084
65 - 70	276 055	24 205	251 850	182 100	46 236	14 202	9 312
70 - 75	218 701	26 785	191 916	153 398	25 022	6 718	6 778
75 - 80	183 414	32 186	151 228	123 577	15 533	4 826	7 292
80 UND MEHR	143 657	38 084	105 573	78 671	11 636	5 602	9 664
ZUSAMMEN	8 124 918	870 300	7 254 618	2 007 733	1 985 740	1 962 643	1 298 502
WEIBLICH							
UNTER 15	1 175 100	429	1 174 671	42 254	279 853	483 433	369 131
15 - 20	594 584	17 563	577 021	42 702	149 573	207 319	177 427
20 - 25	764 998	133 945	631 053	183 099	172 790	154 446	120 718
25 - 30	689 198	108 220	580 978	196 424	185 403	134 363	64 788
30 - 35	599 330	58 944	540 386	123 031	168 324	171 652	77 379
35 - 40	562 875	37 609	525 266	95 207	156 128	180 004	93 927
40 - 45	500 218	30 681	469 537	91 822	146 616	150 704	80 395
45 - 50	656 634	44 837	611 797	161 710	199 068	161 278	89 741
50 - 55	567 464	50 407	517 057	201 301	164 626	95 219	55 911
55 - 60	523 410	75 467	447 943	250 120	120 098	49 154	28 571
60 - 65	537 601	131 422	406 179	281 894	81 746	25 228	17 311
65 - 70	438 351	164 016	274 335	212 668	38 555	11 197	11 915
70 - 75	394 256	203 475	190 781	147 638	20 244	8 749	14 150
75 - 80	377 797	224 379	153 418	106 865	17 843	10 794	17 916
80 UND MEHR	346 489	211 760	134 729	66 778	27 766	17 409	22 776
ZUSAMMEN	8 728 305	1 493 154	7 235 151	2 203 513	1 928 633	1 860 949	1 242 056
INSGESAMT							
UNTER 15	2 412 099	913	2 411 186	87 254	575 387	995 979	752 566
15 - 20	1 215 112	30 090	1 185 022	77 572	307 903	432 176	367 371
20 - 25	1 559 166	262 794	1 296 372	301 888	367 019	348 462	279 003
25 - 30	1 416 797	264 397	1 152 400	388 747	370 844	255 016	137 793
30 - 35	1 217 994	162 909	1 055 085	259 568	343 039	316 231	136 247
35 - 40	1 139 423	112 133	1 027 290	195 553	310 439	349 893	171 405
40 - 45	1 018 285	92 228	926 057	178 296	281 744	303 365	162 652
45 - 50	1 344 547	120 215	1 224 332	298 970	388 514	343 637	193 211
50 - 55	1 159 657	107 989	1 051 668	367 823	334 666	218 677	130 502
55 - 60	1 054 631	121 327	933 304	477 139	261 853	121 702	72 610
60 - 65	936 792	163 569	773 223	506 741	170 130	58 957	37 395
65 - 70	714 406	188 221	526 185	394 768	84 791	25 399	21 227
70 - 75	612 957	230 260	382 697	301 036	45 266	15 467	20 928
75 - 80	561 211	256 565	304 646	230 442	33 376	15 620	25 208
80 UND MEHR	490 146	249 844	240 302	145 449	39 402	23 011	32 440
INSGESAMT	16 853 223	2 363 454	14 489 769	4 211 246	3 914 373	3 823 592	2 540 558

## VOLKSZÄHLUNG 1987

## 5 BEVÖLKERUNG IN PRIVATHAUSHALTEN NACH HAUSHALTSGRÖSSE, ALTERSGRUPPEN UND LÄNDERN

ALTER VON ... BIS UNTER ... JAHREN		BE- VÖLKERUNG IN PRIVAT- HAUSHALTEN	DAVON IN					
			EINPERSONEN- HAUSHALTEN	ZUSAMMEN	MEHRPERSONENHAUSHALTEN			
					DAVON MIT ... PERSONEN			
					2	3	4	5 UND MEHR
HESSEN								
MAENNLICH								
UNTER 15		400 609	149	400 460	14 741	97 292	177 482	110 945
15 - 20		195 958	3 884	192 074	11 160	49 239	75 508	56 167
20 - 25		252 819	38 938	213 881	36 333	62 338	65 770	49 440
25 - 30		239 028	51 811	187 217	58 868	62 732	41 407	24 210
30 - 35		207 473	37 922	169 551	42 973	58 566	49 677	18 335
35 - 40		207 075	28 703	178 372	34 080	54 421	64 240	25 631
40 - 45		184 390	23 925	160 465	30 427	47 121	56 486	26 431
45 - 50		231 343	26 237	205 106	44 098	62 543	64 466	33 999
50 - 55		186 942	18 664	168 278	48 766	53 869	41 532	24 111
55 - 60		163 337	14 183	149 154	65 754	45 403	24 270	13 727
60 - 65		132 635	10 551	122 084	72 212	31 089	11 893	6 890
65 - 70		94 851	8 072	86 779	61 386	16 833	4 877	3 683
70 - 75		76 260	9 118	67 142	52 898	9 143	2 413	2 688
75 - 80		69 006	11 647	57 359	45 561	6 152	2 155	3 491
80 UND MEHR		56 965	14 412	42 553	29 685	5 431	3 031	4 406
ZUSAMMEN		2 698 691	298 216	2 400 475	648 942	662 172	685 207	404 154
WEIBLICH								
UNTER 15		379 315	168	379 147	13 742	91 624	166 954	106 827
15 - 20		188 026	5 899	182 127	13 481	46 148	70 028	52 470
20 - 25		248 306	44 883	203 423	58 225	56 769	51 367	37 062
25 - 30		226 813	37 640	189 173	59 458	62 431	46 364	20 920
30 - 35		198 732	21 161	177 571	38 071	54 577	60 777	24 146
35 - 40		199 653	14 557	185 096	32 439	53 913	67 867	30 877
40 - 45		171 424	11 833	159 591	31 424	49 257	53 124	25 786
45 - 50		214 512	15 490	199 022	50 974	64 509	54 715	28 824
50 - 55		177 449	15 655	161 794	60 479	52 138	31 576	17 601
55 - 60		161 799	22 409	139 390	75 038	39 321	16 022	9 009
60 - 65		174 083	40 285	133 798	90 989	28 009	8 600	6 200
65 - 70		148 394	52 255	96 139	72 595	14 135	4 327	5 082
70 - 75		129 218	62 629	66 589	49 715	7 381	3 546	5 947
75 - 80		128 669	70 890	57 779	37 720	7 327	5 181	7 551
80 UND MEHR		122 949	69 607	53 342	23 974	12 397	8 057	8 914
ZUSAMMEN		2 869 342	485 361	2 383 981	708 324	639 936	648 505	387 216
INSGESAMT								
UNTER 15		779 924	317	779 607	28 483	188 916	344 436	217 772
15 - 20		383 984	9 783	374 201	24 641	95 387	145 536	108 637
20 - 25		501 125	83 821	417 304	94 558	119 107	117 137	86 502
25 - 30		465 841	89 451	376 390	118 326	125 163	87 771	45 130
30 - 35		406 205	59 083	347 122	81 044	113 143	110 454	42 481
35 - 40		406 728	43 260	363 468	66 519	108 334	132 107	56 508
40 - 45		355 814	35 758	320 056	61 851	96 378	109 610	52 217
45 - 50		445 855	41 727	404 128	95 072	127 052	119 181	62 823
50 - 55		364 391	34 319	330 072	109 245	106 007	73 108	41 712
55 - 60		325 136	36 592	288 544	140 792	84 724	40 292	22 736
60 - 65		306 718	50 836	255 882	163 201	59 098	20 493	13 090
65 - 70		243 245	60 327	182 918	133 981	30 968	9 204	8 765
70 - 75		205 478	71 747	133 731	102 613	16 524	5 959	8 635
75 - 80		197 675	82 537	115 138	83 281	13 479	7 336	11 042
80 UND MEHR		179 914	84 019	95 895	53 659	17 828	11 088	13 320
INSGESAMT		5 568 033	783 577	4 784 456	1 357 266	1 302 108	1 333 712	791 370

## VOLKSZÄHLUNG 1987

## 5 BEVÖLKERUNG IN PRIVATHAUSHALTEN NACH HAUSHALTSGRÖSSE, ALTERSGRUPPEN UND LÄNDERN

ALTER VON BIS UNTER JAHREN	BE- VÖLKERUNG IN PRIVAT- HAUSHALTEN	DAVON IN					
		EINPERSONEN- HAUSHALTEN	ZUSAMMEN	MEHRPERSONENHAUSHALTEN			
				DAVON MIT ... PERSONEN			
	INSGESAMT			2	3	4	5 UND MEHR
RHEINLAND-PALZ							
MÄNNLICH							
UNTER 15	274 656	52	274 604	7 848	66 657	119 392	80 707
15 - 20	134 010	1 992	132 018	5 879	31 424	50 632	44 083
20 - 25	173 589	19 612	153 977	24 437	42 362	46 417	40 761
25 - 30	160 846	23 089	137 757	40 857	46 058	31 155	19 687
30 - 35	138 451	15 375	123 076	27 756	43 820	36 835	14 665
35 - 40	130 802	11 407	119 395	19 768	37 209	43 693	18 725
40 - 45	103 589	9 266	94 323	15 315	27 001	33 982	18 025
45 - 50	143 466	11 760	131 706	25 055	38 926	41 944	25 781
50 - 55	124 661	9 132	115 529	31 087	36 260	28 941	19 241
55 - 60	112 598	7 487	105 111	43 248	32 211	18 126	11 526
60 - 65	89 878	6 090	83 788	46 929	22 322	8 960	5 577
65 - 70	62 921	4 850	58 071	39 274	12 186	3 946	2 665
70 - 75	51 113	5 465	45 648	34 577	6 994	1 941	2 136
75 - 80	44 393	7 009	37 384	28 578	4 581	1 648	2 577
80 UND MEHR	35 612	8 085	27 527	18 133	3 790	2 131	3 473
ZUSAMMEN	1 780 585	140 671	1 639 914	408 741	451 801	469 743	309 629
WEIBLICH							
UNTER 15	261 108	52	261 056	7 437	62 241	113 204	78 174
15 - 20	129 165	3 555	125 610	8 344	29 361	46 955	40 950
20 - 25	165 736	22 003	143 733	39 909	38 603	35 583	29 638
25 - 30	149 150	15 625	133 525	38 960	45 385	33 389	15 791
30 - 35	131 284	8 267	123 017	22 477	39 124	43 440	17 976
35 - 40	122 784	5 523	117 261	16 982	34 051	44 014	22 214
40 - 45	97 468	4 365	93 103	15 048	27 635	31 982	18 438
45 - 50	136 160	6 538	129 622	28 609	40 618	37 341	23 054
50 - 55	118 599	7 902	110 697	37 445	35 827	22 861	14 564
55 - 60	112 429	13 323	99 106	49 979	28 843	12 673	7 611
60 - 65	122 118	25 801	96 317	61 957	22 157	7 119	5 084
65 - 70	99 671	32 873	66 798	48 253	10 943	3 653	3 949
70 - 75	87 745	40 048	47 697	33 749	5 950	3 158	4 840
75 - 80	84 744	43 927	40 817	24 715	5 684	4 032	6 386
80 UND MEHR	79 899	40 752	39 147	15 993	9 096	6 265	7 793
ZUSAMMEN	1 898 060	270 554	1 627 506	449 857	435 518	445 669	296 462
INSGESAMT							
UNTER 15	535 764	104	535 660	15 285	128 898	232 596	158 881
15 - 20	263 175	5 547	257 628	14 223	60 785	97 587	85 033
20 - 25	339 325	41 615	297 710	64 346	80 965	82 000	70 399
25 - 30	309 996	38 714	271 282	79 817	91 443	64 544	35 478
30 - 35	269 735	23 642	246 093	50 233	82 944	80 275	32 641
35 - 40	253 586	16 930	236 656	36 750	71 260	87 707	40 939
40 - 45	201 057	13 631	187 426	30 363	54 636	65 964	36 463
45 - 50	279 626	18 298	261 328	53 664	79 544	79 285	48 835
50 - 55	243 260	17 034	226 226	68 532	72 087	51 802	33 805
55 - 60	225 027	20 810	204 217	93 227	61 054	30 799	19 137
60 - 65	211 996	31 891	180 105	108 886	44 479	16 079	10 661
65 - 70	162 592	37 723	124 869	87 527	23 129	7 599	6 614
70 - 75	138 858	45 513	93 345	68 326	12 944	5 099	6 976
75 - 80	129 137	50 936	78 201	53 293	10 265	5 680	8 963
80 UND MEHR	115 511	48 837	66 674	34 126	12 886	8 396	11 266
INSGESAMT	3 678 645	411 225	3 267 420	858 598	887 319	915 412	606 091

## VOLKSZÄHLUNG 1987

## 5 BEVÖLKERUNG IN PRIVATHAUSHALTEN NACH HAUSHALTSGRÖSSE, ALTERSGRUPPEN UND LÄNDERN

ALTER VON . . . BIS UNTER . . . JAHREN		BE- VÖLKERUNG IN PRIVAT- HAUSHALTEN	DARON IN					
			EINPERSONEN- HAUSHALTEN	ZUSAMMEN	MEHRPERSONENHAUSHALTEN			
					DARON MIT . . . PERSONEN			
					2	3	4	5 UND MEHR
BADEN-WÜRTTEMBERG								
MÄNNLICH								
UNTER 15	731 363	564	730 799	21 411	152 653	325 791	230 944	
15 - 20	351 478	8 282	343 196	16 322	74 992	133 181	118 701	
20 - 25	465 429	75 851	389 578	62 595	102 734	118 835	105 414	
25 - 30	428 637	89 055	339 582	107 627	106 182	76 882	48 891	
30 - 35	352 255	56 756	295 499	73 051	94 041	92 827	35 580	
35 - 40	328 938	41 923	287 015	51 888	77 803	109 555	47 769	
40 - 45	294 204	37 077	257 127	44 799	66 092	95 712	50 524	
45 - 50	381 455	43 171	338 284	65 755	92 909	113 017	66 603	
50 - 55	314 134	31 454	282 680	74 452	84 989	74 369	48 870	
55 - 60	266 517	23 434	243 083	96 687	73 207	44 344	28 845	
60 - 65	198 336	15 366	182 970	99 618	49 020	21 744	12 588	
65 - 70	141 843	11 404	130 439	87 486	27 972	9 483	5 498	
70 - 75	117 507	13 393	104 114	80 403	16 050	4 348	3 313	
75 - 80	107 266	17 532	89 734	71 866	10 990	3 242	3 636	
80 UND MEHR	85 271	21 968	63 303	46 725	7 823	3 374	5 381	
ZUSAMMEN	4 564 633	487 230	4 077 403	1 000 685	1 037 457	1 226 704	812 557	
WEIBLICH								
UNTER 15	697 220	366	696 854	20 209	144 063	308 097	224 485	
15 - 20	339 837	12 867	326 970	21 131	70 339	124 147	111 353	
20 - 25	447 947	82 110	365 837	100 425	92 673	93 484	79 255	
25 - 30	400 498	62 908	337 590	106 946	103 769	86 277	40 598	
30 - 35	338 569	33 121	305 448	61 891	85 603	111 106	46 848	
35 - 40	316 665	21 258	295 407	47 769	75 860	113 742	58 036	
40 - 45	275 229	17 288	257 941	45 421	69 843	91 695	50 982	
45 - 50	360 717	24 008	336 709	76 399	100 627	99 608	60 075	
50 - 55	296 707	25 961	270 746	90 836	85 114	57 983	36 813	
55 - 60	265 275	37 000	228 275	113 191	65 671	30 876	18 537	
60 - 65	272 064	63 412	208 652	133 779	48 104	16 790	9 979	
65 - 70	233 024	82 412	150 612	111 571	25 404	7 303	6 334	
70 - 75	207 950	101 811	106 139	81 257	13 137	4 754	6 991	
75 - 80	202 848	113 935	88 913	62 510	11 225	5 745	9 433	
80 UND MEHR	185 631	106 986	78 645	40 584	15 677	9 337	13 047	
ZUSAMMEN	4 840 181	785 443	4 054 738	1 113 919	1 007 109	1 160 944	772 766	
INSGESAMT								
UNTER 15	1 428 583	930	1 427 653	41 620	296 716	633 888	455 429	
15 - 20	691 315	21 149	670 166	37 453	145 331	257 328	230 054	
20 - 25	913 376	157 961	755 415	163 020	195 407	212 319	184 669	
25 - 30	829 135	151 963	677 172	214 573	209 951	163 159	89 489	
30 - 35	690 824	89 877	600 947	134 942	179 644	203 933	82 428	
35 - 40	645 603	63 181	582 422	99 657	153 663	223 297	105 805	
40 - 45	569 433	54 365	515 068	90 220	135 935	187 407	101 506	
45 - 50	742 172	67 179	674 993	142 154	193 536	212 625	126 678	
50 - 55	610 841	57 415	553 426	165 288	170 103	132 352	85 683	
55 - 60	531 792	60 434	471 358	209 878	138 878	75 220	47 382	
60 - 65	470 400	78 778	391 622	233 397	97 124	38 534	22 567	
65 - 70	374 867	93 816	281 051	199 057	53 376	16 786	11 832	
70 - 75	325 457	115 204	210 253	161 660	29 187	9 102	10 304	
75 - 80	310 114	131 467	178 647	134 376	22 215	8 987	13 069	
80 UND MEHR	270 902	128 954	141 948	87 309	23 500	12 711	18 428	
INSGESAMT	9 404 814	1 272 673	8 132 141	2 114 604	2 044 566	2 387 648	1 585 323	



## VOLKZÄHLUNG 1987

## 5 BEVÖLKERUNG IN PRIVATHAUSHALTEN NACH HAUSHALTSGRÖSSE, ALTERSGRUPPEN UND LÄNDERN

ALTER VON BIS UNTER . . . JAHREN		BE- VÖLKERUNG IN PRIVAT- HAUSHALTEN INSGESAMT	DARON IN					
			EINPERSONEN- HAUSHALTEN	ZUSAMMEN	MEHRPERSONENHAUSHALTEN			
					DARON MIT . . . PERSONEN			
					2	3	4	5 UND MEHR
BAYERN								
MÄNNLICH								
UNTER 15	853 846	187	853 659	24 757	186 960	366 687	275 255	
15 - 20	399 966	7 933	392 033	20 241	91 018	142 901	137 873	
20 - 25	513 273	73 169	440 104	72 528	120 702	124 805	122 069	
25 - 30	483 421	87 008	396 413	115 931	131 302	89 524	59 656	
30 - 35	404 513	57 668	346 845	78 968	113 343	108 878	45 656	
35 - 40	389 274	46 756	342 518	60 273	96 377	123 995	61 873	
40 - 45	352 649	42 703	309 946	57 739	85 619	105 724	60 864	
45 - 50	447 243	48 948	398 295	85 171	114 682	118 478	79 964	
50 - 55	349 780	34 120	315 660	90 035	94 959	75 363	55 303	
55 - 60	307 995	25 592	282 403	117 322	82 711	47 532	34 838	
60 - 65	243 519	19 175	224 344	125 231	56 626	24 659	17 828	
65 - 70	180 473	15 646	164 827	110 677	32 890	11 355	9 905	
70 - 75	147 806	17 783	130 023	97 572	19 070	5 667	7 714	
75 - 80	129 466	21 935	107 531	81 876	12 744	4 053	8 858	
80 UND MEHR	100 702	24 981	75 721	51 443	9 184	4 646	10 448	
ZUSAMMEN	5 303 926	523 604	4 780 322	1 189 764	1 248 187	1 354 267	988 104	
WEIBLICH								
UNTER 15	811 312	188	811 124	23 073	175 996	346 250	265 805	
15 - 20	386 539	13 669	372 870	26 663	84 478	131 593	130 136	
20 - 25	503 725	87 128	416 597	113 898	111 416	98 770	92 513	
25 - 30	457 915	64 214	393 701	113 305	126 874	102 424	51 098	
30 - 35	388 156	34 910	353 246	67 623	101 231	126 263	58 129	
35 - 40	374 072	24 924	349 148	56 825	93 684	125 507	73 132	
40 - 45	328 462	22 607	305 855	59 437	88 118	97 695	60 605	
45 - 50	423 347	30 976	392 371	98 705	119 817	103 259	70 590	
50 - 55	341 973	31 875	310 098	111 760	96 056	59 827	42 455	
55 - 60	316 311	46 055	270 256	138 680	74 045	33 721	23 810	
60 - 65	341 063	82 096	258 967	167 334	54 934	19 182	17 517	
65 - 70	292 928	105 823	187 105	134 280	28 823	9 583	14 419	
70 - 75	255 413	123 014	132 399	93 196	15 764	7 159	16 280	
75 - 80	242 476	132 223	110 253	68 844	13 562	8 885	18 962	
80 UND MEHR	217 543	120 783	96 760	43 379	19 374	12 783	21 224	
ZUSAMMEN	5 681 235	920 485	4 760 750	1 317 002	1 204 172	1 282 901	956 675	
INSGESAMT								
UNTER 15	1 665 158	375	1 664 783	47 830	362 956	712 937	541 060	
15 - 20	786 505	21 602	764 903	46 904	175 496	274 494	268 009	
20 - 25	1 016 998	160 297	856 701	186 426	232 118	223 575	214 582	
25 - 30	941 335	151 222	790 114	229 236	258 176	191 948	110 754	
30 - 35	792 669	92 578	700 091	146 591	214 574	235 141	103 785	
35 - 40	763 346	71 680	691 666	117 098	190 061	249 502	135 005	
40 - 45	681 111	65 310	615 801	117 176	173 737	203 419	121 469	
45 - 50	870 590	79 924	790 666	183 876	234 499	221 737	150 554	
50 - 55	691 753	65 995	625 758	201 795	191 015	135 190	97 758	
55 - 60	624 306	71 647	552 659	256 002	156 756	81 253	58 648	
60 - 65	584 582	101 271	483 311	292 565	111 560	43 841	35 345	
65 - 70	473 401	121 469	351 932	244 957	61 713	20 938	24 324	
70 - 75	403 219	140 797	262 422	190 768	34 834	12 826	23 994	
75 - 80	371 942	154 158	217 784	150 720	26 306	12 938	27 820	
80 UND MEHR	318 245	145 764	172 481	94 822	28 558	17 429	31 672	
INSGESAMT	10 985 161	1 444 089	9 541 072	2 506 766	2 452 359	2 637 168	1 944 779	

## VOLKZÄHLUNG 1987

## 5 BEVÖLKERUNG IN PRIVATHAUSHALTEN NACH HAUSHALTSGRÖSSE, ALTERSGRUPPEN UND LÄNDERN

ALTER VON BIS UNTER JAHREN	BE- VÖLKERUNG IN PRIVAT- HAUSHALTEN	DARON IN					
		EINPERSONEN- HAUSHALTEN	ZUSAMMEN	MEHRPERSONENHAUSHALTEN			
				DARON MIT ... PERSONEN			
	INSGESAMT			2	3	4	5 UND MEHR

## SAARLAND

## MÄNNLICH

UNTER 15	75 199	14	75 185	2 832	22 597	31 469	18 287
15 - 20	36 495	545	35 950	2 051	9 742	13 806	10 351
20 - 25	49 847	4 858	44 989	7 189	13 716	13 709	10 375
25 - 30	49 620	6 313	43 307	12 658	15 738	9 411	5 500
30 - 35	42 537	4 687	37 850	8 971	15 238	10 043	3 598
35 - 40	39 988	3 676	36 312	6 448	13 198	12 232	4 434
40 - 45	28 741	2 832	25 909	4 426	8 536	8 826	4 121
45 - 50	41 844	3 568	38 276	7 675	12 736	11 892	5 973
50 - 55	37 311	2 754	34 557	9 335	11 837	8 613	4 772
55 - 60	33 860	2 280	31 580	13 331	10 102	5 325	2 822
60 - 65	27 040	1 866	25 174	14 121	6 994	2 762	1 297
65 - 70	18 455	1 472	16 983	11 463	3 706	1 169	645
70 - 75	13 897	1 616	12 281	9 343	2 011	570	357
75 - 80	11 414	1 942	9 472	7 380	1 244	456	392
80 UND MEHR	8 645	2 228	6 417	4 512	866	504	535

## ZUSAMMEN

514 893      40 651      474 242      121 735      148 261      130 787      73 459

## WEIBLICH

UNTER 15	71 404	10	71 394	2 689	21 204	29 792	17 709
15 - 20	35 216	739	34 477	2 677	9 334	12 904	9 562
20 - 25	48 052	5 253	42 799	11 682	12 900	10 747	7 470
25 - 30	45 468	4 346	41 122	12 169	15 482	9 380	4 091
30 - 35	39 775	2 588	37 187	7 520	13 874	11 732	4 061
35 - 40	36 842	1 759	35 083	5 611	12 068	12 210	5 194
40 - 45	27 706	1 334	26 372	4 634	8 628	8 798	4 312
45 - 50	40 914	2 117	38 797	9 035	13 517	10 673	5 572
50 - 55	36 996	2 702	34 294	12 096	11 650	6 872	3 676
55 - 60	34 643	4 390	30 253	15 519	9 065	3 785	1 884
60 - 65	37 211	8 496	28 715	18 699	6 687	2 178	1 151
65 - 70	28 711	10 192	18 519	13 422	3 253	1 081	763
70 - 75	25 054	12 462	12 592	9 111	1 713	895	873
75 - 80	24 223	13 714	10 509	6 613	1 627	1 095	1 174
80 UND MEHR	21 605	12 030	9 575	4 324	2 427	1 467	1 357

## ZUSAMMEN

553 820      82 132      471 688      135 801      143 429      123 609      68 849

## INSGESAMT

UNTER 15	146 603	24	146 579	5 521	43 801	61 261	35 996
15 - 20	71 711	1 284	70 427	4 728	19 076	26 710	19 913
20 - 25	97 899	10 111	87 788	18 871	26 616	24 456	17 845
25 - 30	95 088	10 659	84 429	24 827	31 220	18 791	9 591
30 - 35	82 312	7 275	75 037	16 491	29 112	21 775	7 659
35 - 40	76 830	5 435	71 395	12 059	25 266	24 442	9 628
40 - 45	56 447	4 166	52 281	9 060	17 164	17 624	8 433
45 - 50	82 758	5 685	77 073	16 710	26 253	22 565	11 545
50 - 55	74 307	5 456	68 851	21 431	23 487	15 485	8 448
55 - 60	68 503	6 670	61 833	28 850	19 167	9 110	4 706
60 - 65	64 251	10 362	53 889	32 820	13 681	4 940	2 448
65 - 70	47 166	11 664	35 502	24 885	6 959	2 250	1 408
70 - 75	38 951	14 078	24 873	18 454	3 724	1 465	1 230
75 - 80	35 637	15 656	19 981	13 993	2 871	1 551	1 566
80 UND MEHR	30 250	14 258	15 992	8 836	3 293	1 971	1 892

## INSGESAMT

1 068 713      122 783      945 930      257 536      291 690      254 396      142 308

## VOLKZÄHLUNG 1987

## 5 BEVÖLKERUNG IN PRIVATHAUSHALTEN NACH HAUSHALTSGRÖSSE, ALTERSGRUPPEN UND LÄNDERN

ALTER VON ... BIS UNTER ... JAHREN	BE- VÖLKERUNG IN PRIVAT- HAUSHALTEN	DAVON IN					
		EINPERSONEN- HAUSHALTEN	ZUSAMMEN	MEHRPERSONENHAUSHALTEN			
				DAVON MIT ... PERSONEN			
				2	3	4	5 UND MEHR
BERLIN (WEST)							
MAENNLICH							
UNTER 15	128 335	2	128 333	11 028	37 100	48 064	32 141
15 - 20	57 942	3 381	54 561	7 398	19 273	16 492	11 398
20 - 25	88 127	35 529	52 598	17 264	17 846	10 716	6 772
25 - 30	87 082	40 997	46 085	20 385	14 963	7 513	3 224
30 - 35	74 394	28 961	45 433	15 980	15 149	10 432	3 872
35 - 40	78 428	24 105	54 323	16 420	17 799	14 414	5 690
40 - 45	80 635	20 266	60 369	19 208	19 612	14 881	6 668
45 - 50	93 393	21 244	72 149	29 646	23 032	13 195	6 276
50 - 55	65 797	12 932	52 865	27 892	15 224	6 578	3 171
55 - 60	47 040	8 156	38 884	26 563	8 288	2 792	1 241
60 - 65	33 356	5 320	28 036	21 914	4 439	1 123	560
65 - 70	27 218	4 210	23 008	19 632	2 529	561	286
70 - 75	25 621	5 017	20 604	18 622	1 488	321	173
75 - 80	26 730	6 743	19 987	18 362	1 227	243	155
80 UND MEHR	23 796	8 562	15 234	13 891	961	224	158
ZUSAMMEN	937 894	225 425	712 469	284 205	198 930	147 549	81 785
WEIBLICH							
UNTER 15	121 923	3	121 920	10 348	35 016	44 739	31 817
15 - 20	54 724	3 825	50 899	7 836	17 569	14 849	10 645
20 - 25	83 584	30 645	52 939	22 861	16 154	8 784	5 140
25 - 30	77 772	24 713	53 059	22 442	16 717	9 914	3 986
30 - 35	69 400	15 019	54 381	17 701	17 426	13 512	5 742
35 - 40	77 030	12 328	64 702	19 330	20 918	16 870	7 584
40 - 45	71 404	10 368	61 036	21 976	20 408	12 962	5 690
45 - 50	83 407	13 197	70 210	33 607	22 352	10 142	4 109
50 - 55	63 207	12 032	51 175	31 811	12 955	4 459	1 950
55 - 60	51 560	13 903	37 657	28 700	6 470	1 659	828
60 - 65	55 093	21 248	33 845	28 682	3 858	797	508
65 - 70	55 906	28 875	27 031	24 091	2 122	472	346
70 - 75	59 270	38 191	21 079	18 976	1 380	418	305
75 - 80	68 336	49 469	18 867	16 560	1 476	468	363
80 UND MEHR	72 627	57 469	15 158	11 870	2 084	718	486
ZUSAMMEN	1 065 243	331 285	733 958	316 791	196 905	140 763	79 499
INSGESAMT							
UNTER 15	250 258	5	250 253	21 376	72 116	92 803	63 958
15 - 20	112 666	7 206	105 460	15 234	36 842	31 341	22 043
20 - 25	171 711	66 174	105 537	40 125	34 000	19 500	11 912
25 - 30	164 854	65 710	99 144	42 827	31 680	17 427	7 210
30 - 35	143 794	43 980	99 814	33 681	32 575	23 944	9 614
35 - 40	155 458	36 433	119 025	35 750	38 717	31 284	13 274
40 - 45	152 039	30 634	121 405	41 184	40 020	27 843	12 358
45 - 50	176 800	34 441	142 359	63 253	45 384	23 337	10 385
50 - 55	129 004	24 964	104 040	59 703	28 179	11 037	5 121
55 - 60	98 600	22 059	76 541	55 263	14 758	4 451	2 069
60 - 65	88 449	26 568	61 881	50 596	8 297	1 920	1 068
65 - 70	83 124	33 085	50 039	43 723	4 651	1 033	632
70 - 75	84 891	43 208	41 683	37 598	2 868	739	478
75 - 80	95 066	56 212	38 854	34 922	2 703	711	518
80 UND MEHR	96 423	66 031	30 392	25 761	3 045	942	644
INSGESAMT	2 003 137	556 710	1 446 427	600 996	395 835	288 312	161 284

## VOLKSZAHLUNG 1987

## 6 BEVÖLKERUNG IN PRIVATHAUSHALTEN NACH HAUSHALTSGRÖSSE, ANZAHL DER WOHNSTITZE SOWIE ALTERSGRUPPEN

## 6.1 NACH GESCHLECHT

ALTER VON ... BIS UNTER ... JAHREN	BE- VÖLKERUNG IN PRIVAT- HAUSHALTEN	DAVON IN								
		EINPERSONEN- HAUSHALTEN	MEHRPERSONENHAUSHALTEN							
			ZUSAMMEN	DAVON MIT ... PERSONEN						
				2	3	4	5 UND MEHR			
M A E N N L I C H										
MIT EINEM WOHNSTITZ										
UNTER 20	6 645 020	40 854	6 604 166	274 611	1 559 607	2 717 378	2 052 570			
20 - 25	2 441 658	349 656	2 092 002	380 709	598 892	600 082	512 319			
25 - 30	2 281 833	462 893	1 818 940	613 592	594 869	383 958	226 521			
30 - 35	2 056 208	333 371	1 722 837	430 706	571 695	517 540	202 896			
35 - 40	2 037 829	260 386	1 777 443	328 799	520 058	640 484	288 102			
40 - 45	1 846 712	224 463	1 622 249	298 259	459 654	565 761	298 575			
45 - 50	2 421 862	266 126	2 155 736	467 281	643 523	658 718	386 214			
50 - 55	1 991 808	192 884	1 798 924	535 061	561 311	428 178	273 374			
55 - 60	1 728 591	145 862	1 582 729	704 030	466 677	251 614	160 408			
60 - 65	1 345 966	106 931	1 239 035	733 099	307 256	122 445	76 235			
65 - 70	974 553	85 252	889 301	627 897	170 190	53 257	37 957			
70 - 75	801 859	97 806	704 053	553 942	95 795	26 004	28 312			
75 UND MEHR	1 283 093	274 321	1 008 772	778 218	112 293	43 982	74 279			
ZUSAMMEN	27 856 992	2 840 805	25 016 187	6 727 204	6 661 820	7 009 401	4 617 762			
MIT 2 ODER MEHR WOHNSTITZEN UND ZWAR VERHEIRATETE AM ORT DER HAUPTWOHNUNG										
UNTER 20	355	52	303	55	72	66	110			
20 - 25	8 384	966	7 418	3 220	2 064	989	1 145			
25 - 30	31 735	2 211	29 524	13 242	9 219	4 533	2 530			
30 - 35	43 849	2 439	41 410	13 449	13 657	10 440	3 864			
35 - 40	47 657	2 264	45 393	9 797	13 483	15 785	6 328			
40 - 45	50 198	2 075	48 123	9 004	13 923	17 456	7 740			
45 - 50	63 410	2 297	61 113	13 266	18 320	20 277	9 250			
50 - 55	49 507	1 586	47 921	14 089	14 824	12 522	6 486			
55 - 60	43 935	1 227	42 708	18 951	12 289	7 376	4 092			
60 - 65	33 367	958	32 409	19 235	7 857	3 477	1 840			
65 - 70	22 789	676	22 113	15 754	4 130	1 493	736			
70 - 75	16 028	540	15 488	12 443	2 056	588	401			
75 UND MEHR	17 297	638	16 659	13 898	1 827	502	432			
ZUSAMMEN	428 511	17 929	410 582	156 403	113 721	95 504	44 954			
VERHEIRATETE AM ORT DER NEBENWOHNUNG										
UNTER 20	303	60	243	48	60	60	75			
20 - 25	6 893	1 849	5 044	1 073	1 318	1 212	1 441			
25 - 30	25 145	6 098	19 047	3 727	5 869	4 842	4 609			
30 - 35	31 660	7 635	24 025	4 910	8 422	5 954	4 739			
35 - 40	27 231	7 850	19 381	4 785	6 876	4 407	3 313			
40 - 45	22 722	7 962	14 760	4 431	4 607	3 247	2 475			
45 - 50	24 170	9 305	14 865	5 048	4 241	3 267	2 309			
50 - 55	16 611	6 217	10 394	4 118	2 882	1 906	1 488			
55 - 60	12 572	4 281	8 291	3 954	2 181	1 281	875			
60 - 65	7 238	1 759	5 479	2 819	1 377	676	607			
65 - 70	3 587	362	3 225	1 654	754	375	442			
70 - 75	2 219	137	2 082	1 076	433	228	345			
75 UND MEHR	2 817	90	2 727	1 314	448	299	666			
ZUSAMMEN	183 168	53 605	129 563	38 957	39 468	27 754	23 334			
VERHEIRATETE ZUSAMMEN										
UNTER 20	658	112	546	103	132	126	185			
20 - 25	15 277	2 815	12 462	4 293	3 382	2 201	2 586			
25 - 30	56 880	8 309	48 571	16 969	15 088	9 375	7 139			
30 - 35	75 509	10 074	65 435	18 359	22 079	16 394	8 603			
35 - 40	74 888	10 114	64 774	14 582	20 359	20 192	9 641			
40 - 45	72 920	10 037	62 883	13 435	18 530	20 703	10 215			
45 - 50	87 580	11 602	75 978	19 314	22 561	23 544	11 559			
50 - 55	66 118	7 803	58 315	16 207	17 706	14 428	7 974			
55 - 60	56 507	5 508	50 999	22 905	14 470	8 657	4 967			
60 - 65	40 605	2 717	37 888	22 054	9 234	4 153	2 447			
65 - 70	26 376	1 038	25 338	17 408	4 884	1 868	1 178			
70 - 75	18 247	677	17 570	13 519	2 489	816	746			
75 UND MEHR	20 114	728	19 386	15 212	2 275	801	1 098			
ZUSAMMEN	611 679	71 534	540 145	195 360	153 189	123 258	68 338			
NICHT VERHEIRATETE AM ORT DER HAUPTWOHNUNG										
UNTER 20	119 537	8 589	110 948	7 517	28 247	42 824	32 360			
20 - 25	228 068	77 395	150 673	24 180	38 324	48 127	40 042			
25 - 30	173 410	74 497	98 913	28 091	28 406	23 695	18 721			
30 - 35	69 854	35 102	34 752	13 484	11 343	6 074	3 851			
35 - 40	35 139	18 870	16 269	7 252	5 600	2 199	1 218			
40 - 45	21 710	12 004	9 706	5 173	2 952	1 003	578			
45 - 50	19 328	10 650	8 678	4 832	2 373	892	581			
50 - 55	10 542	5 803	4 739	2 696	1 172	488	383			
55 - 60	7 088	3 870	3 218	1 962	735	307	214			
60 - 65	4 987	2 813	2 174	1 390	418	191	175			
65 - 70	3 579	2 025	1 554	1 068	269	99	118			
70 - 75	3 412	2 077	1 335	938	176	75	146			
75 UND MEHR	7 360	4 209	3 151	1 575	541	431	604			
ZUSAMMEN	704 014	257 904	446 110	100 158	120 556	126 405	98 991			
NICHT VERHEIRATETE AM ORT DER NEBENWOHNUNG										
UNTER 20	62 647	2 157	60 490	5 088	14 384	19 206	21 810			
20 - 25	213 401	45 469	167 932	16 991	42 507	58 360	50 074			
25 - 30	162 714	29 423	133 291	18 234	42 613	39 970	32 474			
30 - 35	57 049	7 660	49 389	9 667	19 888	12 091	7 743			
35 - 40	23 827	2 992	20 835	6 152	8 964	3 539	2 180			
40 - 45	11 909	1 707	10 202	4 310	3 736	1 254	902			
45 - 50	9 351	1 525	7 826	3 734	2 431	868	793			
50 - 55	4 423	806	3 617	1 738	992	425	462			
55 - 60	2 413	517	1 896	899	461	254	282			
60 - 65	1 375	188	1 187	562	275	171	175			
65 - 70	808	36	772	348	150	128	146			
70 - 75	794	17	777	320	123	125	209			
75 UND MEHR	2 108	41	2 067	588	414	424	641			
ZUSAMMEN	552 819	92 538	460 281	68 631	136 938	136 817	117 895			

## VOLKSZÄHLUNG 1987

## 6 BEVÖLKERUNG IN PRIVATHAUSHALTEN NACH HAUSHALTSGRÖSSE, ANZAHL DER WOHNSTITZE SOWIE ALTERSGRUPPEN

## 6.1 NACH GESCHLECHT

ALTER VON ... BIS UNTER ... JAHREN	BE- VÖLKERUNG IN PRIVAT- HAUSHALTEN	DAVON IN					
		EINPERSONEN- HAUSHALTEN	ZUSAMMEN	MEHRPERSONENHAUSHALTEN			
				DAVON MIT ... PERSONEN			
				2	3	4	5 UND MEHR

## NOCH . M A E N N L I C H

## NOCH. MIT 2 ODER MEHR WOHNSTITZEN. UND ZWAR:

## NICHT VERHEIRATETE ZUSAMMEN

UNTER 20	182 184	10 746	171 438	12 605	42 631	62 032	54 170
20 - 25	441 469	122 864	318 605	41 171	80 831	106 487	90 116
25 - 30	336 124	103 920	232 204	46 325	71 019	63 665	51 195
30 - 35	126 903	42 762	84 141	23 151	31 231	18 165	11 594
35 - 40	58 966	21 862	37 104	13 404	14 564	5 738	3 398
40 - 45	33 619	13 711	19 908	9 483	6 688	2 257	1 480
45 - 50	28 679	12 175	16 504	8 566	4 804	1 760	1 374
50 - 55	14 965	6 609	8 356	4 434	2 164	913	845
55 - 60	9 501	4 387	5 114	2 861	1 196	561	496
60 - 65	6 362	3 001	3 361	1 952	693	362	354
65 - 70	4 387	2 061	2 326	1 416	419	227	264
70 - 75	4 206	2 094	2 112	1 258	299	200	355
75 UND MEHR	9 468	4 250	5 218	2 163	955	855	1 245
ZUSAMMEN	1 256 833	350 442	906 391	168 789	257 494	263 222	216 886

## MIT 2 ODER MEHR WOHNSTITZEN ZUSAMMEN AM ORT DER HAUPTWOHNUNG

UNTER 20	119 892	8 641	111 251	7 572	28 319	42 890	32 470
20 - 25	236 452	78 361	158 091	27 400	40 388	49 116	41 187
25 - 30	205 145	76 708	128 437	41 333	37 625	28 228	21 251
30 - 35	113 703	37 541	76 162	26 933	25 000	16 514	7 715
35 - 40	82 796	21 134	61 662	17 049	19 083	17 984	7 546
40 - 45	71 908	14 079	57 829	14 177	16 875	18 459	8 318
45 - 50	82 738	12 947	69 791	18 098	20 693	21 169	9 831
50 - 55	60 049	7 389	52 660	16 785	15 996	13 010	6 869
55 - 60	51 023	5 097	45 926	20 913	13 024	7 683	4 306
60 - 65	38 354	3 771	34 583	20 625	8 275	3 668	2 015
65 - 70	26 368	2 701	23 667	16 822	4 399	1 592	854
70 - 75	19 440	2 617	16 823	13 381	2 232	663	547
75 UND MEHR	24 657	4 847	19 810	15 473	2 368	933	1 036
ZUSAMMEN	1 132 525	275 833	856 692	256 561	234 277	221 909	143 945

## MIT 2 ODER MEHR WOHNSTITZEN ZUSAMMEN AM ORT DER NEBENWOHNUNG

UNTER 20	62 950	2 217	60 733	5 136	14 444	19 268	21 885
20 - 25	220 294	47 318	172 976	18 064	43 825	59 572	51 515
25 - 30	187 859	35 521	152 338	21 961	48 482	44 812	37 083
30 - 35	88 709	15 295	73 414	14 577	28 310	18 045	12 482
35 - 40	51 058	10 842	40 216	10 937	15 840	7 946	5 493
40 - 45	34 631	9 669	24 962	8 741	8 343	4 501	3 377
45 - 50	33 521	10 830	22 691	8 782	6 672	4 135	3 102
50 - 55	21 034	7 023	14 011	5 856	3 874	2 331	1 950
55 - 60	14 985	4 798	10 187	4 853	2 642	1 535	1 157
60 - 65	8 613	1 947	6 666	3 381	1 652	847	786
65 - 70	4 395	398	3 997	2 002	904	503	588
70 - 75	3 013	154	2 859	1 396	556	353	554
75 UND MEHR	4 925	131	4 794	1 902	862	723	1 307
ZUSAMMEN	735 987	146 143	589 844	107 588	176 406	164 571	141 279

## MIT 2 ODER MEHR WOHNSTITZEN ZUSAMMEN

UNTER 20	182 842	10 858	171 984	12 708	42 763	62 158	54 355
20 - 25	456 746	125 679	331 067	45 464	84 213	108 688	92 702
25 - 30	393 004	112 229	280 775	63 294	86 107	73 040	58 334
30 - 35	202 412	52 836	149 576	41 510	53 310	34 559	20 197
35 - 40	133 854	31 976	101 878	27 986	34 923	25 930	13 039
40 - 45	106 539	23 748	82 791	22 918	25 218	22 960	11 695
45 - 50	116 259	23 777	92 482	26 880	27 365	25 304	12 933
50 - 55	81 083	14 412	66 671	22 641	19 870	15 341	8 819
55 - 60	66 008	9 895	56 113	25 766	15 666	9 218	5 463
60 - 65	46 967	5 718	41 249	24 006	9 927	4 515	2 801
65 - 70	30 763	3 099	27 664	18 824	5 303	2 095	1 442
70 - 75	22 453	2 771	19 682	14 777	2 788	1 016	1 101
75 UND MEHR	29 582	4 978	24 604	17 375	3 230	1 656	2 343
ZUSAMMEN	1 868 512	421 976	1 446 536	364 149	410 683	386 480	285 224

## ZUSAMMEN

UNTER 20	6 827 862	51 712	6 776 150	287 319	1 602 370	2 779 536	2 106 925
20 - 25	2 898 404	475 335	2 423 069	426 173	683 105	708 770	605 021
25 - 30	2 674 837	575 122	2 099 715	676 886	680 976	456 998	284 855
30 - 35	2 258 620	386 207	1 872 413	472 216	625 005	552 099	223 093
35 - 40	2 171 683	292 362	1 879 321	356 785	554 981	666 414	301 141
40 - 45	1 953 251	248 211	1 705 040	321 177	484 872	588 721	310 270
45 - 50	2 538 121	289 903	2 248 218	494 161	670 888	684 022	399 147
50 - 55	2 072 891	207 296	1 865 595	558 702	581 181	443 519	282 193
55 - 60	1 794 599	155 757	1 638 842	729 796	482 343	260 832	165 871
60 - 65	1 392 933	112 649	1 280 284	757 105	317 183	126 960	79 036
65 - 70	1 005 316	88 351	916 965	646 721	175 493	55 352	39 399
70 - 75	824 312	100 577	723 735	568 719	98 583	27 020	29 413
75 UND MEHR	1 312 675	279 299	1 033 376	795 593	115 523	45 638	76 622
ZUSAMMEN	29 725 504	3 262 781	26 462 723	7 091 353	7 072 503	7 395 881	4 902 986

## VOLKSZAHLUNG 1987

## 6 BEVÖLKERUNG IN PRIVATHAUSHALTEN NACH HAUSHALTSGRÖSSE, ANZAHL DER WOHNSTITZE SOWIE ALTERSGRUPPEN

## 6.1 NACH GESCHLECHT

ALTER VON ... BIS UNTER ... JAHREN	BE- VÖLKERUNG IN PRIVAT- HAUSHALTEN	DAVON IN					
		EINPERSONEN- HAUSHALTEN	MEHRPERSONENHAUSHALTEN				
			ZUSAMMEN	DAVON MIT ... PERSONEN			
	INSGESAMT			2	3	4	5 UND MEHR
WEIBLICH							
MIT EINEM WOHNSTITZ							
UNTER 20	6 309 815	52 762	6 257 053	293 788	1 466 549	2 542 773	1 953 943
20 - 25	2 337 867	375 509	1 962 358	610 111	541 007	453 986	357 254
25 - 30	2 235 034	325 404	1 909 630	628 478	618 640	461 493	201 019
30 - 35	2 035 265	187 001	1 848 264	387 288	552 113	634 890	273 973
35 - 40	2 003 769	130 559	1 873 210	317 692	526 969	678 110	350 439
40 - 45	1 769 318	111 966	1 657 352	317 911	495 271	546 523	297 647
45 - 50	2 312 079	160 870	2 151 209	550 866	681 566	579 030	339 747
50 - 55	1 933 184	174 878	1 758 306	660 978	555 139	335 361	206 828
55 - 60	1 763 501	256 149	1 507 352	814 684	411 564	174 486	106 610
60 - 65	1 864 345	456 684	1 407 661	954 462	291 625	93 294	68 280
65 - 70	1 585 610	588 960	996 650	755 144	146 434	43 792	51 280
70 - 75	1 431 339	723 506	707 833	535 466	78 224	34 074	60 069
75 UND MEHR	2 710 825	1 596 997	1 113 828	657 319	178 596	111 319	166 594
ZUSAMMEN	30 291 951	5 141 245	25 150 706	7 484 187	6 543 697	6 609 131	4 433 691
MIT 2 ODER MEHR WOHNSTITZEN, UND ZWAR: VERHEIRATETE AM ORT DER HAUPTWOHNUNG							
UNTER 20	798	70	728	221	180	125	202
20 - 25	11 426	1 288	10 138	4 760	2 633	1 411	1 334
25 - 30	30 114	2 011	28 103	12 653	8 191	4 776	2 483
30 - 35	32 979	1 523	31 456	9 534	9 899	8 527	3 496
35 - 40	34 112	1 071	33 041	7 224	9 518	11 343	4 956
40 - 45	36 747	961	35 786	8 015	10 658	11 876	5 237
45 - 50	46 436	1 104	45 332	13 014	14 013	12 574	5 731
50 - 55	36 218	888	35 330	14 584	10 761	6 668	3 317
55 - 60	31 109	742	30 367	17 494	7 765	3 395	1 713
60 - 65	29 560	777	28 783	20 674	5 396	1 762	951
65 - 70	19 050	645	18 405	14 875	2 474	640	416
70 - 75	10 166	398	9 768	8 489	859	191	229
75 UND MEHR	7 801	474	7 327	6 272	641	173	241
ZUSAMMEN	326 616	11 952	314 664	137 809	82 988	63 461	30 306
VERHEIRATETE AM ORT DER NEBENWOHNUNG							
UNTER 20	733	113	620	142	133	147	198
20 - 25	9 772	1 803	7 969	1 707	1 855	2 075	2 332
25 - 30	22 332	3 296	19 036	3 809	5 170	4 974	5 083
30 - 35	19 907	2 418	17 489	3 705	5 301	4 431	4 052
35 - 40	14 008	1 673	12 335	2 842	3 745	3 126	2 622
40 - 45	11 162	1 395	9 767	2 736	2 961	2 330	1 740
45 - 50	11 698	1 244	10 454	3 625	3 012	2 279	1 538
50 - 55	8 069	787	7 282	3 143	2 023	1 272	844
55 - 60	5 572	486	5 087	2 509	1 394	651	533
60 - 65	4 146	188	3 958	2 056	931	456	515
65 - 70	2 294	34	2 260	1 125	467	261	407
70 - 75	1 316	13	1 303	615	210	135	343
75 UND MEHR	1 398	9	1 389	570	227	168	424
ZUSAMMEN	112 407	13 458	98 949	28 584	27 429	22 305	20 631
VERHEIRATETE ZUSAMMEN							
UNTER 20	1 531	183	1 348	363	313	272	400
20 - 25	21 198	3 091	18 107	6 467	4 488	3 486	3 666
25 - 30	52 446	5 307	47 139	16 462	13 361	9 750	7 566
30 - 35	52 886	3 941	48 945	13 239	15 200	12 958	7 548
35 - 40	48 120	2 744	45 376	10 066	13 263	14 469	7 578
40 - 45	47 909	2 356	45 553	10 751	13 619	14 206	6 977
45 - 50	58 134	2 348	55 786	16 639	17 025	14 853	7 269
50 - 55	44 287	1 675	42 612	17 727	12 784	7 940	4 161
55 - 60	36 681	1 227	35 454	20 003	9 159	4 046	2 246
60 - 65	33 706	965	32 741	22 730	6 327	2 218	1 466
65 - 70	21 344	679	20 665	16 000	2 941	901	823
70 - 75	11 482	411	11 071	9 104	1 069	326	572
75 UND MEHR	9 199	483	8 716	6 842	868	341	655
ZUSAMMEN	438 923	25 410	413 513	166 393	110 417	85 766	50 937
NICHT VERHEIRATETE AM ORT DER HAUPTWOHNUNG							
UNTER 20	131 854	18 762	113 092	9 481	27 922	42 106	33 583
20 - 25	226 142	97 146	128 996	30 302	27 884	36 859	33 951
25 - 30	116 502	54 722	61 780	22 357	15 171	12 907	11 345
30 - 35	42 835	21 985	20 850	9 218	5 930	3 382	2 320
35 - 40	21 521	11 090	10 431	5 018	3 252	1 347	814
40 - 45	14 153	6 923	7 230	3 913	2 143	756	418
45 - 50	15 058	7 592	7 466	4 238	2 066	718	444
50 - 55	11 163	5 724	5 439	3 173	1 400	477	389
55 - 60	11 683	6 774	4 909	3 129	1 013	385	382
60 - 65	13 809	8 774	5 035	3 341	903	368	423
65 - 70	14 395	9 855	4 540	2 930	700	365	545
70 - 75	13 660	9 602	4 058	2 242	660	434	722
75 UND MEHR	26 454	15 832	10 622	3 851	2 384	1 814	2 573
ZUSAMMEN	659 229	274 781	384 448	103 193	91 428	101 918	87 909
NICHT VERHEIRATETE AM ORT DER NEBENWOHNUNG							
UNTER 20	69 479	4 603	64 876	5 108	13 785	20 745	25 230
20 - 25	216 794	37 192	179 602	17 345	40 780	61 887	59 590
25 - 30	110 206	13 359	96 847	12 035	28 491	29 469	26 852
30 - 35	35 594	3 198	32 396	5 853	12 227	8 244	6 072
35 - 40	14 967	1 291	13 676	3 603	5 633	2 635	1 805
40 - 45	7 540	767	6 773	2 631	2 457	957	728
45 - 50	7 091	727	6 364	2 906	2 052	705	701
50 - 55	4 355	584	3 771	1 763	1 025	454	529
55 - 60	3 479	486	2 993	1 370	717	371	535
60 - 65	2 976	187	2 789	1 164	608	406	611
65 - 70	2 785	65	2 720	966	540	453	761
70 - 75	3 017	36	2 981	821	527	560	1 073
75 UND MEHR	9 502	41	9 461	2 027	2 290	1 938	3 206
ZUSAMMEN	487 785	62 536	425 249	57 592	111 132	128 824	127 701

## VOLKZÄHLUNG 1987

## 6 BEVÖLKERUNG IN PRIVATHAUSHALTEN NACH HAUSHALTSGROSSE, ANZAHL DER WOHNSTITZE SOWIE ALTERSGRUPPEN

## 6.1 NACH GESCHLECHT

ALTER VON ... BIS UNTER ... JAHREN	BE- VÖLKERUNG IN PRIVAT- HAUSHALTEN	DAVON IN					
		EINPERSONEN- HAUSHALTEN	ZUSAMMEN	MEHRPERSONENHAUSHALTEN			
				DAVON MIT ... PERSONEN			
				2	3	4	5 UND MEHR

NOCH ... WEIBLICH

NOCH: MIT 2 ODER MEHR WOHNSTITZEN UND ZWAR:

NICHT VERHEIRATETE ZUSAMMEN

UNTER 20	201 333	23 365	177 968	14 589	41 707	62 851	58 821
20 - 25	442 936	134 338	308 598	47 647	68 664	98 746	93 541
25 - 30	226 708	68 081	158 627	34 392	43 662	42 376	38 197
30 - 35	78 429	25 183	53 246	15 071	18 157	11 626	8 392
35 - 40	36 488	12 381	24 107	8 621	8 885	3 982	2 619
40 - 45	21 693	7 690	14 003	6 544	4 600	1 713	1 146
45 - 50	22 149	8 319	13 830	7 144	4 118	1 423	1 145
50 - 55	15 518	6 308	9 210	4 936	2 425	931	918
55 - 60	15 162	7 260	7 902	4 499	1 730	756	917
60 - 65	16 785	8 961	7 824	4 505	1 511	774	1 034
65 - 70	17 180	9 920	7 260	3 896	1 240	818	1 306
70 - 75	16 677	9 638	7 039	3 063	1 187	994	1 795
75 UND MEHR	35 956	15 873	20 083	5 878	4 674	3 752	5 779
ZUSAMMEN	1 147 014	337 317	809 697	160 785	202 560	230 742	215 610

MIT 2 ODER MEHR WOHNSTITZEN ZUSAMMEN AM ORT DER HAUPTWOHNUNG

UNTER 20	132 652	18 832	113 820	9 702	28 102	42 231	33 785
20 - 25	237 568	98 434	139 134	35 062	30 517	38 270	35 285
25 - 30	146 616	56 733	89 883	35 010	23 362	17 683	13 828
30 - 35	75 814	23 508	52 306	18 752	15 829	11 909	5 816
35 - 40	55 633	12 161	43 472	12 242	12 770	12 690	5 770
40 - 45	50 900	7 884	43 016	11 928	12 801	12 632	5 655
45 - 50	61 494	8 696	52 798	17 252	16 079	13 292	6 175
50 - 55	47 381	6 612	40 769	17 757	12 161	9 714	3 706
55 - 60	42 792	7 516	35 276	20 623	8 778	3 780	2 095
60 - 65	43 369	9 551	33 818	24 015	6 299	2 130	1 374
65 - 70	33 445	10 500	22 945	17 805	3 174	1 005	961
70 - 75	23 826	10 000	13 826	10 731	1 519	625	951
75 UND MEHR	34 255	16 306	17 949	10 123	3 025	1 987	2 814
ZUSAMMEN	985 745	286 733	699 012	241 002	174 416	165 379	118 215

MIT 2 ODER MEHR WOHNSTITZEN ZUSAMMEN AM ORT DER NEBENWOHNUNG

UNTER 20	70 212	4 716	65 496	5 250	13 918	20 892	25 436
20 - 25	226 566	38 995	187 571	19 052	42 635	63 962	61 922
25 - 30	132 538	16 655	115 883	15 844	33 661	34 443	31 935
30 - 35	55 501	5 616	49 885	9 558	17 528	12 675	10 124
35 - 40	28 975	2 964	26 011	6 445	9 378	5 761	4 427
40 - 45	18 702	2 162	16 540	5 367	5 418	3 287	2 468
45 - 50	18 789	1 971	16 818	6 531	5 064	2 984	2 239
50 - 55	12 424	1 371	11 053	4 906	3 048	1 726	1 373
55 - 60	9 051	971	8 080	3 879	2 111	1 022	1 068
60 - 65	7 122	375	6 747	3 220	1 539	862	1 126
65 - 70	5 079	99	4 980	2 091	1 007	714	1 168
70 - 75	4 333	49	4 284	1 436	737	695	1 416
75 UND MEHR	10 900	50	10 850	2 597	2 517	2 106	3 630
ZUSAMMEN	600 192	75 994	524 198	86 176	138 561	151 129	148 332

MIT 2 ODER MEHR WOHNSTITZEN ZUSAMMEN

UNTER 20	202 864	23 548	179 316	14 952	42 020	63 123	59 221
20 - 25	464 134	137 429	326 705	54 114	73 152	102 232	97 207
25 - 30	279 154	73 388	205 766	50 854	57 023	52 126	45 763
30 - 35	131 315	29 124	102 191	28 310	33 357	24 584	15 940
35 - 40	84 608	15 125	69 483	18 687	22 148	18 451	10 197
40 - 45	69 602	10 046	59 556	17 295	18 219	15 919	8 123
45 - 50	80 283	10 667	69 616	23 783	21 143	16 276	8 414
50 - 55	59 805	7 983	51 822	22 663	15 209	8 871	5 079
55 - 60	51 843	8 487	43 356	24 502	10 889	4 802	3 163
60 - 65	50 491	9 926	40 565	27 235	7 838	2 992	2 500
65 - 70	38 524	10 599	27 925	19 896	4 181	1 719	2 129
70 - 75	28 159	10 049	18 110	12 167	2 256	1 320	2 367
75 UND MEHR	45 155	16 356	28 799	12 720	5 542	4 093	6 444
ZUSAMMEN	1 585 937	362 727	1 223 210	327 178	312 977	316 508	266 547

ZUSAMMEN

UNTER 20	6 512 679	76 310	6 436 369	308 740	1 508 569	2 605 896	2 013 164
20 - 25	2 802 001	512 938	2 289 063	664 225	614 159	556 218	454 461
25 - 30	2 514 188	398 792	2 115 396	679 332	675 663	513 619	246 782
30 - 35	2 166 580	216 125	1 950 455	415 598	585 470	659 474	289 913
35 - 40	2 088 377	145 684	1 942 693	336 379	549 117	696 561	360 636
40 - 45	1 838 920	122 012	1 716 908	335 206	513 490	562 442	305 770
45 - 50	2 392 362	171 537	2 220 825	574 649	702 709	595 306	348 161
50 - 55	1 992 989	182 861	1 810 128	683 641	570 348	344 232	211 907
55 - 60	1 815 344	264 636	1 550 708	839 186	422 453	179 288	109 781
60 - 65	1 914 836	466 610	1 448 226	981 697	299 463	96 286	70 780
65 - 70	1 624 134	599 559	1 024 575	775 040	150 615	45 511	53 409
70 - 75	1 459 498	733 555	725 943	547 633	80 480	35 394	62 436
75 UND MEHR	2 755 980	1 613 353	1 142 627	670 039	184 138	115 412	173 038
ZUSAMMEN	31 877 888	5 503 972	26 373 916	7 811 365	6 856 674	7 005 639	4 700 238

## VOLKZAHLUNG 1987

## 6 BEVÖLKERUNG IN PRIVATHAUSHALTEN NACH HAUSHALTSGRÖSSE, ANZAHL DER WOHNSTITZE SOWIE ALTERSGRUPPEN

## 6.1 NACH GESCHLECHT

ALTER VON ... BIS UNTER ... JAHREN	BE- VÖLKERUNG IN PRIVAT- HAUSHALTEN	DAVON IN								
		EINPERSONEN- HAUSHALTEN	ZUSAMMEN	MEHRPERSONENHAUSHALTEN						
				DAVON MIT ... PERSONEN						
				2	3	4	5 UND MEHR			
I N S G E S A M T										
MIT EINEM WOHNSTITZ										
UNTER 20	12 954 835	93 616	12 861 219	568 399	3 026 156	5 260 151	4 006 513			
20 - 25	4 779 525	725 165	4 054 360	990 820	1 139 899	1 054 068	869 573			
25 - 30	4 516 867	788 297	3 728 570	1 242 070	1 213 509	845 451	427 540			
30 - 35	4 091 473	520 372	3 571 101	817 994	1 123 808	1 152 430	476 869			
35 - 40	4 041 598	390 945	3 650 653	646 491	1 047 027	1 318 594	638 541			
40 - 45	3 616 030	336 429	3 279 601	616 170	954 925	1 112 284	596 222			
45 - 50	4 733 941	426 996	4 306 945	1 018 147	1 325 089	1 237 748	725 961			
50 - 55	3 924 992	367 762	3 557 230	1 197 039	1 116 450	763 539	460 202			
55 - 60	3 492 092	402 011	3 090 081	1 518 714	878 241	426 100	267 026			
60 - 65	3 210 311	563 615	2 646 696	1 687 561	598 881	215 739	144 515			
65 - 70	2 560 163	674 212	1 885 951	1 383 041	316 624	97 049	89 237			
70 - 75	2 233 198	821 312	1 411 886	1 089 408	174 019	60 078	88 381			
75 UND MEHR	3 993 918	1 871 318	2 122 600	1 435 537	290 889	155 301	240 873			
ZUSAMMEN	58 148 943	7 982 050	50 166 893	14 211 391	13 205 517	13 698 532	9 051 453			
MIT 2 ODER MEHR WOHNSTITZEN, UND ZWAR: VERHEIRATETE AM ORT DER HAUPTWOHNUNG										
UNTER 20	1 153	122	1 031	276	252	191	312			
20 - 25	19 810	2 254	17 556	7 980	4 697	2 400	2 479			
25 - 30	61 849	4 222	57 627	25 895	17 410	9 309	5 013			
30 - 35	76 828	3 962	72 866	22 983	23 556	18 967	7 360			
35 - 40	81 769	3 335	78 434	17 021	23 001	27 128	11 284			
40 - 45	86 945	3 036	83 909	17 019	24 581	29 332	12 977			
45 - 50	109 846	3 401	106 445	26 280	32 333	32 851	14 981			
50 - 55	85 725	2 474	83 251	28 673	25 585	19 190	9 803			
55 - 60	75 044	1 969	73 075	36 445	20 054	10 771	5 805			
60 - 65	62 927	1 735	61 192	39 909	13 253	5 239	2 791			
65 - 70	41 839	1 321	40 518	30 629	6 604	2 133	1 152			
70 - 75	26 194	938	25 256	20 932	2 915	779	630			
75 UND MEHR	25 098	1 112	23 986	20 170	2 468	675	673			
ZUSAMMEN	755 027	29 881	725 146	294 212	196 709	158 965	75 260			
VERHEIRATETE AM ORT DER NEBENWOHNUNG										
UNTER 20	1 036	173	863	190	193	207	273			
20 - 25	16 665	3 652	13 013	2 780	3 173	3 287	3 773			
25 - 30	47 477	9 394	38 083	7 536	11 039	9 816	9 692			
30 - 35	51 567	10 053	41 514	8 615	13 723	10 385	8 791			
35 - 40	41 239	9 523	31 716	7 627	10 621	7 533	5 935			
40 - 45	33 884	9 357	24 527	7 167	7 568	5 577	4 215			
45 - 50	35 868	10 549	25 319	8 673	7 253	5 546	3 847			
50 - 55	24 680	7 004	17 676	7 261	4 905	3 178	2 332			
55 - 60	18 144	4 766	13 378	6 463	3 575	1 932	1 408			
60 - 65	11 384	1 947	9 437	4 875	2 308	1 132	1 122			
65 - 70	5 881	396	5 485	2 779	1 221	636	849			
70 - 75	3 535	150	3 385	1 691	643	363	688			
75 UND MEHR	4 215	99	4 116	1 884	675	467	1 090			
ZUSAMMEN	295 575	67 063	228 512	67 541	66 897	50 059	44 015			
VERHEIRATETE ZUSAMMEN										
UNTER 20	2 189	295	1 894	466	445	398	585			
20 - 25	36 475	5 906	30 569	10 760	7 870	5 687	6 252			
25 - 30	109 326	13 616	95 710	33 431	28 449	19 125	14 705			
30 - 35	128 395	14 015	114 380	31 598	37 279	29 352	16 151			
35 - 40	123 008	12 858	110 150	24 648	33 622	34 661	17 219			
40 - 45	120 829	12 393	108 436	24 186	32 149	34 909	17 192			
45 - 50	145 714	13 950	131 764	34 953	39 586	38 397	18 828			
50 - 55	110 405	9 478	100 927	35 934	30 490	22 368	12 135			
55 - 60	93 188	6 735	86 453	42 908	23 629	12 703	7 213			
60 - 65	74 311	3 682	70 629	44 784	15 561	6 371	3 913			
65 - 70	47 720	1 717	46 003	33 408	7 825	2 769	2 001			
70 - 75	29 729	1 088	28 641	22 623	3 558	1 142	1 318			
75 UND MEHR	29 313	1 211	28 102	22 054	3 143	1 142	1 763			
ZUSAMMEN	1 050 602	96 944	953 658	361 753	263 606	209 024	119 275			
NICHT VERHEIRATETE AM ORT DER HAUPTWOHNUNG										
UNTER 20	251 391	27 351	224 040	16 998	56 169	84 930	65 943			
20 - 25	454 210	174 541	279 669	54 482	66 208	84 986	73 993			
25 - 30	289 912	129 219	160 693	50 448	43 577	36 602	30 066			
30 - 35	112 689	57 087	55 602	22 702	17 273	9 456	6 171			
35 - 40	56 660	29 960	26 700	12 270	8 852	3 546	2 032			
40 - 45	35 863	18 927	16 936	9 086	5 095	1 759	996			
45 - 50	34 386	18 242	16 144	9 070	4 439	1 610	1 025			
50 - 55	21 705	11 527	10 178	5 859	2 572	965	772			
55 - 60	18 771	10 644	8 127	5 091	1 748	692	596			
60 - 65	18 796	11 587	7 209	4 731	1 321	559	598			
65 - 70	17 974	11 880	6 094	3 998	969	464	663			
70 - 75	17 072	11 679	5 393	3 180	836	509	868			
75 UND MEHR	33 814	20 041	13 773	5 426	2 925	2 245	3 177			
ZUSAMMEN	1 363 243	532 685	830 558	203 351	211 984	228 323	186 900			
NICHT VERHEIRATETE AM ORT DER NEBENWOHNUNG										
UNTER 20	132 126	6 760	125 366	10 196	28 169	39 953	47 048			
20 - 25	430 195	82 661	347 534	34 336	83 287	120 247	109 664			
25 - 30	272 920	42 782	230 138	30 269	71 104	69 439	59 326			
30 - 35	92 643	10 898	81 745	15 520	32 115	20 335	13 815			
35 - 40	38 794	4 283	34 511	9 755	14 597	6 174	3 985			
40 - 45	19 449	2 474	16 975	6 941	6 193	2 211	1 630			
45 - 50	16 442	2 252	14 190	6 640	4 483	1 573	1 494			
50 - 55	8 778	1 390	7 388	3 501	2 017	879	991			
55 - 60	5 892	1 003	4 889	2 269	1 178	625	817			
60 - 65	4 351	375	3 976	1 726	883	577	790			
65 - 70	3 593	101	3 492	1 314	690	581	907			
70 - 75	3 811	53	3 758	1 141	650	685	1 282			
75 UND MEHR	11 610	82	11 528	2 615	2 704	2 362	3 847			



## VOLKSZÄHLUNG 1987

## 6 BEVÖLKERUNG IN PRIVATHAUSHALTEN NACH HAUSHALTSGRÖSSE, ANZAHL DER WOHNSTITZE SOWIE ALTERSGRUPPEN

## 6.1 NACH GESCHLECHT

ALTER VON .... BIS UNTER ... JAHREN	BE- VÖLKERUNG IN PRIVAT- HAUSHALTEN	DAVON IN					
		EINPERSONEN- HAUSHALTEN	ZUSAMMEN	MEHRPERSONENHAUSHALTEN			
				DAVON MIT ... PERSONEN			
				2	3	4	5 UND MEHR
INSGESAMT							

## NOCH : I N S G E S A M T

## NOCH. MIT 2 ODER MEHR WOHNSTITZEN. UND ZWAR:

## NICHT VERHEIRATETE ZUSAMMEN

UNTER 20	383 517	34 111	349 406	27 194	84 338	124 883	112 991
20 - 25	884 405	257 202	627 203	88 818	149 495	205 233	183 657
25 - 30	562 832	172 001	390 831	80 717	114 681	106 041	89 392
30 - 35	205 332	67 945	137 387	38 222	49 388	29 791	19 986
35 - 40	95 454	34 243	61 211	22 025	23 449	9 720	6 017
40 - 45	55 312	21 401	33 911	16 027	11 288	3 970	2 626
45 - 50	50 828	20 494	30 334	15 710	8 922	3 183	2 519
50 - 55	30 483	12 917	17 566	9 370	4 589	1 844	1 763
55 - 60	24 663	11 647	13 016	7 360	2 926	1 317	1 413
60 - 65	23 147	11 962	11 185	6 457	2 204	1 136	1 388
65 - 70	21 567	11 981	9 586	5 312	1 659	1 045	1 570
70 - 75	20 883	11 732	9 151	4 321	1 486	1 194	2 150
75 UND MEHR	45 424	20 123	25 301	8 041	5 629	4 607	7 024
ZUSAMMEN	2 403 847	687 759	1 716 088	329 574	460 054	493 964	432 496

## MIT 2 ODER MEHR WOHNSTITZEN ZUSAMMEN AM ORT DER HAUPTWOHNUNG

UNTER 20	252 544	27 473	225 071	17 274	56 421	85 121	66 255
20 - 25	474 020	176 795	297 225	62 462	70 905	87 386	76 472
25 - 30	351 761	133 441	218 320	76 343	60 987	45 911	35 079
30 - 35	189 517	61 049	128 468	45 685	40 829	28 423	13 531
35 - 40	138 429	33 295	105 134	29 291	31 853	30 674	13 316
40 - 45	122 808	21 963	100 845	26 105	29 676	31 091	13 973
45 - 50	144 232	21 643	122 589	35 350	36 772	34 461	16 006
50 - 55	107 430	14 001	93 429	34 542	28 157	20 155	10 575
55 - 60	93 815	12 613	81 202	41 536	21 802	11 463	6 401
60 - 65	81 723	13 322	68 401	44 640	14 574	5 798	3 389
65 - 70	59 813	13 201	46 612	34 627	7 573	2 597	1 815
70 - 75	43 266	12 617	30 649	24 112	3 751	1 288	1 498
75 UND MEHR	58 912	21 153	37 759	25 596	5 393	2 920	3 850
ZUSAMMEN	2 118 270	562 566	1 555 704	497 563	408 693	387 288	262 160

## MIT 2 ODER MEHR WOHNSTITZEN ZUSAMMEN AM ORT DER NEBENWOHNUNG

UNTER 20	133 162	6 933	126 229	10 386	28 362	40 160	47 321
20 - 25	446 860	86 313	360 547	37 116	86 460	123 534	113 437
25 - 30	320 397	52 176	268 221	37 805	82 143	79 255	69 018
30 - 35	144 210	20 911	123 299	24 135	45 838	30 720	22 606
35 - 40	80 033	13 806	66 227	17 382	25 218	13 707	9 920
40 - 45	53 333	11 831	41 502	14 108	13 761	7 788	5 845
45 - 50	52 310	12 801	39 509	15 313	11 736	7 119	5 341
50 - 55	33 458	8 394	25 064	10 762	6 922	4 057	3 323
55 - 60	24 036	5 769	18 267	8 732	4 753	2 557	2 225
60 - 65	15 735	2 322	13 413	6 601	3 191	1 709	1 912
65 - 70	9 474	497	8 977	4 093	1 911	1 217	1 756
70 - 75	7 346	203	7 143	2 832	1 293	1 048	1 970
75 UND MEHR	15 825	181	15 644	4 499	3 379	2 829	4 937
ZUSAMMEN	1 336 179	222 137	1 114 042	193 764	314 967	315 700	289 611

## MIT 2 ODER MEHR WOHNSTITZEN ZUSAMMEN

UNTER 20	385 706	34 406	351 300	27 660	84 783	125 281	113 576
20 - 25	920 880	263 108	657 772	99 578	157 365	210 920	189 909
25 - 30	672 158	185 617	486 541	114 148	143 130	125 166	104 097
30 - 35	333 727	81 960	251 767	69 820	86 667	59 143	36 137
35 - 40	218 462	47 101	171 361	46 673	57 071	44 381	23 236
40 - 45	176 141	33 794	142 347	40 213	43 437	38 879	19 818
45 - 50	196 542	34 444	162 098	50 663	48 508	41 580	21 347
50 - 55	140 888	22 395	118 493	45 304	35 079	24 212	13 898
55 - 60	117 851	18 382	99 469	50 268	26 555	14 020	8 626
60 - 65	97 458	15 644	81 814	51 241	17 765	7 507	5 301
65 - 70	69 287	13 698	55 589	38 720	9 484	3 814	3 571
70 - 75	50 612	12 820	37 792	26 944	5 044	2 336	3 468
75 UND MEHR	74 737	21 334	53 403	30 095	8 772	5 749	8 787
ZUSAMMEN	3 454 449	784 703	2 669 746	691 327	723 660	702 988	551 771

## INSGESAMT

UNTER 20	13 340 541	128 022	13 212 519	596 059	3 110 939	5 385 432	4 120 089
20 - 25	5 700 405	988 273	4 712 132	1 090 398	1 297 264	1 264 988	1 059 482
25 - 30	5 189 025	973 914	4 215 111	1 356 218	1 356 639	970 617	531 637
30 - 35	4 425 200	602 332	3 822 868	887 814	1 210 475	1 211 573	513 006
35 - 40	4 260 060	438 046	3 822 014	693 164	1 104 098	1 362 975	661 777
40 - 45	3 792 171	370 223	3 421 948	656 383	998 362	1 151 163	616 040
45 - 50	4 930 483	461 440	4 469 043	1 068 810	1 373 597	1 279 328	747 308
50 - 55	4 065 880	390 157	3 675 723	1 242 343	1 151 529	787 751	494 100
55 - 60	3 609 943	420 393	3 189 550	1 568 982	904 796	440 120	275 652
60 - 65	3 307 769	579 259	2 728 510	1 738 802	616 646	223 246	149 816
65 - 70	2 629 450	687 910	1 941 540	1 421 761	326 108	100 863	92 808
70 - 75	2 283 810	834 132	1 449 678	1 116 352	179 063	62 414	91 849
75 UND MEHR	4 068 655	1 892 652	2 176 003	1 465 632	299 661	161 050	249 660
INSGESAMT	61 603 392	8 766 753	52 836 639	14 902 718	13 929 177	14 401 520	9 603 224

## VOLKZÄHLUNG 1987

## 6 BEVÖLKERUNG IN PRIVATHAUSHALTEN NACH HAUSHALTSGROSSE, ANZAHL DER WOHNSTITZE SOWIE ALTERSGRUPPEN

## 6.2 NACH LÄNDERN

ALTER VON BIS UNTER JAHREN	BE- VÖLKERUNG IN PRIVAT- HAUSHALTEN	DAVON IN					
		EINPERSONEN- HAUSHALTEN	MEHRPERSONENHAUSHALTEN				
			ZUSAMMEN	DAVON MIT PERSONEN			
				2	3	4	5 UND MEHR
SCHLESWIG-HOLSTEIN							
MIT EINEM WOHNSTUZZ							
UNTER 20	542 155	4 740	537 415	25 215	129 247	230 008	152 945
20 - 25	194 000	34 667	159 333	46 491	44 414	41 284	27 144
25 - 30	173 688	33 980	139 708	52 411	43 428	30 879	12 990
30 - 35	159 241	20 863	138 378	33 691	42 178	45 000	17 509
35 - 40	166 911	15 366	151 545	26 900	42 453	57 138	25 054
40 - 45	161 634	13 134	148 500	27 507	43 723	53 447	23 823
45 - 50	212 228	17 608	194 620	47 864	62 549	57 435	26 772
50 - 55	163 596	14 301	149 295	53 951	49 128	30 939	15 277
55 - 60	132 391	15 027	117 364	62 979	33 140	14 559	6 686
60 - 65	125 558	22 732	102 826	71 180	21 739	6 699	3 208
65 - 70	107 182	29 341	77 841	60 864	11 869	3 088	2 020
70 - 75	95 746	36 143	59 603	48 995	6 564	1 980	2 064
75 UND MEHR	177 560	86 412	91 148	66 413	12 014	5 871	6 850
ZUSAMMEN	2 411 890	344 314	2 067 576	624 461	542 446	578 327	322 342
MIT 2. ODER MEHR WOHNSTUZZEN UND ZWAR VERHEIRATETE AM ORT DER HAUPTWOHNUNG							
UNTER 20	63	7	56	11	16	19	10
20 - 25	748	45	703	305	205	102	91
25 - 30	2 290	118	2 172	877	715	396	184
30 - 35	3 192	122	3 070	852	947	922	349
35 - 40	3 870	134	3 736	679	1 037	1 436	584
40 - 45	4 838	120	4 718	877	1 370	1 718	753
45 - 50	6 083	149	5 934	1 399	1 803	1 933	799
50 - 55	4 563	134	4 429	1 563	1 341	1 031	494
55 - 60	3 671	109	3 562	1 911	916	482	253
60 - 65	3 539	119	3 420	2 454	599	251	116
65 - 70	2 557	97	2 460	2 019	304	93	44
70 - 75	1 586	84	1 502	1 309	140	40	13
75 UND MEHR	1 444	81	1 363	1 177	116	36	34
ZUSAMMEN	38 444	1 319	37 125	15 433	9 509	8 459	3 724
VERHEIRATETE AM ORT DER NEBENWOHNUNG							
UNTER 20	49	9	40	7	10	9	14
20 - 25	466	81	385	70	111	106	98
25 - 30	1 168	233	935	185	302	254	194
30 - 35	1 368	283	1 085	215	404	272	194
35 - 40	1 370	287	1 083	247	360	304	172
40 - 45	1 407	287	1 120	289	325	298	208
45 - 50	1 507	334	1 173	371	350	289	163
50 - 55	1 010	204	806	309	217	174	106
55 - 60	673	116	557	282	144	80	51
60 - 65	473	47	426	240	104	42	40
65 - 70	261	16	245	141	57	20	27
70 - 75	138	5	133	87	22	11	13
75 UND MEHR	142	3	139	77	19	14	29
ZUSAMMEN	10 032	1 905	8 127	2 520	2 425	1 873	1 309
VERHEIRATETE ZUSAMMEN							
UNTER 20	112	16	96	18	26	28	24
20 - 25	1 214	126	1 088	375	316	208	189
25 - 30	3 458	351	3 107	1 062	1 017	650	378
30 - 35	4 560	405	4 155	1 067	1 351	1 194	543
35 - 40	5 240	421	4 819	926	1 397	1 740	756
40 - 45	6 245	407	5 838	1 166	1 695	2 016	961
45 - 50	7 590	483	7 107	1 770	2 153	2 222	962
50 - 55	5 573	338	5 235	1 872	1 558	1 205	600
55 - 60	4 344	225	4 119	2 193	1 060	562	304
60 - 65	4 012	166	3 846	2 694	703	293	156
65 - 70	2 818	113	2 705	2 160	361	113	71
70 - 75	1 724	89	1 635	1 396	162	51	26
75 UND MEHR	1 586	84	1 502	1 254	135	50	63
ZUSAMMEN	48 476	3 224	45 252	17 953	11 934	10 332	5 033
NICHT VERHEIRATETE AM ORT DER HAUPTWOHNUNG							
UNTER 20	15 297	1 336	13 961	963	3 385	5 512	4 101
20 - 25	18 123	5 157	12 966	2 523	3 281	4 214	2 908
25 - 30	10 535	4 155	6 380	2 008	1 943	1 469	960
30 - 35	4 229	1 921	2 308	909	804	389	206
35 - 40	2 086	979	1 107	463	400	162	82
40 - 45	1 498	703	795	405	250	86	54
45 - 50	1 501	724	777	413	245	80	39
50 - 55	963	467	496	274	147	39	36
55 - 60	816	434	382	245	87	32	18
60 - 65	907	589	318	205	62	22	29
65 - 70	939	670	269	187	41	15	26
70 - 75	911	659	252	176	33	20	23
75 UND MEHR	1 598	1 035	563	239	133	82	109
ZUSAMMEN	59 403	18 869	40 534	9 010	10 811	12 122	8 591
NICHT VERHEIRATETE AM ORT DER NEBENWOHNUNG							
UNTER 20	6 317	322	5 995	414	1 505	2 131	1 945
20 - 25	17 298	2 458	14 840	1 451	3 833	5 501	4 055
25 - 30	9 255	1 390	7 875	1 140	2 632	2 410	1 693
30 - 35	2 967	302	2 665	504	1 143	627	391
35 - 40	1 385	108	1 277	339	587	233	118
40 - 45	713	60	653	264	268	71	50
45 - 50	615	54	561	278	175	67	41
50 - 55	336	48	288	139	86	32	31
55 - 60	199	26	173	90	47	13	23
60 - 65	143	10	133	65	20	22	26
65 - 70	102	4	98	46	14	15	23
70 - 75	96	2	94	34	17	18	25
75 UND MEHR	388	1	387	94	98	63	132
ZUSAMMEN	39 824	4 785	35 039	4 858	10 425	11 203	8 553

## VOLKZÄHLUNG 1987

## 6 BEVÖLKERUNG IN PRIVATHAUSHALTEN NACH HAUSHALTSGROSSE, ANZAHL DER WOHNSTITZE SOWIE ALTERSGRUPPEN

## 6.2 NACH LÄNDERN

ALTER VON ... BIS UNTER ... JAHREN	BEVÖLKERUNG	DAVON IN					
	IN PRIVAT- HAUSHALTEN	MEHRPERSONENHAUSHALTEN					
	INSGESAMT	EINPERSONEN- HAUSHALTEN	ZUSAMMEN	DAVON MIT ... PERSONEN			
				2	3	4	5 UND MEHR

## NOCH: SCHLESWIG-HOLSTEIN

## NOCH: MIT 2 ODER MEHR WOHNSTITZEN, UND ZWAR:

## NICHT VERHEIRATETE ZUSAMMEN

UNTER 20	21 614	1 658	19 956	1 377	4 890	7 643	6 046
20 - 25	35 421	7 655	27 766	3 974	7 114	9 715	6 963
25 - 30	19 800	5 545	14 255	3 148	4 575	3 879	2 653
30 - 35	7 196	2 223	4 973	1 413	1 947	1 016	597
35 - 40	3 471	1 087	2 384	802	987	395	200
40 - 45	2 211	763	1 448	669	518	157	104
45 - 50	2 116	778	1 338	691	420	147	80
50 - 55	1 299	515	784	413	233	71	67
55 - 60	1 015	460	555	335	134	45	41
60 - 65	1 050	599	451	270	82	44	55
65 - 70	1 041	674	367	233	55	30	49
70 - 75	1 007	661	346	210	50	38	48
75 UND MEHR	1 986	1 036	950	333	231	145	241
ZUSAMMEN	99 227	23 654	75 573	13 868	21 236	23 325	17 144

## MIT 2 ODER MEHR WOHNSTITZEN ZUSAMMEN AM ORT DER HAUPTWOHNUNG

UNTER 20	15 360	1 343	14 017	974	3 401	5 531	4 111
20 - 25	18 871	5 242	13 629	2 828	3 486	4 316	2 999
25 - 30	12 825	4 273	8 552	2 885	2 658	1 865	1 144
30 - 35	7 421	2 043	5 378	1 761	1 751	1 311	555
35 - 40	5 956	1 113	4 843	1 142	1 437	1 598	666
40 - 45	6 336	823	5 513	1 282	1 620	1 804	807
45 - 50	7 584	873	6 711	1 812	2 048	2 013	838
50 - 55	5 526	601	4 925	1 837	1 488	1 070	530
55 - 60	4 487	543	3 944	2 156	1 003	514	271
60 - 65	4 446	708	3 738	2 659	661	273	145
65 - 70	3 496	767	2 729	2 206	345	108	70
70 - 75	2 497	743	1 754	1 485	173	60	36
75 UND MEHR	3 042	1 116	1 926	1 416	249	118	143
ZUSAMMEN	97 847	20 186	77 659	24 443	20 320	20 581	12 315

## MIT 2 ODER MEHR WOHNSTITZEN ZUSAMMEN AM ORT DER NEBENWOHNUNG

UNTER 20	6 366	331	6 035	421	1 515	2 140	1 959
20 - 25	17 764	2 539	15 225	1 521	3 944	5 607	4 153
25 - 30	10 433	1 623	8 810	1 325	2 934	2 664	1 887
30 - 35	4 335	585	3 750	719	1 547	899	585
35 - 40	2 755	395	2 360	586	947	537	290
40 - 45	2 120	347	1 773	553	593	369	258
45 - 50	2 122	388	1 734	649	525	356	204
50 - 55	1 346	252	1 094	448	303	206	137
55 - 60	872	142	730	372	191	93	74
60 - 65	616	57	559	305	124	64	66
65 - 70	363	20	343	187	71	35	50
70 - 75	234	7	227	121	39	29	38
75 UND MEHR	530	4	526	171	117	77	161
ZUSAMMEN	49 856	6 690	43 166	7 378	12 850	13 076	9 862

## MIT 2 ODER MEHR WOHNSTITZEN ZUSAMMEN

UNTER 20	21 726	1 674	20 052	1 395	4 916	7 671	6 070
20 - 25	36 635	7 781	28 854	4 349	7 430	9 923	7 152
25 - 30	23 258	5 896	17 362	4 210	5 592	4 529	3 031
30 - 35	11 756	2 628	9 128	2 480	3 298	2 210	1 140
35 - 40	8 711	1 508	7 203	1 728	2 384	2 135	956
40 - 45	8 456	1 170	7 286	1 835	2 213	2 173	1 065
45 - 50	9 706	1 261	8 445	2 461	2 573	2 369	1 042
50 - 55	6 872	853	6 019	2 285	1 791	1 276	667
55 - 60	5 359	685	4 674	2 528	1 194	607	345
60 - 65	5 062	765	4 297	2 964	785	337	211
65 - 70	3 859	787	3 072	2 393	416	143	120
70 - 75	2 731	750	1 981	1 606	212	89	74
75 UND MEHR	3 572	1 120	2 452	1 587	366	195	304
ZUSAMMEN	147 703	26 878	120 825	31 821	33 170	33 657	22 177

## ZUSAMMEN

UNTER 20	563 881	6 414	557 467	26 610	134 163	237 679	159 015
20 - 25	230 635	42 448	188 187	50 840	51 844	51 207	34 296
25 - 30	196 946	39 876	157 070	56 621	49 020	35 408	16 021
30 - 35	170 997	23 491	147 506	36 171	45 476	47 210	18 649
35 - 40	175 622	16 874	158 748	28 628	44 837	59 273	26 010
40 - 45	170 090	14 304	155 786	29 342	45 936	55 620	24 888
45 - 50	221 934	18 869	203 065	50 325	65 122	59 804	27 814
50 - 55	170 468	15 154	155 314	56 236	50 919	32 215	15 944
55 - 60	137 750	15 712	122 038	65 507	34 334	15 166	7 031
60 - 65	130 620	23 497	107 123	74 144	22 524	7 036	3 419
65 - 70	111 041	30 128	80 913	63 257	12 285	3 231	2 140
70 - 75	98 477	36 893	61 584	50 601	6 776	2 069	2 138
75 UND MEHR	181 132	87 532	93 600	68 000	12 380	6 066	7 154
ZUSAMMEN	2 559 593	371 192	2 188 401	656 282	575 616	611 984	344 519

## VOLKZÄHLUNG 1987

## 6 BEVÖLKERUNG IN PRIVATHAUSHALTEN NACH HAUSHALTSGRÖSSE, ANZAHL DER WOHNSTITZE SOWIE ALTERSGRUPPEN

## 6.2 NACH LÄNDERN

ALTER VON ... BIS UNTER ... JAHREN	BE- VÖLKERUNG IN PRIVAT- HAUSHALTEN	DAVON IN					
		EINPERSONEN- HAUSHALTEN	ZUSAMMEN	MEHRPERSONENHAUSHALTEN			
				DAVON MIT ... PERSONEN			
				2	3	4	5 UND MEHR

## HAMBURG

		MIT EINEM WOHNSTITZ						
UNTER 20	272 366	6 034	266 332	25 061	78 594	103 820	58 857	
20 - 25	125 808	39 232	86 576	30 793	27 800	18 965	9 018	
25 - 30	117 096	41 105	75 991	33 884	23 775	13 406	4 926	
30 - 35	99 211	27 432	71 779	23 667	22 571	18 788	6 753	
35 - 40	102 494	21 606	80 888	21 541	24 916	24 787	9 644	
40 - 45	104 522	19 258	85 264	23 986	27 487	24 620	9 171	
45 - 50	126 783	22 811	103 972	37 255	35 149	23 589	7 979	
50 - 55	102 656	18 066	84 590	41 157	26 477	12 527	4 429	
55 - 60	87 114	17 295	69 819	45 994	16 486	5 434	1 905	
60 - 65	83 701	21 605	62 096	48 789	9 855	2 487	965	
65 - 70	73 121	24 823	48 298	41 053	5 434	1 222	589	
70 - 75	66 769	29 013	37 756	33 515	3 012	695	534	
75 UND MEHR	131 924	74 664	57 260	48 459	5 335	1 874	1 592	
ZUSAMMEN	1 493 565	362 944	1 130 621	455 154	306 891	252 214	116 362	

		MIT 2 ODER MEHR WOHNSTITZEN UND ZWAR: VERHEIRATETE AM ORT DER HAUPTWOHNUNG						
UNTER 20	34	5	29	7	8	7	7	
20 - 25	424	65	359	176	96	47	40	
25 - 30	1 308	101	1 207	589	375	185	58	
30 - 35	1 896	108	1 788	642	600	432	114	
35 - 40	2 712	101	2 611	574	805	932	300	
40 - 45	4 095	99	3 996	808	1 331	1 416	441	
45 - 50	5 696	110	5 586	1 489	1 936	1 667	494	
50 - 55	4 538	91	4 447	1 749	1 483	934	281	
55 - 60	3 958	75	3 883	2 303	1 036	400	144	
60 - 65	3 652	83	3 569	2 613	701	197	58	
65 - 70	2 531	47	2 484	2 073	318	72	21	
70 - 75	1 545	43	1 502	1 319	141	30	12	
75 UND MEHR	1 480	38	1 442	1 243	160	19	20	
ZUSAMMEN	33 869	966	32 903	15 585	8 990	6 338	1 990	

		VERHEIRATETE AM ORT DER NEBENWOHNUNG						
UNTER 20	48	12	36	9	16	5	6	
20 - 25	293	72	221	78	71	42	30	
25 - 30	634	208	426	178	123	83	42	
30 - 35	864	262	602	240	183	122	57	
35 - 40	958	306	652	231	219	142	60	
40 - 45	1 175	384	791	306	235	173	77	
45 - 50	1 339	387	952	393	306	174	79	
50 - 55	921	235	686	327	231	85	43	
55 - 60	709	164	545	324	140	55	26	
60 - 65	470	92	378	238	91	29	20	
65 - 70	246	34	212	137	47	13	15	
70 - 75	149	14	135	79	28	15	13	
75 UND MEHR	150	10	140	86	18	15	21	
ZUSAMMEN	7 956	2 180	5 776	2 626	1 708	953	489	

		VERHEIRATETE ZUSAMMEN						
UNTER 20	82	17	65	16	24	12	13	
20 - 25	717	137	580	254	167	89	70	
25 - 30	1 942	309	1 633	767	498	268	100	
30 - 35	2 760	370	2 390	882	783	554	171	
35 - 40	3 670	407	3 263	805	1 024	1 074	360	
40 - 45	5 270	483	4 787	1 114	1 566	1 589	518	
45 - 50	7 035	497	6 538	1 882	2 242	1 841	573	
50 - 55	5 459	326	5 133	2 076	1 714	1 019	324	
55 - 60	4 667	239	4 428	2 627	1 176	455	170	
60 - 65	4 122	175	3 947	2 851	792	226	78	
65 - 70	2 777	81	2 696	2 210	365	85	36	
70 - 75	1 694	57	1 637	1 398	169	45	25	
75 UND MEHR	1 630	48	1 582	1 329	178	34	41	
ZUSAMMEN	41 825	3 146	38 679	18 211	10 698	7 291	2 479	

		NICHT VERHEIRATETE AM ORT DER HAUPTWOHNUNG						
UNTER 20	9 069	589	8 480	644	2 408	3 671	1 757	
20 - 25	8 438	4 085	4 353	1 530	1 251	1 062	510	
25 - 30	6 153	3 529	2 624	1 436	642	377	169	
30 - 35	2 817	1 796	1 021	650	238	104	29	
35 - 40	1 823	1 091	732	438	202	62	30	
40 - 45	1 458	851	607	381	158	55	13	
45 - 50	1 518	858	660	421	158	58	23	
50 - 55	968	523	445	302	90	33	20	
55 - 60	888	528	360	250	71	24	15	
60 - 65	901	634	267	208	36	15	8	
65 - 70	849	626	223	175	37	5	6	
70 - 75	742	556	186	141	24	11	10	
75 UND MEHR	1 249	891	358	236	62	37	23	
ZUSAMMEN	36 873	16 557	20 316	6 812	5 377	5 514	2 613	

		NICHT VERHEIRATETE AM ORT DER NEBENWOHNUNG						
UNTER 20	2 273	157	2 116	349	605	653	509	
20 - 25	5 549	1 509	4 040	944	1 231	1 217	648	
25 - 30	3 680	1 227	2 453	775	812	596	270	
30 - 35	1 222	422	800	322	289	131	58	
35 - 40	692	209	483	232	187	47	17	
40 - 45	512	141	371	192	127	33	19	
45 - 50	393	89	304	180	93	17	14	
50 - 55	255	73	182	108	42	19	13	
55 - 60	125	35	90	58	21	5	6	
60 - 65	80	10	70	51	10	6	3	
65 - 70	74	3	71	33	21	11	5	
70 - 75	59	1	58	25	13	9	11	
75 UND MEHR	180	8	172	72	43	29	28	
ZUSAMMEN	15 094	3 884	11 210	3 341	3 494	2 773	1 602	

## VOLKSZÄHLUNG 1987

## 6 BEVÖLKERUNG IN PRIVATHAUSHALTEN NACH HAUSHALTSGRÖSSE, ANZAHL DER WOHNSTITZE SOWIE ALTERSGRUPPEN

## 6.2 NACH LÄNDERN

ALTER VON ... BIS UNTER ... JAHREN	BE- VÖLKERUNG IN PRIVAT- HAUSHALTEN	DARON IN					
		EINPERSONEN- HAUSHALTEN	ZUSAMMEN	MEHRPERSONENHAUSHALTEN			
				DARON MIT ... PERSONEN			
				2	3	4	5 UND MEHR

## NOCH: HAMBURG

## NOCH: MIT 2 ODER MEHR WOHNSTITZEN. UND ZWAR:

## NICHT VERHEIRATETE ZUSAMMEN

UNTER 20	11 342	746	10 596	993	3 013	4 324	2 266
20 - 25	13 987	5 594	8 393	2 474	2 482	2 279	1 158
25 - 30	9 833	4 756	5 077	2 211	1 454	973	439
30 - 35	4 039	2 218	1 821	972	527	235	87
35 - 40	2 515	1 300	1 215	670	389	109	47
40 - 45	1 970	992	978	573	285	88	32
45 - 50	1 911	947	964	601	251	75	37
50 - 55	1 223	596	627	410	132	52	33
55 - 60	1 013	563	450	308	92	29	21
60 - 65	981	644	337	259	46	21	11
65 - 70	923	629	294	208	58	16	12
70 - 75	801	557	244	166	37	20	21
75 UND MEHR	1 429	899	530	308	105	66	51
ZUSAMMEN	51 967	20 441	31 526	10 153	8 871	8 287	4 215

## MIT 2 ODER MEHR WOHNSTITZEN ZUSAMMEN AM ORT DER HAUPTWOHNUNG

UNTER 20	9 103	594	8 509	651	2 416	3 678	1 764
20 - 25	8 862	4 150	4 712	1 706	1 347	1 109	550
25 - 30	7 461	3 630	3 831	2 025	1 017	562	227
30 - 35	4 713	1 904	2 809	1 292	838	536	143
35 - 40	4 535	1 192	3 343	1 012	1 007	994	330
40 - 45	5 553	950	4 603	1 189	1 489	1 471	454
45 - 50	7 214	968	6 246	1 910	2 094	1 725	517
50 - 55	5 506	614	4 892	2 051	1 573	967	301
55 - 60	4 846	603	4 243	2 553	1 107	424	159
60 - 65	4 553	717	3 836	2 821	737	212	66
65 - 70	3 380	673	2 707	2 248	355	77	27
70 - 75	2 287	599	1 688	1 460	165	41	22
75 UND MEHR	2 729	929	1 800	1 479	222	56	43
ZUSAMMEN	70 742	17 523	53 219	22 397	14 367	11 852	4 603

## MIT 2 ODER MEHR WOHNSTITZEN ZUSAMMEN AM ORT DER NEBENWOHNUNG

UNTER 20	2 321	169	2 152	358	621	658	515
20 - 25	5 842	1 581	4 261	1 022	1 302	1 259	678
25 - 30	4 314	1 435	2 879	953	935	679	312
30 - 35	2 086	684	1 402	562	472	253	115
35 - 40	1 650	515	1 135	463	406	189	77
40 - 45	1 687	525	1 162	498	362	206	96
45 - 50	1 732	476	1 256	573	399	191	93
50 - 55	1 176	308	868	435	273	104	56
55 - 60	834	199	635	382	161	60	32
60 - 65	550	102	448	289	101	35	23
65 - 70	320	37	283	170	68	24	21
70 - 75	208	15	193	104	41	24	24
75 UND MEHR	330	18	312	158	61	44	49
ZUSAMMEN	23 050	6 064	16 986	5 967	5 202	3 726	2 091

## MIT 2 ODER MEHR WOHNSTITZEN ZUSAMMEN

UNTER 20	11 424	763	10 661	1 009	3 037	4 336	2 279
20 - 25	14 704	5 731	8 973	2 728	2 649	2 368	1 228
25 - 30	11 775	5 065	6 710	2 978	1 952	1 241	539
30 - 35	6 799	2 588	4 211	1 854	1 310	789	258
35 - 40	6 185	1 707	4 478	1 475	1 413	1 183	407
40 - 45	7 240	1 475	5 765	1 687	1 851	1 577	550
45 - 50	8 946	1 444	7 502	2 483	2 493	1 916	610
50 - 55	6 682	922	5 760	2 486	1 846	1 071	357
55 - 60	5 680	802	4 878	2 935	1 268	484	191
60 - 65	5 103	819	4 284	3 110	838	247	89
65 - 70	3 700	710	2 990	2 418	423	101	48
70 - 75	2 495	614	1 881	1 564	206	65	46
75 UND MEHR	3 059	947	2 112	1 637	283	100	92
ZUSAMMEN	93 792	23 587	70 205	28 364	19 569	15 578	6 694

## ZUSAMMEN

UNTER 20	283 790	6 797	276 993	26 070	81 631	108 156	61 136
20 - 25	140 512	44 963	95 549	33 521	30 449	21 333	10 246
25 - 30	128 871	46 170	82 701	36 862	25 727	14 647	5 465
30 - 35	106 010	30 020	75 990	25 521	23 881	19 577	7 011
35 - 40	108 679	23 313	85 366	23 016	26 329	25 970	10 051
40 - 45	111 762	20 733	91 029	25 673	29 338	26 297	9 721
45 - 50	135 729	24 255	111 474	39 738	37 642	25 505	8 589
50 - 55	109 338	18 988	90 350	43 643	28 323	13 598	4 786
55 - 60	92 794	18 097	74 697	48 929	17 754	5 918	2 096
60 - 65	88 804	22 424	66 380	51 899	10 693	2 734	1 054
65 - 70	76 821	25 533	51 288	43 471	5 857	1 323	637
70 - 75	69 264	29 627	39 637	35 079	3 218	760	580
75 UND MEHR	134 983	75 611	59 372	50 096	5 618	1 974	1 684
ZUSAMMEN	1 587 357	386 531	1 200 826	483 518	326 460	267 792	123 056

## VOLKSZÄHLUNG 1987

## 6 BEVÖLKERUNG IN PRIVATHAUSHALTEN NACH HAUSHALTSGRÖSSE, ANZAHL DER WOHNSTITZE SOWIE ALTERSGRUPPEN

## 6.2 NACH LÄNDERN

ALTER VON ... BIS UNTER ... JAHREN	BE- VÖLKERUNG IN PRIVAT- HAUSHALTEN	DAVON IN					
		EINPERSONEN- HAUSHALTEN	MEHRPERSONENHAUSHALTEN				
			ZUSAMMEN	DAVON MIT ... PERSONEN			
				2	3	4	5 UND MEHR
NIEDERSACHSEN							
MIT EINEM WOHNSTZ							
UNTER 20	1 580 647	9 906	1 570 741	61 793	341 028	639 186	528 734
20 - 25	553 976	77 282	476 694	112 210	124 715	124 257	115 512
25 - 30	508 874	82 344	426 530	137 542	133 201	98 259	57 528
30 - 35	464 315	51 664	412 651	86 382	124 700	136 884	64 685
35 - 40	467 332	36 793	430 539	64 914	116 961	163 106	85 558
40 - 45	414 875	30 008	384 867	60 675	106 524	138 623	79 045
45 - 50	557 613	40 364	517 249	106 660	155 087	155 738	99 764
50 - 55	455 806	35 088	420 718	128 713	130 761	95 095	66 149
55 - 60	403 128	39 714	363 414	170 210	104 315	51 753	37 136
60 - 65	379 594	60 666	318 928	199 001	71 792	26 494	21 641
65 - 70	304 228	75 110	229 118	164 292	38 302	12 015	14 509
70 - 75	272 473	94 060	178 413	132 879	21 448	8 246	15 840
75 UND MEHR	491 392	214 847	276 545	174 172	38 291	22 890	41 192
ZUSAMMEN	6 854 253	847 846	6 006 407	1 599 443	1 507 125	1 672 546	1 227 293
MIT 2 ODER MEHR WOHNSTZTEN UND ZWAR VERHEIRATETE AM ORT DER HAUPTWOHNUNG							
UNTER 20	75	11	64	17	14	12	21
20 - 25	2 049	246	1 803	654	513	314	322
25 - 30	6 461	423	6 038	2 368	1 820	1 149	701
30 - 35	7 702	356	7 346	2 129	2 331	1 997	889
35 - 40	8 004	290	7 714	1 398	2 168	2 828	1 320
40 - 45	8 380	260	8 120	1 413	2 270	2 944	1 493
45 - 50	10 228	296	9 932	2 161	2 861	3 294	1 616
50 - 55	7 561	222	7 339	2 247	2 248	1 810	1 034
55 - 60	6 162	181	5 981	2 974	1 616	867	524
60 - 65	5 485	186	5 299	3 495	1 128	425	251
65 - 70	3 647	162	3 485	2 666	553	171	95
70 - 75	2 321	100	2 221	1 836	258	66	61
75 UND MEHR	2 240	133	2 107	1 811	188	44	64
ZUSAMMEN	70 315	2 866	67 449	25 169	17 968	15 921	8 391
VERHEIRATETE AM ORT DER NEBENWOHNUNG							
UNTER 20	69	8	61	6	18	19	18
20 - 25	1 799	315	1 484	255	357	436	436
25 - 30	4 707	837	3 870	688	1 165	1 009	1 008
30 - 35	4 947	843	4 104	772	1 414	1 063	855
35 - 40	4 158	818	3 340	750	1 166	804	620
40 - 45	3 271	717	2 554	689	814	587	464
45 - 50	3 318	808	2 510	777	745	603	385
50 - 55	2 244	530	1 714	717	447	330	220
55 - 60	1 521	357	1 164	587	274	191	112
60 - 65	996	166	830	446	195	96	93
65 - 70	515	31	484	252	92	57	83
70 - 75	327	11	316	157	54	29	76
75 UND MEHR	331	12	319	145	59	35	80
ZUSAMMEN	28 203	5 453	22 750	6 241	6 800	5 259	4 450
VERHEIRATETE ZUSAMMEN							
UNTER 20	144	19	125	23	32	31	39
20 - 25	3 848	561	3 287	909	870	750	758
25 - 30	11 168	1 260	9 908	3 056	2 985	2 158	1 709
30 - 35	12 649	1 199	11 450	2 901	3 745	3 060	1 744
35 - 40	12 162	1 108	11 054	2 148	3 334	3 632	1 940
40 - 45	11 651	977	10 674	2 102	3 084	3 531	1 957
45 - 50	13 546	1 104	12 442	2 938	3 606	3 897	2 001
50 - 55	9 805	752	9 053	2 964	2 695	2 140	1 254
55 - 60	7 683	538	7 145	3 561	1 890	1 058	636
60 - 65	6 481	352	6 129	3 941	1 323	521	344
65 - 70	4 162	193	3 969	2 918	645	228	178
70 - 75	2 648	111	2 537	1 993	312	95	137
75 UND MEHR	2 571	145	2 426	1 956	247	79	144
ZUSAMMEN	98 518	8 319	90 199	31 410	24 768	21 180	12 841
NICHT VERHEIRATETE AM ORT DER HAUPTWOHNUNG							
UNTER 20	26 930	2 377	24 553	1 695	5 828	9 029	8 001
20 - 25	55 674	16 265	39 409	6 070	8 974	12 217	12 148
25 - 30	32 718	11 983	20 735	5 128	5 850	5 068	4 689
30 - 35	11 127	4 810	6 317	2 163	2 077	1 203	874
35 - 40	5 193	2 342	2 851	1 097	1 054	424	276
40 - 45	3 062	1 316	1 746	817	598	205	126
45 - 50	2 979	1 363	1 616	816	486	168	146
50 - 55	1 824	833	991	553	227	115	96
55 - 60	1 524	811	713	426	157	67	63
60 - 65	1 622	946	676	437	113	47	79
65 - 70	1 650	1 092	558	359	92	34	73
70 - 75	1 506	1 004	502	268	85	52	97
75 UND MEHR	3 098	1 790	1 308	458	273	230	347
ZUSAMMEN	148 907	46 932	101 975	20 287	25 814	28 859	27 015
NICHT VERHEIRATETE AM ORT DER NEBENWOHNUNG							
UNTER 20	14 599	744	13 855	990	2 949	4 573	5 343
20 - 25	57 274	9 950	47 324	4 427	11 016	16 438	15 443
25 - 30	34 305	5 257	29 048	3 709	8 993	8 800	7 546
30 - 35	10 531	1 012	9 519	1 739	3 829	2 398	1 553
35 - 40	4 267	346	3 921	1 083	1 664	735	439
40 - 45	1 957	170	1 787	722	652	220	193
45 - 50	1 700	163	1 537	682	494	175	186
50 - 55	869	100	769	344	209	109	107
55 - 60	591	78	513	210	143	70	90
60 - 65	360	22	338	147	73	43	75
65 - 70	321	9	312	114	65	43	90
70 - 75	334	2	332	104	63	52	113
75 UND MEHR	981	8	973	227	232	179	335
ZUSAMMEN	128 089	17 861	110 228	14 498	30 382	33 835	31 513

## VOLKZÄHLUNG 1987

## 6 BEVÖLKERUNG IN PRIVATHAUSHALTEN NACH HAUSHALTSGRÖSSE, ANZAHL DER WOHNSTITZE SOWIE ALTERSGRUPPEN

## 6.2 NACH LÄNDERN

ALTER VON ... BIS UNTER ... JAHREN	BE- VÖLKERUNG IN PRIVAT- HAUSHALTEN	DARON IN					
		EINPERSONEN- HAUSHALTEN	ZUSAMMEN	MEHRPERSONENHAUSHALTEN			
				DARON MIT ... PERSONEN			
				2	3	4	5 UND MEHR

## NOCH: NIEDERSACHSEN

NOCH: MIT 2 ODER MEHR WOHNSTITZEN, UND ZWAR:

## NICHT VERHEIRATETE ZUSAMMEN

UNTER 20	41 529	3 121	38 408	2 685	8 777	13 602	13 344
20 - 25	112 948	26 215	86 733	10 497	19 990	28 655	27 591
25 - 30	67 023	17 240	49 783	8 837	14 843	13 868	12 235
30 - 35	21 658	5 822	15 836	3 902	5 906	3 601	2 427
35 - 40	9 460	2 688	6 772	2 180	2 718	1 159	715
40 - 45	5 019	1 486	3 533	1 539	1 250	425	319
45 - 50	4 679	1 526	3 153	1 498	980	343	332
50 - 55	2 693	933	1 760	897	436	224	203
55 - 60	2 115	889	1 226	636	300	137	153
60 - 65	1 982	968	1 014	584	186	90	154
65 - 70	1 971	1 101	870	473	157	77	163
70 - 75	1 840	1 006	834	372	148	104	210
75 UND MEHR	4 079	1 798	2 281	685	505	409	682
ZUSAMMEN	276 996	64 793	212 203	34 785	56 196	62 694	58 528

## MIT 2 ODER MEHR WOHNSTITZEN ZUSAMMEN AM ORT DER HAUPTWOHNUNG

UNTER 20	27 005	2 388	24 617	1 712	5 842	9 041	8 022
20 - 25	57 723	16 511	41 212	6 724	9 487	12 531	12 470
25 - 30	39 179	12 406	26 773	7 496	7 670	6 217	5 390
30 - 35	18 829	5 166	13 663	4 292	4 408	3 200	1 763
35 - 40	13 197	2 632	10 565	2 495	3 222	3 252	1 596
40 - 45	11 442	1 576	9 866	2 230	2 868	3 149	1 619
45 - 50	13 207	1 659	11 548	2 977	3 347	3 462	1 762
50 - 55	9 385	1 055	8 330	2 800	2 475	1 925	1 130
55 - 60	7 686	992	6 694	3 400	1 773	934	587
60 - 65	7 107	1 132	5 975	3 932	1 241	472	330
65 - 70	5 297	1 254	4 043	3 025	645	205	168
70 - 75	3 827	1 104	2 723	2 104	343	118	158
75 UND MEHR	5 338	1 923	3 415	2 269	461	274	411
ZUSAMMEN	219 222	49 798	169 424	45 456	43 782	44 780	35 406

## MIT 2 ODER MEHR WOHNSTITZEN ZUSAMMEN AM ORT DER NEBENWOHNUNG

UNTER 20	14 668	752	13 916	996	2 967	4 592	5 361
20 - 25	59 073	10 265	48 808	4 682	11 373	16 874	15 879
25 - 30	39 012	6 094	32 918	4 397	10 158	9 809	8 554
30 - 35	15 478	1 855	13 623	2 511	5 243	3 461	2 408
35 - 40	8 425	1 164	7 261	1 833	2 830	1 539	1 059
40 - 45	5 228	887	4 341	1 411	1 466	807	657
45 - 50	5 018	971	4 047	1 459	1 239	778	571
50 - 55	3 113	630	2 483	1 061	656	439	327
55 - 60	2 112	435	1 677	797	417	261	202
60 - 65	1 356	188	1 168	593	268	139	168
65 - 70	836	40	796	366	157	100	173
70 - 75	661	13	648	261	117	81	189
75 UND MEHR	1 312	20	1 292	372	291	214	415
ZUSAMMEN	156 292	23 314	132 978	20 739	37 182	39 094	35 963

## MIT 2 ODER MEHR WOHNSTITZEN ZUSAMMEN

UNTER 20	41 673	3 140	38 533	2 708	8 809	13 633	13 383
20 - 25	116 796	26 776	90 020	11 406	20 860	29 405	28 349
25 - 30	78 191	18 500	59 691	11 893	17 828	16 026	13 944
30 - 35	34 307	7 021	27 286	6 803	9 651	6 661	4 171
35 - 40	21 622	3 796	17 826	4 328	6 052	4 791	2 655
40 - 45	16 670	2 463	14 207	3 641	4 334	3 956	2 276
45 - 50	18 225	2 630	15 595	4 436	4 586	4 240	2 333
50 - 55	12 498	1 685	10 813	3 861	3 131	2 364	1 457
55 - 60	9 798	1 427	8 371	4 197	2 190	1 195	789
60 - 65	8 463	1 320	7 143	4 525	1 509	611	498
65 - 70	6 133	1 294	4 839	3 391	802	305	341
70 - 75	4 488	1 117	3 371	2 365	460	199	347
75 UND MEHR	6 650	1 943	4 707	2 641	752	488	826
ZUSAMMEN	375 514	73 112	302 402	66 195	80 964	83 874	71 369

## ZUSAMMEN

UNTER 20	1 622 320	13 046	1 609 274	64 501	349 837	652 819	542 117
20 - 25	670 772	104 058	566 714	123 616	145 575	153 662	143 861
25 - 30	587 065	100 844	486 221	149 435	151 029	114 285	71 472
30 - 35	498 622	58 685	439 937	93 185	134 351	143 545	68 856
35 - 40	488 954	40 589	448 365	69 242	123 013	167 897	88 213
40 - 45	431 545	32 471	399 074	64 316	110 858	142 579	81 321
45 - 50	575 838	42 994	532 844	111 096	159 673	159 978	102 097
50 - 55	468 304	36 773	431 531	132 574	133 892	97 459	67 606
55 - 60	412 926	41 141	371 785	174 407	106 505	52 948	37 925
60 - 65	388 057	61 986	326 071	203 526	73 301	27 105	22 139
65 - 70	310 361	76 404	233 957	167 683	39 104	12 320	14 850
70 - 75	276 951	95 177	181 784	135 244	21 908	8 445	16 187
75 UND MEHR	498 042	216 790	281 252	176 813	39 043	23 378	42 018
ZUSAMMEN	7 229 767	920 958	6 308 809	1 665 638	1 588 089	1 756 420	1 298 662

## VOLKSZAHLUNG 1987

## 6 BEVÖLKERUNG IN PRIVATHAUSHALTEN NACH HAUSHALTSGROSSE, ANZAHL DER WOHNSTITZE SOWIE ALTERSGRUPPEN

## 6.2 NACH LÄNDERN

ALTER VON BIS UNTER		JAHREN	BE- VÖLKERUNG IN PRIVAT- HAUSHALTEN	DARIN IN					
				EINPERSONEN- HAUSHALTEN	MEHRPERSONENHAUSHALTEN				
					ZUSAMMEN	DARIN MIT			
						2	3	4	5 UND MEHR
BREMEN									
MIT EINEM WOHNSTUZZ									
UNTER 20		124 035	2 204	121 831	10 385	34 693	46 479	30 274	
20 - 25		51 750	12 777	38 973	12 266	12 355	9 330	5 022	
25 - 30		47 422	13 535	33 887	13 899	10 864	6 503	2 621	
30 - 35		42 541	9 730	32 811	9 595	10 790	9 010	3 416	
35 - 40		43 319	7 561	35 758	8 304	11 534	11 171	4 749	
40 - 45		42 390	6 143	36 247	8 421	12 042	10 977	4 807	
45 - 50		52 401	7 418	44 983	13 387	15 795	11 229	4 572	
50 - 55		43 060	5 808	37 252	15 610	12 464	6 550	2 628	
55 - 60		37 214	5 699	31 515	18 465	8 703	3 111	1 236	
60 - 65		36 031	7 905	28 126	20 458	5 544	1 541	583	
65 - 70		31 581	9 375	22 206	17 951	3 148	751	356	
70 - 75		28 648	11 452	17 196	14 619	1 738	463	376	
75 UND MEHR		51 523	27 224	24 299	19 375	2 795	1 216	913	
ZUSAMMEN		631 915	126 831	505 084	182 735	142 465	118 331	61 553	
MIT 2 ODER MEHR WOHNSTUZZEN UND ZWAR: VERHEIRATETE AM ORT DER HAUPTWOHNUNG									
UNTER 20		22	4	18	4	6	7	1	
20 - 25		240	34	206	82	63	32	29	
25 - 30		591	89	502	215	171	73	43	
30 - 35		753	91	662	208	233	157	64	
35 - 40		820	64	756	184	227	250	95	
40 - 45		984	64	920	158	311	316	135	
45 - 50		1 191	36	1 155	269	399	349	138	
50 - 55		874	30	844	261	284	218	81	
55 - 60		812	19	793	375	248	116	54	
60 - 65		713	23	690	453	165	46	26	
65 - 70		546	16	530	402	102	17	9	
70 - 75		347	13	334	261	55	13	5	
75 UND MEHR		325	22	303	252	38	8	5	
ZUSAMMEN		8 218	505	7 713	3 124	2 302	1 602	685	
VERHEIRATETE AM ORT DER NEBENWOHNUNG									
UNTER 20		16	5	11	2	2	3	4	
20 - 25		192	42	150	37	44	41	28	
25 - 30		491	114	377	91	131	96	59	
30 - 35		592	167	425	129	159	81	56	
35 - 40		545	135	410	118	151	88	53	
40 - 45		495	142	353	111	109	89	44	
45 - 50		461	153	308	116	83	63	46	
50 - 55		314	86	228	109	56	41	22	
55 - 60		176	63	113	53	30	18	12	
60 - 65		100	14	86	47	15	10	14	
65 - 70		64	4	60	34	10	6	10	
70 - 75		41	2	39	21	11	2	5	
75 UND MEHR		53	-	53	26	15	3	9	
ZUSAMMEN		3 540	927	2 613	894	816	541	362	
VERHEIRATETE ZUSAMMEN									
UNTER 20		38	9	29	6	8	10	5	
20 - 25		432	76	356	119	107	73	57	
25 - 30		1 082	203	879	306	302	169	102	
30 - 35		1 345	258	1 087	337	392	238	120	
35 - 40		1 365	199	1 166	302	378	338	148	
40 - 45		1 479	206	1 273	269	420	405	179	
45 - 50		1 652	189	1 463	385	482	412	184	
50 - 55		1 188	116	1 072	370	340	259	103	
55 - 60		988	82	906	428	278	134	66	
60 - 65		813	37	776	500	180	56	40	
65 - 70		610	20	590	436	112	23	19	
70 - 75		388	15	373	282	66	15	10	
75 UND MEHR		378	22	356	278	53	11	14	
ZUSAMMEN		11 758	1 432	10 326	4 018	3 118	2 143	1 047	
NICHT VERHEIRATETE AM ORT DER HAUPTWOHNUNG									
UNTER 20		2 535	189	2 346	233	672	892	549	
20 - 25		3 168	930	2 238	470	672	715	381	
25 - 30		2 226	955	1 271	414	410	302	145	
30 - 35		1 255	712	543	252	182	87	22	
35 - 40		727	420	307	151	109	31	16	
40 - 45		451	244	207	114	66	18	9	
45 - 50		387	225	162	89	52	16	5	
50 - 55		226	127	99	61	25	11	2	
55 - 60		211	115	96	67	20	5	4	
60 - 65		224	133	91	56	27	5	3	
65 - 70		209	144	65	54	8	2	1	
70 - 75		226	161	65	51	7	3	4	
75 UND MEHR		352	235	117	57	26	17	17	
ZUSAMMEN		12 197	4 590	7 607	2 069	2 276	2 104	1 158	
NICHT VERHEIRATETE AM ORT DER NEBENWOHNUNG									
UNTER 20		1 085	34	1 051	130	325	325	271	
20 - 25		3 536	248	3 288	332	1 030	1 219	707	
25 - 30		2 366	215	2 151	328	810	647	366	
30 - 35		897	92	805	203	372	153	77	
35 - 40		420	38	382	135	158	63	26	
40 - 45		268	30	238	98	88	35	17	
45 - 50		194	21	173	91	49	17	16	
50 - 55		83	19	64	32	22	8	2	
55 - 60		65	8	57	28	12	11	6	
60 - 65		32	2	30	13	8	5	4	
65 - 70		26	1	25	11	7	4	3	
70 - 75		35	-	35	21	3	2	9	
75 UND MEHR		72	-	72	24	19	17	12	
ZUSAMMEN		9 079	708	8 371	1 446	2 903	2 506	1 516	



## VOLKSZÄHLUNG 1987

## 6 BEVÖLKERUNG IN PRIVATHAUSHALTEN NACH HAUSHALTSGRÖSSE, ANZAHL DER WOHNSTITZE SOWIE ALTERSGRUPPEN

## 6.2 NACH LÄNDERN

ALTER VON ... BIS UNTER ... JAHREN	BE- VÖLKERUNG IN PRIVAT- HAUSHALTEN	DAVON IN					
		EINPERSONEN- HAUSHALTEN	MEHRPERSONENHAUSHALTEN				
			ZUSAMMEN	DAVON MIT ... PERSONEN			
				2	3	4	5 UND MEHR
	INSGESAMT						

## NOCH: BREMEN

NOCH: MIT 2 ODER MEHR WOHNSTITZEN, UND ZWAR:

## NICHT VERHEIRATETE ZUSAMMEN

UNTER 20	3 620	223	3 397	363	997	1 217	820
20 - 25	6 704	1 178	5 526	802	1 702	1 934	1 088
25 - 30	4 592	1 170	3 422	742	1 220	949	511
30 - 35	2 152	804	1 348	455	554	240	99
35 - 40	1 147	458	689	286	267	94	42
40 - 45	719	274	445	212	154	53	26
45 - 50	581	246	335	180	101	33	21
50 - 55	309	146	163	93	47	19	4
55 - 60	276	123	153	95	32	16	10
60 - 65	256	135	121	69	35	10	7
65 - 70	235	145	90	65	15	6	4
70 - 75	261	161	100	72	10	5	13
75 UND MEHR	424	235	189	81	45	34	29
ZUSAMMEN	21 276	5 298	15 978	3 515	5 179	4 610	2 674

## MIT 2 ODER MEHR WOHNSTITZEN ZUSAMMEN AM ORT DER HAUPTWOHNUNG

UNTER 20	2 557	193	2 364	237	678	899	550
20 - 25	3 408	964	2 444	552	735	747	410
25 - 30	2 817	1 044	1 773	629	581	375	188
30 - 35	2 008	803	1 205	460	415	244	86
35 - 40	1 547	484	1 063	335	336	281	111
40 - 45	1 435	308	1 127	272	377	334	144
45 - 50	1 578	261	1 317	358	451	365	143
50 - 55	1 100	157	943	322	309	229	83
55 - 60	1 023	134	889	442	268	121	58
60 - 65	937	156	781	509	192	51	29
65 - 70	755	160	595	456	110	19	10
70 - 75	573	174	399	312	62	16	9
75 UND MEHR	677	257	420	309	64	25	22
ZUSAMMEN	20 415	5 095	15 320	5 193	4 578	3 706	1 843

## MIT 2 ODER MEHR WOHNSTITZEN ZUSAMMEN AM ORT DER NEBENWOHNUNG

UNTER 20	1 101	39	1 062	132	327	328	275
20 - 25	3 728	290	3 438	369	1 074	1 260	735
25 - 30	2 857	329	2 528	419	941	743	425
30 - 35	1 489	259	1 230	332	531	234	133
35 - 40	965	173	792	253	309	151	79
40 - 45	763	172	591	209	197	124	61
45 - 50	655	174	481	207	132	80	62
50 - 55	397	105	292	141	78	49	24
55 - 60	241	71	170	81	42	29	18
60 - 65	132	16	116	60	23	15	18
65 - 70	90	5	85	45	17	10	13
70 - 75	76	2	74	42	14	4	14
75 UND MEHR	125	4	125	50	34	20	21
ZUSAMMEN	12 619	1 635	10 984	2 340	3 719	3 047	1 878

## MIT 2 ODER MEHR WOHNSTITZEN ZUSAMMEN

UNTER 20	3 658	232	3 426	369	1 005	1 227	825
20 - 25	7 136	1 254	5 882	921	1 809	2 007	1 145
25 - 30	5 674	1 373	4 301	1 048	1 522	1 118	613
30 - 35	3 497	1 062	2 435	792	946	478	219
35 - 40	2 512	657	1 855	588	645	432	190
40 - 45	2 198	480	1 718	481	574	458	205
45 - 50	2 233	435	1 798	565	583	445	205
50 - 55	1 497	262	1 235	463	387	278	107
55 - 60	1 264	205	1 059	523	310	150	76
60 - 65	1 069	172	897	569	215	66	47
65 - 70	845	165	680	501	127	29	23
70 - 75	649	176	473	354	76	20	23
75 UND MEHR	802	257	545	359	98	45	43
ZUSAMMEN	33 034	6 730	26 304	7 533	8 297	6 753	3 721

## ZUSAMMEN

UNTER 20	127 693	2 436	125 257	10 754	35 698	47 706	31 099
20 - 25	58 886	14 031	44 855	13 187	14 164	11 337	6 167
25 - 30	53 096	14 908	38 188	14 947	12 386	7 621	3 234
30 - 35	46 038	10 792	35 246	10 387	11 736	9 488	3 635
35 - 40	45 831	8 218	37 613	8 892	12 179	11 603	4 939
40 - 45	44 588	6 623	37 965	8 902	12 616	11 435	5 012
45 - 50	54 634	7 853	46 781	13 952	16 378	11 674	4 777
50 - 55	44 557	6 070	38 487	16 073	12 851	6 828	2 735
55 - 60	38 478	5 904	32 574	18 988	9 013	3 261	1 312
60 - 65	37 100	8 077	29 023	21 027	5 759	1 607	630
65 - 70	32 426	9 540	22 886	18 452	3 275	780	379
70 - 75	29 297	11 628	17 669	14 973	1 814	483	399
75 UND MEHR	52 325	27 481	24 844	19 734	2 893	1 261	956
ZUSAMMEN	664 949	133 561	531 388	190 268	150 762	125 084	65 274

## VOLKSZÄHLUNG 1987

## 6 BEVÖLKERUNG IN PRIVATHAUSHALTEN NACH HAUSHALTSGROSSE, ANZAHL DER WOHNSTÄTTE SOWIE ALTERSGRUPPEN

## 6.2 NACH LÄNDERN

ALTER VON BIS UNTER ... JAHREN	BE- VÖLKERUNG IN PRIVAT- HAUSHALTEN	DAVON IN									
		EINPERSÖNLICH- HAUSHALTEN	MEHRPERSÖNLICHHAUSHALTEN				5 UND MEHR				
			ZUSAMMEN	DAVON MIT ... PERSONEN							
				2	3	4					
NORDRHEIN-WESTFALEN											
MIT EINEM WOHNSTÄTTE											
UNTER 20	3 550 870	25 423	3 525 447	159 821	865 611	1 402 908	1 097 107				
20 - 25	1 338 960	202 875	1 136 085	279 606	328 220	295 739	232 520				
25 - 30	1 258 623	223 289	1 035 334	363 082	335 697	224 255	112 300				
30 - 35	1 144 368	146 162	998 206	244 026	323 032	302 873	128 275				
35 - 40	1 094 287	103 231	991 056	185 709	298 171	340 700	156 476				
40 - 45	981 366	85 842	895 524	170 091	272 336	294 919	158 178				
45 - 50	1 302 200	113 366	1 188 834	288 470	377 970	334 237	188 157				
50 - 55	1 126 958	103 345	1 023 613	357 481	326 429	212 686	127 017				
55 - 60	1 026 316	117 459	908 857	465 285	255 202	117 990	70 380				
60 - 65	914 529	160 428	754 101	495 200	165 700	57 078	35 123				
65 - 70	699 850	185 754	514 096	386 562	82 606	24 501	20 427				
70 - 75	602 422	227 863	374 559	295 249	44 210	14 932	20 168				
75 UND MEHR	1 035 910	502 303	533 607	369 488	70 957	37 439	55 723				
ZUSAMMEN	16 076 659	2 197 340	13 879 319	4 060 070	3 746 141	3 660 257	2 412 851				
MIT 2 ODER MEHR WOHNSTÄTTE UND ZWAR VERHEIRATETE AM ORT DER HAUPTWOHNUNG											
UNTER 20	234	12	222	63	53	29	77				
20 - 25	3 936	390	3 546	1 636	901	509	500				
25 - 30	12 544	776	11 768	5 517	3 474	1 751	1 026				
30 - 35	15 868	730	15 138	4 966	4 798	3 845	1 529				
35 - 40	16 606	581	16 025	3 594	4 718	5 374	2 339				
40 - 45	17 808	486	17 322	3 256	5 096	6 120	2 850				
45 - 50	22 855	571	22 284	4 953	6 715	7 154	3 462				
50 - 55	19 446	451	18 995	6 165	5 744	4 664	2 422				
55 - 60	17 643	393	17 250	8 085	4 850	2 824	1 491				
60 - 65	14 140	325	13 815	8 557	3 234	1 325	699				
65 - 70	8 685	221	8 464	6 218	1 502	485	259				
70 - 75	5 383	163	5 220	4 305	597	176	142				
75 UND MEHR	5 062	200	4 862	4 085	479	168	130				
ZUSAMMEN	160 210	5 299	154 911	61 400	42 161	34 424	16 926				
VERHEIRATETE AM ORT DER NEBENWOHNUNG											
UNTER 20	329	46	283	91	73	48	71				
20 - 25	4 972	1 246	3 726	1 121	911	833	861				
25 - 30	12 808	2 485	10 323	2 514	2 999	2 499	2 311				
30 - 35	13 197	2 410	10 787	2 544	3 580	2 682	1 981				
35 - 40	10 246	2 238	8 008	2 017	2 653	1 919	1 419				
40 - 45	8 439	2 095	6 344	1 790	1 958	1 510	1 086				
45 - 50	9 577	2 490	7 087	2 410	2 046	1 570	1 061				
50 - 55	7 075	1 645	5 430	2 275	1 524	956	675				
55 - 60	5 444	1 151	4 293	2 130	1 141	583	439				
60 - 65	3 350	456	2 894	1 628	677	301	288				
65 - 70	1 717	82	1 635	928	340	175	192				
70 - 75	1 062	39	1 023	609	156	98	160				
75 UND MEHR	1 246	25	1 221	669	169	92	291				
ZUSAMMEN	79 462	16 408	63 054	20 726	18 227	13 266	10 835				
VERHEIRATETE ZUSAMMEN											
UNTER 20	563	58	505	154	126	77	148				
20 - 25	8 908	1 636	7 272	2 757	1 812	1 342	1 361				
25 - 30	25 352	3 261	22 091	8 031	6 473	4 250	3 337				
30 - 35	29 065	3 140	25 925	7 510	8 378	6 527	3 510				
35 - 40	26 652	2 819	24 033	5 611	7 371	7 293	3 758				
40 - 45	26 247	2 581	23 666	5 046	7 054	7 630	3 936				
45 - 50	32 432	3 061	29 371	7 363	8 761	8 724	4 523				
50 - 55	26 521	2 096	24 425	8 440	7 268	5 620	3 097				
55 - 60	23 087	1 544	21 543	10 215	5 991	3 407	1 930				
60 - 65	17 490	781	16 709	10 185	3 911	1 626	987				
65 - 70	10 402	303	10 099	7 146	1 842	660	451				
70 - 75	6 445	202	6 243	4 914	753	274	302				
75 UND MEHR	6 308	225	6 083	4 754	648	260	421				
ZUSAMMEN	239 672	21 707	217 965	82 126	60 388	47 690	27 761				
NICHT VERHEIRATETE AM ORT DER HAUPTWOHNUNG											
UNTER 20	46 838	3 996	42 842	2 601	10 813	16 370	13 058				
20 - 25	98 215	34 696	63 519	10 462	15 356	20 216	17 485				
25 - 30	61 837	25 997	35 840	10 063	10 030	8 638	7 109				
30 - 35	21 852	10 557	11 295	4 229	3 710	2 049	1 307				
35 - 40	9 690	4 875	4 815	2 120	1 664	831	400				
40 - 45	6 194	3 138	3 056	1 586	970	313	187				
45 - 50	6 122	3 125	2 997	1 667	816	312	202				
50 - 55	4 057	2 121	1 936	1 079	506	188	163				
55 - 60	3 663	1 974	1 689	1 037	379	146	127				
60 - 65	3 657	2 248	1 409	898	283	111	117				
65 - 70	3 273	2 132	1 141	725	182	100	134				
70 - 75	3 200	2 178	1 022	593	151	112	166				
75 UND MEHR	6 425	3 848	2 577	1 025	532	420	600				
ZUSAMMEN	275 023	100 885	174 138	38 085	45 392	49 606	41 055				
NICHT VERHEIRATETE AM ORT DER NEBENWOHNUNG											
UNTER 20	28 940	1 526	27 414	2 250	6 740	8 800	9 624				
20 - 25	113 083	23 587	89 496	9 063	21 631	31 165	27 637				
25 - 30	70 985	11 850	59 135	7 571	18 644	17 873	15 047				
30 - 35	22 709	3 050	19 659	3 803	7 919	4 782	3 155				
35 - 40	8 594	1 208	7 386	2 113	3 233	1 269	771				
40 - 45	4 478	667	3 811	1 573	1 384	503	351				
45 - 50	3 793	663	3 130	1 470	967	364	329				
50 - 55	2 121	427	1 694	823	463	183	225				
55 - 60	1 565	350	1 215	602	281	159	173				
60 - 65	1 116	112	1 004	458	236	142	168				
65 - 70	881	32	849	335	161	138	215				
70 - 75	890	17	873	280	152	149	292				
75 UND MEHR	2 714	33	2 681	624	641	512	904				
ZUSAMMEN	261 869	43 522	218 347	30 965	62 452	66 039	58 891				

## VOLKZÄHLUNG 1987

## 6 BEVÖLKERUNG IN PRIVATHAUSHALTEN NACH HAUSHALTSGRÖSSE, ANZAHL DER WOHNSTITZE SOWIE ALTERSGRUPPEN

## 6.2 NACH LÄNDERN

ALTER VON ... BIS UNTER ... JAHREN	BE- VÖLKERUNG IN PRIVAT- HAUSHALTEN	DAVON IN					
		EINPERSONEN- HAUSHALTEN	ZUSAMMEN	MEHRPERSONENHAUSHALTEN			
				DAVON MIT ... PERSONEN			
				2	3	4	5 UND MEHR

## NOCH: NORDRHEIN-WESTFALEN

## NOCH. MIT 2 ODER MEHR WOHNSTITZEN, UND ZWAR:

## NICHT VERHEIRATETE ZUSAMMEN

UNTER 20	75 778	5 522	70 256	4 851	17 553	25 170	22 682
20 - 25	211 298	58 283	153 015	19 525	36 987	51 381	45 122
25 - 30	132 822	37 847	94 975	17 634	28 674	26 511	22 156
30 - 35	44 561	13 607	30 954	8 032	11 629	6 831	4 462
35 - 40	18 284	6 083	12 201	4 233	4 897	1 900	1 171
40 - 45	10 672	3 805	6 867	3 159	2 354	816	538
45 - 50	9 915	3 788	6 127	3 137	1 783	676	531
50 - 55	6 178	2 548	3 630	1 902	969	371	388
55 - 60	5 228	2 324	2 904	1 639	660	305	300
60 - 65	4 773	2 360	2 413	1 356	519	253	285
65 - 70	4 154	2 164	1 990	1 060	343	238	349
70 - 75	4 090	2 195	1 895	873	303	261	458
75 UND MEHR	9 139	3 881	5 258	1 649	1 173	932	1 504
ZUSAMMEN	536 892	144 407	392 485	69 050	107 844	115 645	99 946

## MIT 2 ODER MEHR WOHNSTITZEN ZUSAMMEN AM ORT DER HAUPTWOHNUNG

UNTER 20	47 072	4 008	43 064	2 664	10 866	16 399	13 135
20 - 25	102 151	35 086	67 065	12 098	16 257	20 725	17 985
25 - 30	74 381	26 773	47 608	15 580	13 504	10 389	8 135
30 - 35	37 720	11 287	26 433	9 195	8 508	5 894	2 836
35 - 40	26 296	5 456	20 840	5 714	6 382	6 005	2 739
40 - 45	24 002	3 624	20 378	4 842	6 066	6 433	3 037
45 - 50	28 977	3 696	25 281	6 620	7 531	7 466	3 664
50 - 55	23 503	2 572	20 931	7 244	6 250	4 852	2 585
55 - 60	21 306	2 367	18 939	9 122	5 229	2 970	1 618
60 - 65	17 797	2 573	15 224	9 455	3 517	1 436	816
65 - 70	11 958	2 353	9 605	6 943	1 684	585	393
70 - 75	8 583	2 341	6 242	4 898	748	288	308
75 UND MEHR	11 487	4 048	7 439	5 110	1 011	588	730
ZUSAMMEN	435 233	106 184	329 049	99 485	87 553	84 030	57 981

## MIT 2 ODER MEHR WOHNSTITZEN ZUSAMMEN AM ORT DER NEBENWOHNUNG

UNTER 20	29 269	1 572	27 697	2 341	6 813	8 848	9 695
20 - 25	118 055	24 833	93 222	10 184	22 542	31 998	28 498
25 - 30	83 793	14 335	69 458	10 085	21 643	20 372	17 358
30 - 35	35 906	5 460	30 446	6 347	11 499	7 464	5 136
35 - 40	18 840	3 446	15 394	4 130	5 886	3 188	2 190
40 - 45	12 917	2 762	10 155	3 363	3 342	2 013	1 437
45 - 50	13 370	3 153	10 217	3 880	3 013	1 934	1 390
50 - 55	9 196	2 072	7 124	3 098	1 987	1 139	900
55 - 60	7 009	1 501	5 508	2 732	1 422	742	612
60 - 65	4 466	568	3 898	2 086	913	443	456
65 - 70	2 598	114	2 484	1 263	501	313	407
70 - 75	1 952	56	1 896	889	308	247	452
75 UND MEHR	3 960	58	3 902	1 293	810	604	1 195
ZUSAMMEN	341 331	59 930	281 401	51 691	80 679	79 305	69 726

## MIT 2 ODER MEHR WOHNSTITZEN ZUSAMMEN

UNTER 20	76 341	5 580	70 761	5 005	17 679	25 247	22 830
20 - 25	220 206	59 919	160 287	22 282	38 799	52 723	46 483
25 - 30	158 174	41 108	117 066	25 665	35 147	30 761	25 493
30 - 35	73 626	16 747	56 879	15 542	20 007	13 358	7 972
35 - 40	45 136	8 902	36 234	9 844	12 268	9 193	4 929
40 - 45	36 919	6 386	30 533	8 205	9 408	8 446	4 474
45 - 50	42 347	6 849	35 498	10 500	10 544	9 400	5 054
50 - 55	32 699	4 644	28 055	10 342	8 237	5 991	3 485
55 - 60	28 315	3 868	24 447	11 854	6 651	3 712	2 230
60 - 65	22 263	3 141	19 122	11 541	4 430	1 879	1 272
65 - 70	14 556	2 467	12 089	8 206	2 185	898	800
70 - 75	10 535	2 397	8 138	5 787	1 056	535	760
75 UND MEHR	15 447	4 106	11 341	6 403	1 821	1 192	1 925
ZUSAMMEN	776 564	166 114	610 450	151 176	168 232	163 335	127 707

## ZUSAMMEN

UNTER 20	3 627 211	31 003	3 596 208	164 826	883 290	1 428 155	1 119 937
20 - 25	1 559 166	262 794	1 296 372	301 888	367 019	348 462	279 003
25 - 30	1 416 797	264 397	1 152 400	388 747	370 844	255 016	137 793
30 - 35	1 217 994	162 909	1 055 085	259 568	343 039	316 231	136 247
35 - 40	1 139 423	112 133	1 027 290	195 553	310 439	349 893	171 405
40 - 45	1 018 285	92 228	926 057	178 296	281 744	303 365	162 652
45 - 50	1 344 547	120 215	1 224 332	298 970	388 514	343 637	193 211
50 - 55	1 159 657	107 989	1 051 668	367 823	334 666	218 677	130 502
55 - 60	1 054 631	121 327	933 304	477 139	261 853	121 702	72 610
60 - 65	936 792	163 569	773 223	506 741	170 130	58 957	37 395
65 - 70	714 406	188 221	526 185	394 768	84 791	25 399	21 227
70 - 75	612 957	230 260	382 697	301 036	45 266	15 467	20 928
75 UND MEHR	1 051 357	506 409	544 948	375 891	72 778	38 631	57 648
ZUSAMMEN	16 853 223	2 363 454	14 489 769	4 211 246	3 914 373	3 823 592	2 540 558

## VOLKZÄHLUNG 1987

## 6 BEVÖLKERUNG IN PRIVATHAUSHALTEN NACH HAUSHALTSGRÖSSE, ANZAHL DER WOHNSTITZE SOWIE ALTERSGRUPPEN

## 6.2 NACH LÄNDERN

ALTER VON ... BIS UNTER ... JAHREN	BE- VÖLKERUNG IN PRIVAT- HAUSHALTEN	DAVON IN					
		EINPERSONEN- HAUSHALTEN	ZUSAMMEN	MEHRPERSONENHAUSHALTEN			
				DAVON MIT ... PERSONEN			
	INSGESAMT			2	3	4	5 UND MEHR

HESSEN							
MIT EINEM WOHNSTITZ							
UNTER 20	1 132 021	7 500	1 124 521	50 736	276 807	479 086	317 892
20 - 25	418 912	59 853	359 059	84 772	104 610	97 994	71 683
25 - 30	400 690	70 975	329 715	106 240	111 312	75 709	36 454
30 - 35	371 518	49 993	321 525	73 531	104 261	104 489	39 244
35 - 40	384 065	38 064	346 001	61 636	102 240	127 686	54 439
40 - 45	338 799	32 138	306 661	57 953	92 197	105 950	50 561
45 - 50	427 733	38 292	389 441	90 428	122 625	115 332	61 056
50 - 55	351 399	32 112	319 287	105 151	102 774	70 886	40 476
55 - 60	314 050	34 815	279 235	136 164	82 201	38 927	21 943
60 - 65	297 992	49 473	248 519	158 833	57 375	19 708	12 603
65 - 70	237 118	59 205	177 913	130 712	30 010	8 811	8 380
70 - 75	200 998	70 712	130 286	100 288	16 014	5 711	8 273
75 UND MEHR	370 464	164 756	205 708	134 369	30 314	17 676	23 349
ZUSAMMEN	5 245 759	707 888	4 537 871	1 290 813	1 232 740	1 267 965	746 353

MIT 2 ODER MEHR WOHNSTITZEN UND ZWAR VERHEIRATETE AM ORT DER HAUPTWOHNUNG							
UNTER 20	157	22	135	28	32	23	52
20 - 25	2 355	403	1 952	920	514	237	281
25 - 30	6 716	648	6 068	2 814	1 892	932	430
30 - 35	8 053	577	7 476	2 469	2 457	1 881	669
35 - 40	8 193	430	7 763	1 825	2 397	2 619	922
40 - 45	7 943	375	7 568	1 617	2 225	2 697	1 029
45 - 50	9 791	367	9 424	2 375	2 873	2 958	1 218
50 - 55	7 729	246	7 483	2 592	2 295	1 740	856
55 - 60	7 030	176	6 854	3 366	1 906	1 051	531
60 - 65	5 655	148	5 507	3 426	1 287	539	255
65 - 70	3 678	105	3 573	2 595	660	213	105
70 - 75	2 264	62	2 202	1 788	293	62	59
75 UND MEHR	2 189	94	2 095	1 724	235	74	62
ZUSAMMEN	71 753	3 653	68 100	27 539	19 066	15 026	6 469

VERHEIRATETE AM ORT DER NEBENWOHNUNG							
UNTER 20	82	17	65	7	13	16	29
20 - 25	1 531	300	1 231	227	328	324	352
25 - 30	4 664	843	3 821	720	1 137	1 009	955
30 - 35	5 367	1 114	4 253	876	1 436	1 068	873
35 - 40	4 359	1 039	3 320	777	1 181	769	593
40 - 45	3 429	987	2 442	716	756	551	419
45 - 50	3 500	1 083	2 417	804	670	585	358
50 - 55	2 338	718	1 618	625	464	302	227
55 - 60	1 776	510	1 266	577	357	202	130
60 - 65	1 052	221	831	395	201	126	109
65 - 70	513	44	469	183	112	60	114
70 - 75	315	10	305	132	54	37	82
75 UND MEHR	374	6	368	109	60	55	144
ZUSAMMEN	29 298	6 892	22 406	6 148	6 769	5 104	4 385

VERHEIRATETE ZUSAMMEN							
UNTER 20	239	39	200	35	45	39	81
20 - 25	3 886	703	3 183	1 147	842	561	633
25 - 30	11 380	1 491	9 889	3 534	3 029	1 941	1 385
30 - 35	13 420	1 691	11 729	3 345	3 893	2 949	1 542
35 - 40	12 552	1 469	11 083	2 602	3 578	3 388	1 515
40 - 45	11 372	1 362	10 010	2 333	2 981	3 248	1 448
45 - 50	13 291	1 450	11 841	3 179	3 543	3 543	1 576
50 - 55	10 065	964	9 101	3 217	2 759	2 042	1 083
55 - 60	8 806	686	8 120	3 943	2 263	1 253	661
60 - 65	6 707	369	6 338	3 821	1 488	565	364
65 - 70	4 191	149	4 042	2 778	772	273	219
70 - 75	2 579	72	2 507	1 920	347	99	141
75 UND MEHR	2 563	100	2 463	1 833	295	129	206
ZUSAMMEN	101 051	10 545	90 506	33 687	25 835	20 130	10 854

NICHT VERHEIRATETE AM ORT DER HAUPTWOHNUNG							
UNTER 20	21 161	2 033	19 128	1 509	5 068	7 638	4 913
20 - 25	40 057	16 578	23 479	5 690	5 574	7 110	5 105
25 - 30	28 476	13 483	14 993	5 713	3 996	3 139	2 145
30 - 35	12 100	6 350	5 750	2 632	1 728	914	476
35 - 40	6 086	3 319	2 747	1 287	899	384	177
40 - 45	3 692	2 051	1 641	879	501	194	67
45 - 50	3 209	1 781	1 428	819	399	147	63
50 - 55	2 068	1 141	927	515	236	108	68
55 - 60	1 771	1 020	751	475	168	59	49
60 - 65	1 635	968	667	409	150	52	56
65 - 70	1 550	966	584	374	102	45	63
70 - 75	1 478	958	520	314	77	50	79
75 UND MEHR	3 185	1 696	1 489	514	352	265	358
ZUSAMMEN	126 448	52 344	74 104	21 130	19 250	20 105	13 619

NICHT VERHEIRATETE AM ORT DER NEBENWOHNUNG							
UNTER 20	10 487	528	9 959	844	2 383	3 209	3 523
20 - 25	38 270	6 687	31 583	2 949	8 081	11 472	9 081
25 - 30	25 295	3 502	21 793	2 839	6 826	6 982	5 146
30 - 35	9 167	1 049	8 118	1 536	3 261	2 102	1 219
35 - 40	4 045	408	3 637	994	1 617	849	377
40 - 45	1 951	207	1 744	686	699	218	141
45 - 50	1 622	204	1 418	646	485	159	128
50 - 55	859	102	757	362	238	72	85
55 - 60	509	71	438	210	92	53	83
60 - 65	384	26	358	138	85	68	67
65 - 70	386	7	379	117	84	75	103
70 - 75	423	5	418	91	86	99	142
75 UND MEHR	1 377	4	1 373	224	346	354	449
ZUSAMMEN	94 775	12 800	81 975	11 636	24 283	25 512	20 544

## VOLKSZÄHLUNG 1987

## 6 BEVÖLKERUNG IN PRIVATHAUSHALTEN NACH HAUSHALTSGROSSE, ANZAHL DER WOHNSTITZE SOWIE ALTERSGRUPPEN

## 6.2 NACH LÄNDERN

ALTER VON BIS UNTER	JAHREN	BE- VÖLKERUNG IN PRIVAT- HAUSHALTEN	EINPERSONEN- HAUSHALTEN	ZUSAMMEN	DAVON IN			
					MEHRPERSONENHAUSHALTEN			
					DAVON MIT ... PERSONEN			
					2	3	4	5 UND MEHR

## NOCH: HESSEN

## NOCH: MIT 2 ODER MEHR WOHNSTITZEN, UND ZWAR:

## NICHT VERHEIRATETE ZUSAMMEN

UNTER	20	31 648	2 561	29 087	2 353	7 451	10 847	8 436
20 - 25		78 327	23 265	55 062	8 639	13 655	18 582	14 186
25 - 30		53 771	16 985	36 786	8 552	10 822	10 121	7 291
30 - 35		21 267	7 399	13 868	4 168	4 989	3 016	1 695
35 - 40		10 111	3 727	6 384	2 281	2 516	1 033	554
40 - 45		5 643	2 258	3 385	1 565	1 200	412	208
45 - 50		4 831	1 985	2 846	1 465	884	306	191
50 - 55		2 927	1 243	1 684	877	474	180	153
55 - 60		2 280	1 091	1 189	685	260	112	132
60 - 65		2 019	994	1 025	547	235	120	123
65 - 70		1 936	973	963	491	186	120	156
70 - 75		1 901	963	938	405	163	149	221
75 UND MEHR		4 562	1 700	2 862	738	698	619	807
ZUSAMMEN		221 223	65 144	156 079	32 766	43 533	45 617	34 163

## MIT 2 ODER MEHR WOHNSTITZEN ZUSAMMEN AM ORT DER HAUPTWOHNUNG

UNTER	20	21 318	2 055	19 263	1 537	5 100	7 661	4 965
20 - 25		42 412	16 981	25 431	6 610	6 088	7 347	5 386
25 - 30		35 192	14 131	21 061	8 527	5 888	4 071	2 575
30 - 35		20 153	6 927	13 226	5 101	4 185	2 795	1 145
35 - 40		14 259	3 749	10 510	3 112	3 296	3 003	1 099
40 - 45		11 635	2 426	9 209	2 496	2 726	2 891	1 096
45 - 50		13 000	2 148	10 852	3 194	3 272	3 105	1 281
50 - 55		9 797	1 387	8 410	3 107	2 531	1 848	924
55 - 60		8 801	1 196	7 605	3 841	2 074	1 110	580
60 - 65		7 290	1 116	6 174	3 835	1 437	591	311
65 - 70		5 228	1 071	4 157	2 969	762	258	168
70 - 75		3 742	1 020	2 722	2 102	370	112	138
75 UND MEHR		5 374	1 790	3 584	2 238	587	339	420
ZUSAMMEN		198 201	55 997	142 204	48 669	38 316	35 131	20 088

## MIT 2 ODER MEHR WOHNSTITZEN ZUSAMMEN AM ORT DER NEBENWOHNUNG

UNTER	20	10 569	545	10 024	851	2 396	3 225	3 552
20 - 25		39 801	6 987	32 814	3 176	8 409	11 796	9 433
25 - 30		29 959	4 345	25 614	3 559	7 963	7 991	6 101
30 - 35		14 534	2 163	12 371	2 412	4 697	3 170	2 092
35 - 40		8 404	1 447	6 957	1 771	2 798	1 418	970
40 - 45		5 380	1 194	4 186	1 402	1 455	769	560
45 - 50		5 122	1 287	3 835	1 450	1 155	744	486
50 - 55		3 195	820	2 375	987	702	374	312
55 - 60		2 285	581	1 704	787	449	255	213
60 - 65		1 436	247	1 189	533	286	194	176
65 - 70		899	51	848	300	196	135	217
70 - 75		738	15	723	223	140	136	224
75 UND MEHR		1 751	10	1 741	333	406	409	593
ZUSAMMEN		124 073	19 692	104 381	17 784	31 052	30 616	24 929

## MIT 2 ODER MEHR WOHNSTITZEN ZUSAMMEN

UNTER	20	31 887	2 600	29 287	2 388	7 496	10 886	8 517
20 - 25		82 213	23 968	58 245	9 786	14 497	19 143	14 619
25 - 30		65 151	18 476	46 675	12 086	13 851	12 062	8 676
30 - 35		34 687	9 090	25 597	7 513	8 882	5 965	3 237
35 - 40		22 663	5 196	17 467	4 883	6 094	4 421	2 069
40 - 45		17 015	3 620	13 395	3 898	4 181	3 660	1 656
45 - 50		18 122	3 435	14 687	4 644	4 427	3 849	1 767
50 - 55		12 992	2 207	10 785	4 094	3 233	2 222	1 236
55 - 60		11 086	1 777	9 309	4 628	2 523	1 365	793
60 - 65		8 726	1 363	7 363	4 368	1 723	785	487
65 - 70		6 127	1 122	5 005	3 269	958	393	385
70 - 75		4 480	1 035	3 445	2 325	510	248	362
75 UND MEHR		7 125	1 800	5 325	2 571	993	748	1 013
ZUSAMMEN		322 274	75 689	246 585	66 453	69 368	65 747	45 017

## ZUSAMMEN

UNTER	20	1 163 908	10 100	1 153 808	53 124	284 303	489 972	326 409
20 - 25		501 125	83 821	417 304	94 558	119 107	117 137	86 502
25 - 30		465 841	89 451	376 390	118 326	125 163	87 771	45 130
30 - 35		406 205	59 083	347 122	81 044	113 143	110 454	42 481
35 - 40		406 728	43 260	363 468	66 519	108 334	132 107	56 508
40 - 45		355 814	35 758	320 056	61 851	96 378	109 610	52 217
45 - 50		445 855	41 727	404 128	95 072	127 052	119 181	62 823
50 - 55		364 391	34 319	330 072	109 245	106 007	73 108	41 712
55 - 60		325 136	36 592	288 544	140 792	84 724	40 292	22 736
60 - 65		306 718	50 836	255 882	163 201	59 098	20 493	13 090
65 - 70		243 245	60 327	182 918	133 981	30 968	9 204	8 765
70 - 75		205 478	71 747	133 731	102 613	16 524	5 959	8 635
75 UND MEHR		377 589	166 556	211 033	136 940	31 307	18 424	24 362
ZUSAMMEN		5 568 033	783 577	4 784 456	1 357 266	1 302 108	1 333 712	791 370

## VOLKSZÄHLUNG 1987

## 6 BEVÖLKERUNG IN PRIVATHAUSHALTEN NACH HAUSHALTSGROSSE, ANZAHL DER WOHNSTITZE SOWIE ALTERSGRUPPEN

## 6.2 NACH LÄNDERN

ALTER VON ... BIS UNTER ... JAHREN	BE- VÖLKERUNG IN PRIVAT- HAUSHALTEN	EINPERSONEN- HAUSHALTEN	DAVON IN				
			MEHRPERSONENHAUSHALTEN				
			ZUSAMMEN	DAVON MIT ... PERSONEN			
				2	3	4	5 UND MEHR

RHEINLAND-PALZ							
MIT EINEM WOHNSTITZ							
UNTER 20	776 623	3 655	772 968	27 986	184 799	323 181	237 002
20 - 25	280 023	27 845	252 178	58 650	70 059	66 828	56 641
25 - 30	258 999	30 208	238 791	73 618	81 746	55 488	27 939
30 - 35	250 815	20 254	230 561	46 684	77 305	76 431	30 141
35 - 40	242 320	15 112	227 208	34 426	67 960	85 263	39 559
40 - 45	193 451	12 370	181 081	28 693	52 707	64 206	35 475
45 - 50	270 544	16 943	253 601	51 406	77 267	77 296	47 632
50 - 55	236 579	16 083	220 496	66 450	70 414	50 626	33 006
55 - 60	219 437	20 035	199 402	90 880	59 771	30 109	18 642
60 - 65	207 339	31 177	176 162	106 529	43 600	15 694	10 339
65 - 70	159 275	37 139	122 136	85 693	22 656	7 379	6 408
70 - 75	136 420	44 906	91 514	67 081	12 693	4 987	6 753
75 UND MEHR	240 540	98 733	141 807	85 977	22 588	13 645	19 597
ZUSAMMEN	3 482 365	374 460	3 107 905	824 073	843 565	871 133	569 134

MIT 2 ODER MEHR WOHNSTITZEN UND ZWAR VERHEIRATETE AM ORT DER HAUPTWOHNUNG							
UNTER 20	62	-	62	23	16	7	16
20 - 25	1 103	88	1 015	427	278	148	162
25 - 30	3 522	146	3 376	1 377	980	646	373
30 - 35	4 248	146	4 102	1 149	1 404	1 068	481
35 - 40	4 005	125	3 880	764	1 111	1 374	631
40 - 45	3 650	105	3 545	664	1 004	1 260	617
45 - 50	4 975	132	4 843	1 039	1 449	1 530	825
50 - 55	3 969	103	3 866	1 237	1 165	900	564
55 - 60	3 476	85	3 391	1 634	918	514	325
60 - 65	2 917	69	2 848	1 804	623	257	164
65 - 70	1 899	62	1 837	1 380	302	103	52
70 - 75	1 159	43	1 116	923	136	23	34
75 UND MEHR	1 113	35	1 078	889	115	32	42
ZUSAMMEN	36 098	1 139	34 959	13 310	9 501	7 862	4 286

VERHEIRATETE AM ORT DER NEBENWOHNUNG							
UNTER 20	45	4	41	8	7	9	17
20 - 25	915	143	772	130	164	212	266
25 - 30	2 821	466	2 355	390	605	682	678
30 - 35	2 789	480	2 309	400	749	624	536
35 - 40	2 097	413	1 684	350	547	442	345
40 - 45	1 481	434	1 047	269	314	260	204
45 - 50	1 625	412	1 213	390	327	278	218
50 - 55	1 133	284	849	309	241	170	129
55 - 60	823	192	631	292	170	92	77
60 - 65	513	88	425	201	114	48	62
65 - 70	295	13	282	121	66	36	59
70 - 75	153	5	148	63	31	15	39
75 UND MEHR	192	3	189	74	30	22	63
ZUSAMMEN	14 882	2 937	11 945	2 997	3 365	2 890	2 693

VERHEIRATETE ZUSAMMEN							
UNTER 20	107	4	103	31	23	16	33
20 - 25	2 018	231	1 787	557	442	360	428
25 - 30	6 343	612	5 731	1 767	1 585	1 328	1 051
30 - 35	7 037	626	6 411	1 549	2 153	1 692	1 017
35 - 40	6 102	538	5 564	1 114	1 658	1 816	976
40 - 45	5 131	539	4 592	933	1 318	1 520	821
45 - 50	6 600	544	6 056	1 429	1 776	1 808	1 043
50 - 55	5 102	387	4 715	1 546	1 406	1 070	693
55 - 60	4 299	277	4 022	1 926	1 088	606	402
60 - 65	3 430	157	3 273	2 005	737	305	226
65 - 70	2 194	75	2 119	1 501	368	139	111
70 - 75	1 312	48	1 264	986	167	38	73
75 UND MEHR	1 305	38	1 267	963	145	54	105
ZUSAMMEN	50 980	4 076	46 904	16 307	12 866	10 752	6 979

NICHT VERHEIRATETE AM ORT DER HAUPTWOHNUNG							
UNTER 20	13 454	1 518	11 936	886	3 017	4 326	3 707
20 - 25	26 672	8 284	18 388	2 956	4 413	5 905	5 114
25 - 30	15 738	5 612	10 126	2 591	2 927	2 522	2 086
30 - 35	5 623	2 296	3 327	1 083	1 156	629	459
35 - 40	2 599	1 121	1 478	596	542	213	127
40 - 45	1 454	643	811	374	261	106	70
45 - 50	1 524	726	798	436	227	75	60
50 - 55	1 062	499	563	312	147	57	47
55 - 60	947	459	488	295	113	43	37
60 - 65	952	535	417	261	73	43	40
65 - 70	903	507	396	253	65	37	41
70 - 75	888	555	333	188	52	28	65
75 UND MEHR	2 039	1 002	1 037	326	236	202	273
ZUSAMMEN	73 855	23 757	50 098	10 557	13 229	14 186	12 126

NICHT VERHEIRATETE AM ORT DER NEBENWOHNUNG							
UNTER 20	8 755	474	8 281	605	1 844	2 660	3 172
20 - 25	30 612	5 255	25 357	2 183	6 051	8 907	8 216
25 - 30	18 916	2 282	16 634	1 841	5 185	5 206	4 402
30 - 35	6 260	466	5 794	917	2 330	1 523	1 024
35 - 40	2 565	159	2 406	614	1 100	415	277
40 - 45	1 021	79	942	363	350	132	97
45 - 50	958	85	873	393	274	106	100
50 - 55	517	65	452	224	120	49	59
55 - 60	344	39	305	126	82	41	56
60 - 65	275	22	253	91	69	37	56
65 - 70	220	2	218	80	40	44	54
70 - 75	238	4	234	71	32	46	85
75 UND MEHR	764	-	764	153	182	175	254
ZUSAMMEN	71 445	8 932	62 513	7 661	17 699	19 341	17 852

## VOLKSZÄHLUNG 1987

## 6 BEVÖLKERUNG IN PRIVATHAUSHALTEN NACH HAUSHALTSGROSSE, ANZAHL DER WOHNSTITZE SOWIE ALTERSGRUPPEN

## 6.2 NACH LÄNDERN

ALTER VON ... BIS UNTER ... JAHREN	BE- VÖLKERUNG IN PRIVAT- HAUSHALTEN	DARIN IN					
		EINPERSONEN- HAUSHALTEN	ZUSAMMEN	MEHRPERSONENHAUSHALTEN			
				DARIN MIT ... PERSONEN			
				2	3	4	5 UND MEHR

NOCH: RHEINLAND-PFALZ

NOCH: MIT 2 ODER MEHR WOHNSTITZEN, UND ZWAR:

NICHT VERHEIRATETE ZUSAMMEN

UNTER 20	22 209	1 992	20 217	1 491	4 861	6 986	6 879
20 - 25	57 284	13 539	43 745	5 139	10 464	14 812	13 330
25 - 30	34 654	7 894	26 760	4 432	8 112	7 728	6 488
30 - 35	11 883	2 762	9 121	2 000	3 486	2 152	1 483
35 - 40	5 164	1 280	3 884	1 210	1 642	628	404
40 - 45	2 475	722	1 753	737	611	238	167
45 - 50	2 482	811	1 671	829	501	181	160
50 - 55	1 579	564	1 015	536	267	106	106
55 - 60	1 291	498	793	421	195	84	93
60 - 65	1 227	557	670	352	142	80	96
65 - 70	1 123	509	614	333	105	81	95
70 - 75	1 126	559	567	259	84	74	150
75 UND MEHR	2 803	1 002	1 801	479	418	377	527
ZUSAMMEN	145 300	32 689	112 611	18 218	30 888	33 527	29 978

MIT 2 ODER MEHR WOHNSTITZEN-ZUSAMMEN AM.ORT DER HAUPTWOHNUNG

UNTER 20	13 516	1 518	11 998	909	3 033	4 333	3 723
20 - 25	27 775	8 372	19 403	3 383	4 691	6 053	5 276
25 - 30	19 260	5 758	13 502	3 968	3 907	3 168	2 459
30 - 35	9 871	2 442	7 429	2 232	2 560	1 697	940
35 - 40	6 604	1 246	5 358	1 360	1 653	1 587	758
40 - 45	5 104	748	4 356	1 038	1 265	1 366	687
45 - 50	6 499	858	5 641	1 475	1 676	1 605	885
50 - 55	5 031	602	4 429	1 549	1 312	957	611
55 - 60	4 423	544	3 879	1 929	1 031	557	362
60 - 65	3 869	604	3 265	2 065	696	300	204
65 - 70	2 802	569	2 233	1 633	367	140	93
70 - 75	2 047	598	1 449	1 111	188	51	99
75 UND MEHR	3 152	1 037	2 115	1 215	351	234	315
ZUSAMMEN	109 953	24 896	85 057	23 867	22 730	22 048	16 412

MIT 2 ODER MEHR WOHNSTITZEN ZUSAMMEN AM.ORT DER NEBENWOHNUNG

UNTER 20	8 800	478	8 322	613	1 851	2 669	3 189
20 - 25	31 527	5 398	26 129	2 313	6 215	9 119	8 482
25 - 30	21 737	2 748	18 989	2 231	5 790	5 888	5 080
30 - 35	9 049	946	8 103	1 317	3 079	2 147	1 560
35 - 40	4 662	572	4 090	964	1 647	857	622
40 - 45	2 502	513	1 989	632	664	392	301
45 - 50	2 583	497	2 086	783	601	384	318
50 - 55	1 650	349	1 301	533	361	219	188
55 - 60	1 167	231	936	418	252	133	133
60 - 65	788	110	678	292	183	85	118
65 - 70	515	15	500	201	106	80	113
70 - 75	391	9	382	134	63	61	124
75 UND MEHR	956	3	953	227	212	197	317
ZUSAMMEN	86 327	11 869	74 458	10 658	21 024	22 231	20 545

MIT 2 ODER MEHR WOHNSTITZEN ZUSAMMEN

UNTER 20	22 316	1 996	20 320	1 522	4 884	7 002	6 912
20 - 25	59 302	13 770	45 532	5 696	10 906	15 172	13 758
25 - 30	40 997	8 506	32 491	6 199	9 697	9 056	7 539
30 - 35	18 920	3 388	15 532	3 549	5 639	3 844	2 500
35 - 40	11 266	1 818	9 448	2 324	3 300	2 444	1 380
40 - 45	7 606	1 261	6 345	1 670	1 929	1 758	988
45 - 50	9 082	1 355	7 727	2 258	2 277	1 989	1 203
50 - 55	6 681	951	5 730	2 082	1 673	1 176	799
55 - 60	5 590	775	4 815	2 347	1 283	690	495
60 - 65	4 657	714	3 943	2 397	879	385	322
65 - 70	3 317	584	2 733	1 834	473	220	206
70 - 75	2 438	607	1 831	1 245	251	112	223
75 UND MEHR	4 108	1 040	3 068	1 442	563	431	632
ZUSAMMEN	196 280	36 765	159 515	34 525	43 754	44 279	36 957

ZUSAMMEN.

UNTER 20	798 939	5 651	793 288	29 508	189 683	330 183	243 914
20 - 25	339 325	41 615	297 710	64 346	80 985	82 000	70 399
25 - 30	309 996	38 714	271 282	79 817	91 443	64 544	35 478
30 - 35	269 735	23 642	246 093	50 233	82 944	80 275	32 641
35 - 40	253 586	16 930	236 656	36 750	71 260	87 707	40 939
40 - 45	201 057	13 631	187 426	30 363	54 636	65 964	36 463
45 - 50	279 626	18 298	261 328	53 664	79 544	79 285	48 835
50 - 55	243 260	17 034	226 226	68 532	72 087	51 802	33 805
55 - 60	225 027	20 810	204 217	93 227	61 054	30 799	19 137
60 - 65	211 996	31 891	180 105	108 886	44 479	18 079	10 661
65 - 70	162 592	37 723	124 869	87 527	23 129	7 599	6 614
70 - 75	138 858	45 513	93 345	68 326	12 944	5 099	6 976
75 UND MEHR	244 648	99 773	144 875	87 419	23 151	14 076	20 229
ZUSAMMEN	3 678 645	411 225	3 267 420	858 598	887 319	915 412	606 091

## VOLKSZÄHLUNG 1987

## 6 BEVÖLKERUNG IN PRIVATHAUSHALTEN NACH HAUSHALTSGRÖSSE, ANZAHL DER WOHNSTITZE SOWIE ALTERSGRUPPEN

## 6.2 NACH LÄNDERN

ALTER VON ... BIS UNTER ... JAHREN	BE- VÖLKERUNG IN PRIVAT- HAUSHALTEN	DARIN IN									
		EINPERSONEN- HAUSHALTEN	MEHRPERSONENHAUSHALTEN				5 UND MEHR				
			ZUSAMMEN	DARIN MIT							
				2	3	4					
BADEN-WÜRTTEMBERG											
MIT EINEM WOHNSTITZ											
UNTER 20	2 057 757	13 577	2 044 180	74 653	430 453	872 616	666 458				
20 - 25	744 547	104 216	640 331	146 800	169 590	175 014	148 927				
25 - 30	705 667	116 077	589 590	195 431	185 336	139 874	68 949				
30 - 35	631 547	74 889	556 658	123 454	164 708	193 189	75 307				
35 - 40	610 189	54 859	555 330	92 333	144 637	216 279	102 081				
40 - 45	544 211	48 651	495 560	84 755	130 206	182 019	98 580				
45 - 50	714 073	61 136	652 937	135 693	187 269	206 570	123 405				
50 - 55	590 886	53 608	537 278	159 641	165 426	128 785	83 426				
55 - 60	514 898	57 291	457 607	203 580	135 111	73 026	45 890				
60 - 65	456 362	76 323	380 039	226 682	94 396	37 294	21 667				
65 - 70	364 547	91 708	272 839	193 615	51 874	16 124	11 226				
70 - 75	317 524	113 141	204 383	157 720	28 332	8 682	9 649				
75 UND MEHR	567 894	256 862	311 032	216 780	44 091	20 531	29 630				
ZUSAMMEN	8 620 102	1 122 338	7 697 764	2 011 137	1 931 429	2 270 003	1 485 195				
MIT 2 ODER MEHR WOHNSTITZEN UND ZWAR VERHEIRATETE AM ORT DER HAUPTWOHNUNG											
UNTER 20	205	37	168	53	37	35	43				
20 - 25	3 441	598	2 843	1 276	735	412	420				
25 - 30	10 181	1 041	9 140	4 346	2 609	1 395	790				
30 - 35	11 912	950	10 962	3 605	3 425	2 838	1 094				
35 - 40	11 515	682	10 833	2 425	2 953	3 864	1 591				
40 - 45	11 318	609	10 709	2 018	2 890	3 945	1 856				
45 - 50	14 610	699	13 911	2 998	3 855	4 795	2 263				
50 - 55	11 624	443	11 181	3 371	3 354	2 867	1 589				
55 - 60	10 441	322	10 119	4 528	2 841	1 700	1 050				
60 - 65	8 839	281	8 558	5 160	2 015	884	499				
65 - 70	6 122	208	5 914	4 280	1 058	372	204				
70 - 75	3 955	159	3 796	3 051	488	147	110				
75 UND MEHR	4 042	223	3 819	3 196	411	107	105				
ZUSAMMEN	108 205	6 252	101 953	40 307	26 671	23 361	11 614				
VERHEIRATETE AM ORT DER NEBENWOHNUNG											
UNTER 20	219	54	165	28	30	55	52				
20 - 25	3 033	889	2 144	312	509	612	711				
25 - 30	9 045	2 138	6 907	1 040	1 979	1 958	1 930				
30 - 35	10 180	2 268	7 912	1 400	2 610	2 030	1 872				
35 - 40	7 351	1 893	5 458	1 276	1 914	1 274	994				
40 - 45	5 179	1 728	3 451	1 017	1 105	722	607				
45 - 50	5 255	1 985	3 270	1 076	923	689	582				
50 - 55	3 414	1 286	2 128	805	554	392	377				
55 - 60	2 410	873	1 537	671	411	256	199				
60 - 65	1 498	335	1 163	520	319	160	164				
65 - 70	772	62	710	335	163	89	123				
70 - 75	514	21	493	209	95	60	129				
75 UND MEHR	750	15	735	290	120	110	215				
ZUSAMMEN	49 620	13 547	36 073	8 979	10 732	8 407	7 955				
VERHEIRATETE ZUSAMMEN											
UNTER 20	424	91	333	81	67	90	95				
20 - 25	6 474	1 487	4 987	1 588	1 244	1 024	1 131				
25 - 30	19 226	3 179	16 047	5 386	4 588	3 353	2 720				
30 - 35	22 092	3 218	18 874	5 005	6 035	4 868	2 966				
35 - 40	18 866	2 575	16 291	3 701	4 867	5 138	2 585				
40 - 45	16 497	2 337	14 160	3 035	3 995	4 667	2 463				
45 - 50	19 865	2 684	17 181	4 074	4 778	5 484	2 845				
50 - 55	15 038	1 729	13 309	4 176	3 908	3 259	1 966				
55 - 60	12 851	1 195	11 656	5 199	3 252	1 956	1 249				
60 - 65	10 337	616	9 721	5 680	2 334	1 044	663				
65 - 70	6 894	270	6 624	4 615	1 221	461	327				
70 - 75	4 469	180	4 289	3 260	583	207	239				
75 UND MEHR	4 792	238	4 554	3 486	531	217	320				
ZUSAMMEN	157 825	19 799	138 026	49 286	37 403	31 768	19 569				
NICHT VERHEIRATETE AM ORT DER HAUPTWOHNUNG											
UNTER 20	39 276	7 344	31 932	2 707	7 261	11 722	10 242				
20 - 25	86 780	38 128	48 652	9 311	10 890	15 211	13 240				
25 - 30	54 611	25 545	29 066	8 743	7 567	7 018	5 738				
30 - 35	19 797	10 111	9 686	3 813	2 941	1 757	1 175				
35 - 40	9 467	5 106	4 361	1 894	1 501	625	341				
40 - 45	5 426	2 977	2 449	1 272	740	276	161				
45 - 50	5 466	2 979	2 487	1 320	707	292	168				
50 - 55	3 486	1 892	1 594	923	412	147	112				
55 - 60	3 061	1 813	1 248	735	296	120	97				
60 - 65	2 933	1 773	1 160	748	226	92	94				
65 - 70	2 783	1 824	959	610	164	78	107				
70 - 75	2 746	1 875	871	498	148	77	148				
75 UND MEHR	5 820	3 311	2 509	882	545	425	657				
ZUSAMMEN	241 652	104 678	136 974	33 456	33 398	37 840	32 280				
NICHT VERHEIRATETE AM ORT DER NEBENWOHNUNG											
UNTER 20	22 441	1 067	21 374	1 632	4 266	6 788	8 688				
20 - 25	75 575	14 130	61 445	5 321	13 683	21 070	21 371				
25 - 30	49 631	7 162	42 469	5 013	12 460	12 914	12 082				
30 - 35	17 388	1 659	15 729	2 670	5 960	4 119	2 980				
35 - 40	7 081	641	6 440	1 729	2 658	1 255	798				
40 - 45	3 299	400	2 899	1 158	994	445	302				
45 - 50	2 768	380	2 388	1 087	782	279	260				
50 - 55	1 431	186	1 245	548	357	161	179				
55 - 60	982	135	847	364	219	118	146				
60 - 65	768	66	702	287	168	104	143				
65 - 70	643	14	629	217	117	123	172				
70 - 75	718	8	710	182	124	136	268				
75 UND MEHR	2 510	10	2 500	537	548	525	890				
ZUSAMMEN	185 235	25 858	159 377	20 725	42 036	48 037	48 279				



## VOLKSZÄHLUNG 1987

## 6 BEVÖLKERUNG IN PRIVATHAUSHALTEN NACH HAUSHALTSGRÖSSE, ANZAHL DER WOHNSTITZE SOWIE ALTERSGRUPPEN

## 6.2 NACH LÄNDERN

ALTER VON ... BIS UNTER ... JAHREN	BE- VÖLKERUNG IN PRIVAT- HAUSHALTEN INSGESAMT	DAVON IN					
		EINPERSONEN- HAUSHALTEN	ZUSAMMEN	MEHRPERSONENHAUSHALTEN			
				DAVON MIT ... PERSONEN			
				2	3	4	5 UND MEHR

## NOCH: BADEN-WÜRTTEMBERG

## NOCH: MIT 2 ODER MEHR WOHNSTITZEN, UND ZWAR:

## NICHT VERHEIRATETE ZUSAMMEN

UNTER 20	61 717	8 411	53 306	4 339	11 527	18 510	18 930
20 - 25	162 355	52 258	110 097	14 632	24 573	36 281	34 611
25 - 30	104 242	32 707	71 535	13 756	20 027	19 932	17 820
30 - 35	37 185	11 770	25 415	6 483	8 901	5 876	4 155
35 - 40	16 548	5 747	10 801	3 623	4 159	1 880	1 139
40 - 45	8 725	3 377	5 348	2 430	1 734	721	463
45 - 50	8 234	3 359	4 875	2 387	1 489	571	428
50 - 55	4 917	2 078	2 839	1 471	769	308	291
55 - 60	4 043	1 948	2 095	1 099	515	238	243
60 - 65	3 701	1 839	1 862	1 035	394	196	237
65 - 70	3 426	1 838	1 588	827	281	201	279
70 - 75	3 464	1 883	1 581	680	272	213	416
75 UND MEHR	8 330	3 321	5 009	1 419	1 093	950	1 547
ZUSAMMEN	426 887	130 536	296 351	54 181	75 734	85 877	80 559

## MIT 2 ODER MEHR WOHNSTITZEN ZUSAMMEN AM ORT DER HAUPTWOHNUNG

UNTER 20	39 481	7 381	32 100	2 760	7 298	11 757	10 285
20 - 25	90 221	38 726	51 495	10 587	11 625	15 623	13 660
25 - 30	64 792	26 586	38 206	13 089	10 176	8 413	6 528
30 - 35	31 709	11 061	20 648	7 418	6 366	4 595	2 269
35 - 40	20 982	5 788	15 194	4 319	4 454	4 489	1 932
40 - 45	16 744	3 586	13 158	3 290	3 630	4 221	2 017
45 - 50	20 076	3 678	16 398	4 318	4 562	5 087	2 431
50 - 55	15 110	2 335	12 775	4 294	3 766	3 014	1 701
55 - 60	13 502	2 135	11 367	5 263	3 137	1 820	1 147
60 - 65	11 772	2 054	9 718	5 908	2 241	976	593
65 - 70	8 905	2 032	6 873	4 890	1 222	450	311
70 - 75	6 701	2 034	4 667	3 549	636	224	258
75 UND MEHR	9 862	3 534	6 328	4 078	956	532	762
ZUSAMMEN	349 857	110 930	238 927	73 763	60 069	61 201	43 894

## MIT 2 ODER MEHR WOHNSTITZEN ZUSAMMEN AM ORT DER NEBENWOHNUNG

UNTER 20	22 660	1 121	21 539	1 660	4 296	6 843	8 740
20 - 25	78 608	15 019	63 589	5 633	14 192	21 682	22 082
25 - 30	58 676	9 300	49 376	6 053	14 439	14 872	14 012
30 - 35	27 568	3 927	23 641	4 070	8 570	6 149	4 852
35 - 40	14 432	2 534	11 898	3 005	4 572	2 529	1 792
40 - 45	8 478	2 128	6 350	2 175	2 099	1 167	909
45 - 50	8 023	2 365	5 658	2 143	1 705	968	842
50 - 55	4 845	1 472	3 373	1 353	911	553	556
55 - 60	3 392	1 008	2 384	1 035	630	374	345
60 - 65	2 266	401	1 865	807	487	264	307
65 - 70	1 415	76	1 339	552	280	212	295
70 - 75	1 232	29	1 203	391	219	196	397
75 UND MEHR	3 260	25	3 235	827	668	635	1 105
ZUSAMMEN	234 855	39 405	195 450	29 704	53 068	56 444	56 234

## MIT 2 ODER MEHR WOHNSTITZEN ZUSAMMEN

UNTER 20	62 141	8 502	53 639	4 420	11 594	18 600	19 025
20 - 25	168 829	53 745	115 084	16 220	25 817	37 305	35 742
25 - 30	123 468	35 886	87 582	19 142	24 615	23 285	20 540
30 - 35	59 277	14 988	44 289	11 488	14 936	10 744	7 121
35 - 40	35 414	8 322	27 092	7 324	9 026	7 018	3 724
40 - 45	25 222	5 714	19 508	5 465	5 729	5 388	2 926
45 - 50	28 099	6 043	22 056	6 461	6 267	6 055	3 273
50 - 55	19 955	3 807	16 148	5 647	4 677	3 567	2 257
55 - 60	16 894	3 143	13 751	6 298	3 767	2 194	1 492
60 - 65	14 038	2 455	11 583	6 715	2 728	1 240	900
65 - 70	10 320	2 108	8 212	5 442	1 502	662	606
70 - 75	7 933	2 063	5 870	3 940	855	420	655
75 UND MEHR	13 122	3 559	9 563	4 905	1 624	1 167	1 867
ZUSAMMEN	584 712	150 335	434 377	103 467	113 137	117 645	100 128

## ZUSAMMEN

UNTER 20	2 119 898	22 079	2 097 819	79 073	442 047	891 216	685 483
20 - 25	913 376	157 961	755 415	163 020	195 407	212 319	184 669
25 - 30	829 135	151 963	677 172	214 573	209 951	163 159	89 489
30 - 35	690 824	89 877	600 947	134 942	179 644	203 933	82 428
35 - 40	645 603	63 181	582 422	99 657	153 653	223 297	105 805
40 - 45	569 433	54 365	515 068	90 220	135 935	187 407	101 506
45 - 50	742 172	67 179	674 993	142 154	193 536	212 625	126 678
50 - 55	610 841	57 415	553 426	165 288	170 103	132 352	85 683
55 - 60	531 792	60 434	471 358	209 878	138 878	75 220	47 382
60 - 65	470 400	78 778	391 622	233 397	97 124	38 534	22 567
65 - 70	374 867	93 816	281 051	199 057	53 376	16 786	11 832
70 - 75	325 457	115 204	210 253	161 660	29 187	9 102	10 304
75 UND MEHR	581 016	260 421	320 595	221 685	45 715	21 698	31 497
ZUSAMMEN	9 404 814	1 272 673	8 132 141	2 114 604	2 044 566	2 387 648	1 585 323

## VOLKZÄHLUNG 1987

## 6 BEVÖLKERUNG IN PRIVATHAUSHALTEN NACH HAUSHALTSGROSSE, ANZAHL DER WOHNSTITZE SOWIE ALTERSGRUPPEN

## 6.2 NACH LÄNDERN

ALTER VON ... BIS UNTER ... JAHREN	BE- VÖLKERUNG IN PRIVAT- HAUSHALTEN	DAVON IN					
		EINPERSONEN- HAUSHALTEN	MEHRPERSONENHAUSHALTEN				
			ZUSAMMEN	DAVON MIT ... PERSONEN			
				2	3	4	5 UND MEHR
INSGESAMT							
BAYERN							
MIT EINEM WOHNSTUZZ							
UNTER 20	2 363 705	12 975	2 350 730	88 394	520 538	960 327	781 471
20 - 25	837 018	103 916	733 102	165 684	203 281	186 616	177 521
25 - 30	807 714	112 457	695 257	205 278	231 146	169 080	89 753
30 - 35	724 787	75 824	648 963	132 313	197 656	223 276	95 718
35 - 40	719 360	62 307	657 053	107 813	179 107	240 456	129 677
40 - 45	645 246	58 156	587 090	108 771	165 159	195 858	117 302
45 - 50	830 576	72 549	758 027	173 459	224 799	213 694	146 075
50 - 55	663 516	61 020	602 496	192 945	184 068	130 565	94 918
55 - 60	600 514	67 588	532 926	246 251	151 406	78 473	56 796
60 - 65	564 875	97 868	467 007	282 395	108 123	42 350	34 139
65 - 70	458 906	118 401	340 505	237 137	59 786	20 105	23 477
70 - 75	392 747	138 101	254 646	185 373	33 771	12 338	23 164
75 UND MEHR	675 461	295 667	379 794	239 624	53 166	29 293	57 711
ZUSAMMEN	10 284 425	1 276 829	9 007 596	2 365 437	2 312 006	2 502 431	1 827 722
MIT 2 ODER MEHR WOHNSTUZZEN UND ZWAR VERHEIRATETE AM ORT DER HAUPTWOHNUNG							
UNTER 20	212	15	197	51	48	37	61
20 - 25	4 239	274	3 965	1 942	1 064	464	495
25 - 30	13 973	622	13 351	6 049	4 039	2 125	1 138
30 - 35	16 383	559	15 814	4 927	5 038	4 195	1 654
35 - 40	16 433	526	15 907	3 362	4 524	5 567	2 454
40 - 45	17 067	556	16 511	3 536	4 670	5 646	2 659
45 - 50	21 941	679	21 262	5 386	6 457	6 364	3 055
50 - 55	16 792	498	16 294	5 614	5 119	3 615	1 946
55 - 60	14 852	413	14 439	7 062	4 068	2 132	1 177
60 - 65	12 370	371	11 999	7 884	2 550	991	574
65 - 70	8 525	273	8 252	6 164	1 336	481	271
70 - 75	5 318	191	5 127	4 230	599	157	141
75 UND MEHR	4 988	202	4 786	3 967	530	133	156
ZUSAMMEN	153 093	5 189	147 904	60 174	40 042	31 907	15 781
VERHEIRATETE AM ORT DER NEBENWOHNUNG							
UNTER 20	135	14	121	19	21	34	47
20 - 25	2 903	478	2 425	419	549	586	871
25 - 30	9 381	1 784	7 597	1 373	2 173	1 854	2 197
30 - 35	10 031	1 793	8 238	1 593	2 585	2 028	2 032
35 - 40	7 879	1 780	6 099	1 390	1 887	1 440	1 382
40 - 45	6 791	1 914	4 877	1 426	1 485	1 098	868
45 - 50	7 055	2 169	4 886	1 684	1 376	1 040	786
50 - 55	4 772	1 527	3 245	1 315	891	594	445
55 - 60	3 605	1 048	2 557	1 179	704	372	302
60 - 65	2 256	404	1 852	683	450	244	275
65 - 70	1 159	84	1 075	495	260	140	180
70 - 75	648	32	616	255	144	70	147
75 UND MEHR	768	22	746	304	144	93	205
ZUSAMMEN	57 383	13 049	44 334	12 335	12 669	9 593	9 737
VERHEIRATETE ZUSAMMEN							
UNTER 20	347	29	318	70	69	71	108
20 - 25	7 142	752	6 390	2 361	1 613	1 050	1 366
25 - 30	23 354	2 406	20 948	7 422	6 212	3 979	3 335
30 - 35	26 414	2 362	24 052	6 520	7 623	6 223	3 686
35 - 40	24 312	2 306	22 006	4 752	6 411	7 007	3 836
40 - 45	23 858	2 470	21 388	4 962	6 155	6 744	3 527
45 - 50	28 996	2 848	26 148	7 070	7 833	7 404	3 841
50 - 55	21 564	2 025	19 539	6 929	6 010	4 209	2 391
55 - 60	18 457	1 461	16 996	8 241	4 772	2 504	1 479
60 - 65	14 626	775	13 851	8 767	3 000	1 235	849
65 - 70	9 684	357	9 327	6 659	1 596	621	451
70 - 75	5 966	223	5 743	4 485	743	227	288
75 UND MEHR	5 756	224	5 532	4 271	674	226	361
ZUSAMMEN	210 476	18 238	192 238	72 509	52 711	41 500	25 518
NICHT VERHEIRATETE AM ORT DER HAUPTWOHNUNG							
UNTER 20	55 778	7 157	48 621	3 962	11 688	17 791	15 180
20 - 25	96 269	38 840	57 429	12 109	13 350	16 227	15 743
25 - 30	60 723	27 593	33 130	10 817	8 692	7 168	6 453
30 - 35	23 623	11 950	11 673	4 769	3 535	1 931	1 438
35 - 40	11 717	6 103	5 614	2 599	1 768	762	485
40 - 45	7 748	4 074	3 674	2 016	1 072	357	229
45 - 50	7 476	4 031	3 445	1 934	924	322	265
50 - 55	4 813	2 641	2 172	1 213	560	206	193
55 - 60	4 080	2 370	1 710	1 055	348	145	162
60 - 65	4 117	2 533	1 584	1 036	265	139	144
65 - 70	4 073	2 688	1 385	895	197	109	184
70 - 75	3 694	2 462	1 232	669	199	123	241
75 UND MEHR	6 883	4 018	2 865	1 171	563	445	686
ZUSAMMEN	290 994	116 460	174 534	44 245	43 161	45 725	41 403
NICHT VERHEIRATETE AM ORT DER NEBENWOHNUNG							
UNTER 20	31 833	1 816	30 017	2 308	6 157	9 242	12 310
20 - 25	76 569	16 789	59 780	6 272	13 874	19 682	19 952
25 - 30	49 545	8 766	40 779	5 719	12 126	11 721	11 213
30 - 35	17 845	2 442	15 403	2 989	5 760	3 711	2 943
35 - 40	7 957	964	6 993	1 934	2 775	1 277	1 007
40 - 45	4 259	610	3 649	1 427	1 351	460	411
45 - 50	3 542	496	3 046	1 413	943	317	373
50 - 55	1 860	309	1 551	708	377	210	256
55 - 60	1 255	228	1 027	455	230	131	211
60 - 65	964	95	869	367	172	117	213
65 - 70	738	23	715	266	134	103	212
70 - 75	812	11	801	241	121	138	301
75 UND MEHR	2 087	13	2 074	476	461	403	734
ZUSAMMEN	199 266	32 562	166 704	24 575	44 481	47 512	50 136

## VOLKSZÄHLUNG 1987

## 6 BEVÖLKERUNG IN PRIVATHAUSHALTEN NACH HAUSHALTSGRÖSSE, ANZAHL DER WOHNSTITZE SOWIE ALTERSGRUPPEN

## 6.2 NACH LÄNDERN

ALTER VON ... BIS UNTER ... JAHREN	BE- VÖLKERUNG IN PRIVAT- HAUSHALTEN	DAVON IN					
		EINPERSONEN- HAUSHALTEN	ZUSAMMEN	MEHRPERSONENHAUSHALTEN			
				DAVON MIT ... PERSONEN			
				2	3	4	5 UND MEHR

## NOCH: BAYERN

## NOCH: MIT 2 ODER MEHR WOHNSTITZEN, UND ZWAR:

## NICHT VERHEIRATETE ZUSAMMEN

UNTER 20	87 611	8 973	78 638	6 270	17 845	27 033	27 490
20 - 25	172 838	55 629	117 209	18 381	27 224	35 909	35 695
25 - 30	110 268	36 359	73 909	16 536	20 818	18 889	17 666
30 - 35	41 468	14 392	27 076	7 758	9 295	5 642	4 381
35 - 40	19 674	7 067	12 607	4 533	4 543	2 039	1 492
40 - 45	12 007	4 684	7 323	3 443	2 423	817	640
45 - 50	11 018	4 527	6 491	3 347	1 867	639	638
50 - 55	6 673	2 950	3 723	1 921	937	416	449
55 - 60	5 335	2 598	2 737	1 510	578	276	373
60 - 65	5 081	2 628	2 453	1 403	437	256	357
65 - 70	4 811	2 711	2 100	1 161	331	212	396
70 - 75	4 506	2 473	2 033	910	320	261	542
75 UND MEHR	8 970	4 031	4 939	1 647	1 024	848	1 420
ZUSAMMEN	490 260	149 022	341 238	68 820	87 642	93 237	91 539

## MIT 2 ODER MEHR WOHNSTITZEN ZUSAMMEN AM ORT DER HAUPTWOHNUNG

UNTER 20	55 990	7 172	48 818	4 013	11 736	17 828	15 241
20 - 25	100 508	39 114	61 394	14 051	14 414	16 691	16 238
25 - 30	74 696	28 215	46 481	16 866	12 731	9 293	7 591
30 - 35	40 006	12 519	27 487	9 696	8 573	6 126	3 092
35 - 40	28 150	6 629	21 521	5 961	6 292	6 329	2 939
40 - 45	24 815	4 630	20 185	5 552	5 742	6 003	2 888
45 - 50	29 417	4 710	24 707	7 320	7 381	6 686	3 320
50 - 55	21 605	3 139	18 466	6 827	5 679	3 821	2 139
55 - 60	18 932	2 783	16 149	8 117	4 416	2 277	1 339
60 - 65	16 487	2 904	13 583	8 920	2 815	1 130	718
65 - 70	12 598	2 961	9 637	7 059	1 533	590	455
70 - 75	9 012	2 653	6 359	4 899	798	280	382
75 UND MEHR	11 871	4 220	7 651	5 138	1 093	578	842
ZUSAMMEN	444 087	121 649	322 438	104 419	83 203	77 632	57 184

## MIT 2 ODER MEHR WOHNSTITZEN ZUSAMMEN AM ORT DER NEBENWOHNUNG

UNTER 20	31 968	1 830	30 138	2 327	6 178	9 276	12 357
20 - 25	79 472	17 267	62 205	6 691	14 423	20 268	20 823
25 - 30	58 926	10 550	48 376	7 092	14 299	13 575	13 410
30 - 35	27 876	4 235	23 641	4 582	8 345	5 739	4 975
35 - 40	15 836	2 744	13 092	3 324	4 662	2 717	2 389
40 - 45	11 050	2 524	8 526	2 853	2 836	1 558	1 279
45 - 50	10 597	2 665	7 932	3 097	2 319	1 357	1 159
50 - 55	6 632	1 836	4 796	2 023	1 268	804	701
55 - 60	4 860	1 276	3 584	1 634	934	503	513
60 - 65	3 220	499	2 721	1 250	622	361	488
65 - 70	1 897	107	1 790	761	394	243	392
70 - 75	1 460	43	1 417	496	265	208	448
75 UND MEHR	2 855	35	2 820	780	605	496	939
ZUSAMMEN	256 649	45 611	211 038	36 910	57 150	57 105	59 873

## MIT 2 ODER MEHR WOHNSTITZEN ZUSAMMEN

UNTER 20	87 958	9 002	78 956	6 340	17 914	27 104	27 598
20 - 25	179 980	56 381	123 599	20 742	28 837	36 959	37 061
25 - 30	133 622	38 765	94 857	23 958	27 030	22 868	21 001
30 - 35	67 882	16 754	51 128	14 278	16 918	11 865	8 067
35 - 40	43 986	9 373	34 613	9 285	10 954	9 046	5 328
40 - 45	35 865	7 154	28 711	8 405	8 578	7 561	4 167
45 - 50	40 014	7 375	32 639	10 417	9 700	8 043	4 479
50 - 55	28 237	4 975	23 262	8 850	6 947	4 625	2 840
55 - 60	23 792	4 059	19 733	9 751	5 350	2 780	1 852
60 - 65	19 707	3 403	16 304	10 170	3 437	1 491	1 206
65 - 70	14 495	3 068	11 427	7 820	1 927	833	847
70 - 75	10 472	2 696	7 776	5 395	1 063	488	830
75 UND MEHR	14 726	4 255	10 471	5 918	1 698	1 074	1 781
ZUSAMMEN	700 736	167 260	533 476	141 329	140 353	134 737	117 057

## ZUSAMMEN

UNTER 20	2 451 663	21 977	2 429 686	94 734	538 452	987 431	809 069
20 - 25	1 016 998	160 297	856 701	186 426	232 118	223 575	214 562
25 - 30	941 336	151 222	790 114	229 236	258 176	191 948	110 754
30 - 35	792 669	92 578	700 091	146 591	214 574	235 141	103 785
35 - 40	763 346	71 680	691 666	117 098	190 061	249 502	135 005
40 - 45	681 111	65 310	615 801	117 176	173 737	203 419	121 469
45 - 50	870 590	79 924	790 666	183 876	234 499	221 737	150 554
50 - 55	691 753	65 995	625 758	201 795	191 015	135 190	97 758
55 - 60	624 306	71 647	552 659	256 002	156 756	81 253	58 648
60 - 65	584 582	101 271	483 311	292 565	111 560	43 841	35 345
65 - 70	473 401	121 469	351 932	244 957	61 713	20 938	24 324
70 - 75	403 219	140 797	262 422	190 768	34 834	12 826	23 994
75 UND MEHR	690 187	299 922	390 265	245 542	54 864	30 367	59 492
ZUSAMMEN	10 985 161	1 444 089	9 541 072	2 506 766	2 492 359	2 637 168	1 944 779

## VOLKSZÄHLUNG 1987

## 6 BEVÖLKERUNG IN PRIVATHAUSHALTEN NACH HAUSHALTSGROSSE, ANZAHL DER WOHNSTITZE SOWIE ALTERSGRUPPEN

## 6.2 NACH LÄNDERN

ALTER VON ... BIS UNTER ... JAHREN	BE- VÖLKERUNG IN PRIVAT- HAUSHALTEN	EINPERSONEN- HAUSHALTEN	DAVON IN				
			MEHRPERSONENHAUSHALTEN				
			ZUSAMMEN	DAVON MIT ... PERSONEN			
	INSGESAMT			2	3	4	5 UND MEHR
SAARLAND							
MIT EINEM WOHNSTITZ							
UNTER 20	213 866	1 052	212 814	9 879	61 779	86 544	54 612
20 - 25	84 085	7 308	76 777	17 426	23 769	20 656	14 926
25 - 30	83 827	8 887	74 940	22 962	28 259	16 096	7 623
30 - 35	76 663	6 518	70 145	15 377	27 302	20 497	6 969
35 - 40	73 618	5 060	68 558	11 352	24 240	23 756	9 210
40 - 45	54 562	3 924	50 638	8 582	16 651	17 214	8 191
45 - 50	80 662	5 428	75 234	16 160	25 720	22 069	11 285
50 - 55	72 899	5 272	67 627	21 014	23 096	15 218	8 299
55 - 60	67 350	6 504	60 846	28 412	18 890	8 927	4 617
60 - 65	63 315	10 195	53 120	32 389	13 501	4 836	2 394
65 - 70	46 557	11 535	35 022	24 597	6 863	2 202	1 360
70 - 75	38 496	13 950	24 546	18 263	3 669	1 434	1 180
75 UND MEHR	64 971	29 670	35 301	22 539	6 022	3 404	3 336
ZUSAMMEN	1 020 871	115 303	905 568	248 952	279 761	242 853	134 002
MIT 2 ODER MEHR WOHNSTITZEN UND ZWAR VERHEIRATETE AM ORT DER HAUPTWOHNUNG							
UNTER 20	20	2	18	5	6	3	4
20 - 25	351	24	327	171	82	28	46
25 - 30	1 123	54	1 069	474	343	152	100
30 - 35	1 200	47	1 153	360	419	281	93
35 - 40	1 139	37	1 102	232	375	338	157
40 - 45	842	29	813	153	240	277	143
45 - 50	1 190	30	1 160	266	320	395	179
50 - 55	860	35	825	245	272	204	104
55 - 60	726	23	703	304	204	138	57
60 - 65	563	17	546	328	128	63	27
65 - 70	316	18	298	214	51	21	12
70 - 75	194	9	185	142	21	10	12
75 UND MEHR	206	9	197	153	26	9	9
ZUSAMMEN	8 730	334	8 396	3 047	2 487	1 919	943
VERHEIRATETE AM ORT DER NEBENWOHNUNG							
UNTER 20	10	1	9	3	-	4	2
20 - 25	221	19	202	37	50	47	68
25 - 30	789	41	748	116	200	221	211
30 - 35	852	51	801	108	289	216	188
35 - 40	554	38	516	99	162	132	123
40 - 45	322	61	261	68	87	58	48
45 - 50	291	67	224	64	75	43	42
50 - 55	179	42	137	36	50	29	22
55 - 60	117	27	90	31	30	17	12
60 - 65	76	13	63	25	18	14	6
65 - 70	44	2	42	11	7	10	14
70 - 75	20	-	20	7	4	1	8
75 UND MEHR	31	-	31	12	5	6	8
ZUSAMMEN	3 506	362	3 144	617	977	798	752
VERHEIRATETE ZUSAMMEN							
UNTER 20	30	3	27	8	6	7	6
20 - 25	572	43	529	208	132	75	114
25 - 30	1 912	95	1 817	590	543	373	311
30 - 35	2 052	98	1 954	468	708	497	281
35 - 40	1 693	75	1 618	331	537	470	280
40 - 45	1 164	90	1 074	221	327	335	191
45 - 50	1 481	97	1 384	330	395	438	221
50 - 55	1 039	77	962	281	322	233	126
55 - 60	843	50	793	335	234	155	69
60 - 65	639	30	609	353	146	77	33
65 - 70	360	20	340	225	58	31	26
70 - 75	214	9	205	149	25	11	20
75 UND MEHR	237	9	228	165	31	15	17
ZUSAMMEN	12 236	696	11 540	3 664	3 464	2 717	1 695
NICHT VERHEIRATETE AM ORT DER HAUPTWOHNUNG							
UNTER 20	2 333	219	2 114	198	601	751	564
20 - 25	5 410	2 303	3 107	695	789	931	692
25 - 30	3 559	1 495	2 064	701	568	461	334
30 - 35	1 404	615	789	298	253	158	80
35 - 40	651	274	377	151	127	65	34
40 - 45	352	145	207	106	56	21	24
45 - 50	343	148	195	98	57	25	15
50 - 55	214	97	117	65	35	13	4
55 - 60	209	107	102	59	20	14	9
60 - 65	238	136	102	62	21	12	7
65 - 70	198	109	89	43	22	10	14
70 - 75	186	119	67	29	15	8	15
75 UND MEHR	476	235	241	83	55	53	50
ZUSAMMEN	15 573	6 002	9 571	2 588	2 619	2 522	1 842
NICHT VERHEIRATETE AM ORT DER NEBENWOHNUNG							
UNTER 20	2 085	34	2 051	164	491	669	727
20 - 25	7 832	457	7 375	542	1 926	2 794	2 113
25 - 30	5 790	182	5 608	574	1 850	1 861	1 323
30 - 35	2 193	44	2 149	348	849	623	329
35 - 40	868	26	842	225	362	151	104
40 - 45	369	7	362	151	130	54	27
45 - 50	272	12	260	122	81	33	24
50 - 55	155	10	145	71	34	21	19
55 - 60	101	9	92	44	23	14	11
60 - 65	59	1	58	16	13	15	14
65 - 70	51	-	51	20	16	7	8
70 - 75	55	-	55	13	15	12	15
75 UND MEHR	203	-	203	42	56	50	55
ZUSAMMEN	20 033	782	19 251	2 332	5 846	6 304	4 769

## VOLKSZÄHLUNG 1987

## 6 BEVÖLKERUNG IN PRIVATHAUSHALTEN NACH HAUSHALTSGRÖSSE, ANZAHL DER WOHNSTITZE SOWIE ALTERSGRUPPEN

## 6.2 NACH LÄNDERN

ALTER VON BIS UNTER		JAHREN	BE- VÖLKERUNG IN PRIVAT- HAUSHALTEN	DARIN IN					
				EINPERSONEN- HAUSHALTEN	MEHRPERSONENHAUSHALTEN				
					ZUSAMMEN	DARIN MIT ... PERSONEN			
						2	3	4	5 UND MEHR
			INSGESAMT						

## NOCH: SAARLAND

NOCH: MIT 2 ODER MEHR WOHNSTITZEN, UND ZWAR:

## NICHT VERHEIRATETE ZUSAMMEN

UNTER 20	4 418	253	4 165	362	1 092	1 420	1 291
20 - 25	13 242	2 760	10 482	1 237	2 715	3 725	2 805
25 - 30	9 349	1 677	7 672	1 275	2 418	2 322	1 657
30 - 35	3 597	659	2 938	646	1 102	781	409
35 - 40	1 519	300	1 219	376	489	216	138
40 - 45	721	152	569	257	186	75	51
45 - 50	615	160	455	220	138	58	39
50 - 55	369	107	262	136	69	34	23
55 - 60	310	116	194	103	43	28	20
60 - 65	297	137	160	78	34	27	21
65 - 70	249	109	140	63	38	17	22
70 - 75	241	119	122	42	30	20	30
75 UND MEHR	679	235	444	125	111	103	105
ZUSAMMEN	35 606	6 784	28 822	4 920	8 465	8 826	6 611

## MIT 2 ODER MEHR WOHNSTITZEN ZUSAMMEN AM ORT DER HAUPTWOHNUNG

UNTER 20	2 353	221	2 132	203	607	754	568
20 - 25	5 761	2 327	3 434	866	871	959	738
25 - 30	4 682	1 549	3 133	1 175	911	613	434
30 - 35	2 604	662	1 942	658	672	439	173
35 - 40	1 790	311	1 479	383	502	403	191
40 - 45	1 194	174	1 020	259	296	298	167
45 - 50	1 533	178	1 355	364	377	420	194
50 - 55	1 074	132	942	310	307	217	108
55 - 60	935	130	805	363	224	152	66
60 - 65	801	153	648	390	149	75	34
65 - 70	514	127	387	257	73	31	26
70 - 75	380	128	252	171	36	18	27
75 UND MEHR	682	244	438	236	81	62	59
ZUSAMMEN	24 303	6 336	17 967	5 635	5 106	4 441	2 785

## MIT 2 ODER MEHR WOHNSTITZEN ZUSAMMEN AM ORT DER NEBENWOHNUNG

UNTER 20	2 095	35	2 060	167	491	673	729
20 - 25	8 053	476	7 577	579	1 976	2 841	2 181
25 - 30	6 579	223	6 356	690	2 050	2 082	1 534
30 - 35	3 045	95	2 950	456	1 138	839	517
35 - 40	1 422	64	1 358	324	524	283	227
40 - 45	691	68	623	219	217	112	75
45 - 50	563	79	484	186	156	76	66
50 - 55	334	52	282	107	84	50	41
55 - 60	218	36	182	75	53	31	23
60 - 65	135	14	121	41	31	29	20
65 - 70	95	2	93	31	23	17	22
70 - 75	75	-	75	20	19	13	23
75 UND MEHR	234	-	234	54	61	56	63
ZUSAMMEN	23 539	1 144	22 395	2 949	6 823	7 102	5 521

## MIT 2 ODER MEHR WOHNSTITZEN ZUSAMMEN

UNTER 20	4 448	256	4 192	370	1 098	1 427	1 297
20 - 25	13 814	2 803	11 011	1 445	2 847	3 800	2 919
25 - 30	11 261	1 772	9 489	1 865	2 961	2 695	1 968
30 - 35	5 649	757	4 892	1 114	1 810	1 278	690
35 - 40	3 212	375	2 837	707	1 026	686	418
40 - 45	1 885	242	1 643	478	513	410	242
45 - 50	2 096	257	1 839	550	533	496	260
50 - 55	1 408	184	1 224	417	391	267	149
55 - 60	1 153	166	987	438	277	183	89
60 - 65	936	167	769	431	180	104	54
65 - 70	609	129	480	288	96	48	48
70 - 75	455	128	327	191	55	31	50
75 UND MEHR	916	244	672	290	142	118	122
ZUSAMMEN	47 842	7 480	40 362	8 584	11 929	11 543	8 306

## ZUSAMMEN

UNTER 20	218 314	1 308	217 006	10 249	62 877	87 971	55 909
20 - 25	97 899	10 111	87 788	18 671	26 616	24 456	17 845
25 - 30	95 088	10 659	84 429	24 827	31 220	18 791	9 591
30 - 35	82 312	7 275	75 037	16 491	29 112	21 775	7 659
35 - 40	76 830	5 435	71 395	12 059	25 266	24 442	9 628
40 - 45	56 447	4 166	52 281	9 060	17 164	17 624	8 433
45 - 50	82 758	5 685	77 073	16 710	26 253	22 565	11 545
50 - 55	74 307	5 456	68 851	21 431	23 487	15 485	8 448
55 - 60	68 503	6 670	61 833	28 850	19 167	9 110	4 706
60 - 65	64 251	10 362	53 889	32 820	13 681	4 940	2 448
65 - 70	47 166	11 664	35 502	24 885	6 959	2 250	1 408
70 - 75	38 951	14 078	24 873	18 454	3 724	1 465	1 230
75 UND MEHR	65 687	29 914	35 973	22 829	6 164	3 522	3 458
ZUSAMMEN	1 068 713	122 783	945 930	257 536	291 690	254 396	142 308

## VOLKZAHUNG 1987

## 6 BEVÖLKERUNG IN PRIVATHAUSHALTEN NACH HAUSHALTSGROSSE, ANZAHL DER WOHNSTÄTTE SOWIE ALTERSGRUPPEN

## 6.2 NACH LÄNDERN

ALTER VON ... BIS UNTER ... JAHREN	BE- VÖLKERUNG IN PRIVAT- HAUSHALTEN	DAVON IN					
		EINPERSONEN- HAUSHALTEN	MEHRPERSONENHAUSHALTEN				
			ZUSAMMEN	DAVON MIT ... PERSONEN			
				2	3	4	5 UND MEHR
BERLIN (WEST)							
MIT EINEM WOHNSTUZZ							
UNTER 20	340 790	6 550	334 240	34 476	102 607	115 996	81 161
20 - 25	150 446	55 194	95 252	36 122	31 086	17 385	10 659
25 - 30	144 267	55 440	88 827	37 723	28 745	15 902	6 457
30 - 35	126 467	37 043	89 424	29 274	29 305	21 993	8 852
35 - 40	137 703	30 986	106 717	31 563	34 808	28 252	12 094
40 - 45	134 974	26 805	108 169	36 736	35 893	24 451	11 089
45 - 50	159 128	31 081	128 047	57 365	40 859	20 559	9 264
50 - 55	117 637	23 059	94 578	54 926	25 413	9 662	4 577
55 - 60	89 680	20 584	69 096	50 494	13 016	3 791	1 795
60 - 65	81 015	25 243	55 772	46 105	7 256	1 558	853
65 - 70	77 798	31 821	45 977	40 565	4 076	851	485
70 - 75	80 955	41 971	38 984	35 426	2 568	610	380
75 UND MEHR	186 279	120 180	66 099	58 341	5 316	1 462	980
ZUSAMMEN	1 827 139	505 957	1 321 182	549 116	360 948	262 472	148 646
MIT 2 ODER MEHR WOHNSTUZZEN UND ZWAR VERHEIRATETE AM ORT DER HAUPTWOHNUNG							
UNTER 20	69	7	62	14	16	12	20
20 - 25	924	87	837	391	246	107	93
25 - 30	3 140	204	2 936	1 269	992	505	170
30 - 35	5 621	266	5 355	1 676	1 904	1 351	424
35 - 40	8 472	365	8 107	1 984	2 686	2 546	891
40 - 45	10 020	333	9 687	2 519	3 174	2 993	1 001
45 - 50	11 286	332	10 954	3 945	3 665	2 412	932
50 - 55	7 769	221	7 548	3 629	2 280	1 207	432
55 - 60	6 273	173	6 100	3 903	1 451	547	199
60 - 65	5 054	113	4 941	3 735	823	261	122
65 - 70	3 333	112	3 221	2 618	418	105	80
70 - 75	2 122	71	2 051	1 768	187	55	41
75 UND MEHR	2 009	75	1 934	1 673	170	45	46
ZUSAMMEN	66 092	2 359	63 733	29 124	18 012	12 146	4 451
VERHEIRATETE AM ORT DER NEBENWOHNUNG							
UNTER 20	34	3	31	10	3	5	13
20 - 25	340	67	273	94	79	48	52
25 - 30	969	245	724	241	225	151	107
30 - 35	1 380	382	998	338	314	199	147
35 - 40	1 722	576	1 146	372	381	219	174
40 - 45	1 895	608	1 287	486	380	231	190
45 - 50	1 940	661	1 279	588	352	212	127
50 - 55	1 282	447	835	434	230	105	66
55 - 60	890	265	625	337	174	66	48
60 - 65	600	111	489	252	124	62	51
65 - 70	295	24	271	142	67	30	32
70 - 75	168	11	157	72	44	25	16
75 UND MEHR	178	3	175	92	36	22	25
ZUSAMMEN	11 693	3 403	8 290	3 458	2 409	1 375	1 048
VERHEIRATETE ZUSAMMEN							
UNTER 20	103	10	93	24	19	17	33
20 - 25	1 264	154	1 110	485	325	155	145
25 - 30	4 109	449	3 660	1 510	1 217	656	277
30 - 35	7 001	648	6 353	2 014	2 218	1 550	571
35 - 40	10 194	941	9 253	2 356	3 067	2 765	1 065
40 - 45	11 915	941	10 974	3 005	3 554	3 224	1 191
45 - 50	13 226	993	12 233	4 533	4 017	2 624	1 059
50 - 55	9 051	668	8 383	4 063	2 510	1 312	498
55 - 60	7 163	438	6 725	4 240	1 625	613	247
60 - 65	5 654	224	5 430	3 987	947	323	173
65 - 70	3 628	136	3 492	2 760	485	135	112
70 - 75	2 290	82	2 208	1 840	231	80	57
75 UND MEHR	2 187	78	2 109	1 765	206	67	71
ZUSAMMEN	77 785	5 762	72 023	32 582	20 421	13 521	5 499
NICHT VERHEIRATETE AM ORT DER HAUPTWOHNUNG							
UNTER 20	18 720	593	18 127	1 600	5 428	7 228	3 871
20 - 25	15 404	9 235	6 169	2 666	1 658	1 178	667
25 - 30	13 336	8 872	4 464	2 834	952	440	238
30 - 35	8 862	5 969	2 893	1 904	649	235	105
35 - 40	6 641	4 330	2 311	1 474	586	187	64
40 - 45	4 528	2 785	1 743	1 136	423	128	56
45 - 50	3 861	2 282	1 579	1 057	368	115	39
50 - 55	2 024	1 186	838	572	187	48	31
55 - 60	1 601	1 013	588	447	89	37	15
60 - 65	1 610	1 092	518	411	65	21	21
65 - 70	1 547	1 122	425	323	59	29	14
70 - 75	1 495	1 152	343	253	45	25	20
75 UND MEHR	2 689	1 980	709	435	148	69	57
ZUSAMMEN	82 318	41 611	40 707	15 112	10 657	9 740	5 198
NICHT VERHEIRATETE AM ORT DER NEBENWOHNUNG							
UNTER 20	3 311	58	3 253	510	904	903	936
20 - 25	4 597	1 591	3 006	852	931	782	441
25 - 30	3 142	949	2 193	760	766	429	238
30 - 35	1 464	320	1 144	489	403	166	86
35 - 40	920	176	744	357	256	80	51
40 - 45	622	103	519	307	150	40	22
45 - 50	585	85	500	298	140	39	23
50 - 55	292	51	241	142	69	15	15
55 - 60	156	24	132	82	28	10	12
60 - 65	170	9	161	93	29	18	21
65 - 70	151	6	145	75	31	18	21
70 - 75	151	3	148	79	24	24	21
75 UND MEHR	334	5	329	142	78	55	54
ZUSAMMEN	15 895	3 380	12 515	4 186	3 809	2 579	1 941

## VOLKSZAHLUNG 1987

## 6 BEVÖLKERUNG IN PRIVATHAUSHALTEN NACH HAUSHALTSGRÖSSE, ANZAHL DER WOHNSTITZE SOWIE ALTERSGRUPPEN

## 6.2 NACH LÄNDERN

ALTER VON BIS UNTER .. JAHREN	BE- VÖLKERUNG IN PRIVAT- HAUSHALTEN	DARIN IN					
		EINPERSONEN- HAUSHALTEN	MEHRPERSONENHAUSHALTEN				
			ZUSAMMEN	DARIN MIT .. PERSONEN			
				2	3	4	5 UND MEHR
INSGESAMT							

NOCH: BERLIN (WEST)

NOCH: MIT 2 ODER MEHR WOHNSTITZEN, UND ZWAR:

NICHT VERHEIRATETE ZUSAMMEN

UNTER 20	22 031	651	21 380	2 110	6 332	8 131	4 807
20 - 25	20 001	10 826	9 175	3 518	2 589	1 960	1 108
25 - 30	16 478	9 821	6 657	3 594	1 718	869	476
30 - 35	10 326	6 289	4 037	2 393	1 052	401	191
35 - 40	7 561	4 506	3 055	1 831	842	267	115
40 - 45	5 150	2 888	2 262	1 443	573	168	78
45 - 50	4 446	2 367	2 079	1 355	508	154	62
50 - 55	2 316	1 237	1 079	714	256	63	46
55 - 60	1 757	1 037	720	529	117	47	27
60 - 65	1 780	1 101	679	504	94	39	42
65 - 70	1 698	1 128	570	398	90	47	35
70 - 75	1 646	1 155	491	332	69	49	41
75 UND MEHR	3 023	1 985	1 038	577	226	124	111
ZUSAMMEN	98 213	44 991	53 222	19 298	14 466	12 319	7 139

MIT 2 ODER MEHR WOHNSTITZEN ZUSAMMEN AM ORT DER HAUPTWOHNUNG

UNTER 20	18 789	600	18 189	1 614	5 444	7 240	3 891
20 - 25	16 328	9 322	7 006	3 057	1 904	1 285	760
25 - 30	16 476	9 076	7 400	4 103	1 944	945	408
30 - 35	14 483	6 235	8 248	3 580	2 553	1 586	529
35 - 40	15 113	4 695	10 418	3 458	3 272	2 733	955
40 - 45	14 548	3 118	11 430	3 655	3 597	3 121	1 057
45 - 50	15 147	2 614	12 533	5 002	4 033	2 527	971
50 - 55	9 793	1 407	8 386	4 201	2 467	1 255	463
55 - 60	7 874	1 186	6 688	4 350	1 540	584	214
60 - 65	6 664	1 205	5 459	4 146	888	282	143
65 - 70	4 880	1 234	3 646	2 941	477	134	94
70 - 75	3 617	1 223	2 394	2 021	232	80	61
75 UND MEHR	4 698	2 055	2 643	2 108	318	114	103
ZUSAMMEN	148 410	43 970	104 440	44 236	28 669	21 886	9 649

MIT 2 ODER MEHR WOHNSTITZEN ZUSAMMEN AM ORT DER NEBENWOHNUNG

UNTER 20	3 345	61	3 284	520	907	908	949
20 - 25	4 937	1 658	3 279	946	1 010	830	493
25 - 30	4 111	1 194	2 917	1 001	991	580	345
30 - 35	2 844	702	2 142	827	717	365	233
35 - 40	2 642	752	1 890	729	637	299	225
40 - 45	2 517	711	1 806	793	530	271	212
45 - 50	2 525	746	1 779	886	492	251	150
50 - 55	1 574	498	1 076	576	299	120	81
55 - 60	1 046	289	757	419	202	76	60
60 - 65	770	120	650	345	153	80	72
65 - 70	446	30	416	217	98	48	53
70 - 75	319	14	305	151	68	49	37
75 UND MEHR	512	8	504	234	114	77	79
ZUSAMMEN	27 588	6 783	20 805	7 644	6 218	3 954	2 989

MIT 2 ODER MEHR WOHNSTITZEN ZUSAMMEN

UNTER 20	22 134	661	21 473	2 134	6 351	8 148	4 840
20 - 25	21 265	10 980	10 285	4 003	2 914	2 115	1 253
25 - 30	20 587	10 270	10 317	5 104	2 935	1 525	753
30 - 35	17 327	6 937	10 390	4 407	3 270	1 951	762
35 - 40	17 755	5 447	12 308	4 187	3 909	3 032	1 180
40 - 45	17 065	3 829	13 236	4 448	4 127	3 392	1 269
45 - 50	17 672	3 360	14 312	5 888	4 525	2 778	1 121
50 - 55	11 367	1 905	9 462	4 777	2 766	1 375	544
55 - 60	8 920	1 475	7 445	4 769	1 742	660	274
60 - 65	7 434	1 325	6 109	4 491	1 041	362	215
65 - 70	5 326	1 264	4 062	3 158	575	182	147
70 - 75	3 936	1 237	2 699	2 172	300	129	98
75 UND MEHR	5 210	2 063	3 147	2 342	432	191	182
ZUSAMMEN	175 998	50 753	125 245	51 880	34 887	25 840	12 638

ZUSAMMEN

UNTER 20	362 924	7 211	355 713	36 610	108 958	124 144	86 001
20 - 25	171 711	66 174	105 537	40 125	34 000	19 500	11 912
25 - 30	164 854	65 710	99 144	42 827	31 680	17 427	7 210
30 - 35	143 794	43 980	99 814	33 681	32 575	23 944	9 614
35 - 40	155 458	36 433	119 025	35 750	38 717	31 284	13 274
40 - 45	152 039	30 634	121 405	41 184	40 020	27 843	12 358
45 - 50	176 800	34 441	142 359	63 253	45 384	23 337	10 385
50 - 55	129 004	24 964	104 040	59 703	28 179	11 037	5 121
55 - 60	98 600	22 059	76 541	55 263	14 758	4 451	2 069
60 - 65	88 449	26 568	61 881	50 596	8 297	1 920	1 068
65 - 70	83 124	33 085	50 039	43 723	4 651	1 033	632
70 - 75	64 891	43 208	41 683	37 598	2 868	739	478
75 UND MEHR	191 489	122 243	69 246	60 683	5 748	1 653	1 162
ZUSAMMEN	2 003 137	556 710	1 446 427	600 996	395 835	288 312	161 284

## 7 BEVÖLKERUNG IN PRIVATHAUSHALTEN AM ORT DER HAUPTWOHNUNG

Lfd. Nr.	ALTER VON ... BIS UNTER ... JAHREN	DEUTSCHE/ AUSLAENDER	BEVÖLKERUNG IN PRIVATHAUSHALTEN AM ORT DER HAUPTWOHNUNG					MAENN	
			INSGESAMT	LEDIG	VERHEIRATET	VERWITWET	GESCHIEDEN	ZUSAMMEN	LEDIG
01	UNTER 1	DEUTSCHE	559 202	559 202	-	-	-	287 207	287 207
02		AUSLAENDER	61 126	61 126	-	-	-	31 293	31 293
03		ZUSAMMEN	620 328	620 328	-	-	-	318 500	318 500
04	1 - 2	DEUTSCHE	534 685	534 685	-	-	-	273 487	273 487
05		AUSLAENDER	57 241	57 241	-	-	-	29 629	29 629
06		ZUSAMMEN	591 926	591 926	-	-	-	303 116	303 116
07	2 - 3	DEUTSCHE	527 211	527 211	-	-	-	270 473	270 473
08		AUSLAENDER	56 317	56 317	-	-	-	29 091	29 091
09		ZUSAMMEN	583 528	583 528	-	-	-	299 564	299 564
10	3 - 4	DEUTSCHE	524 235	524 235	-	-	-	269 072	269 072
11		AUSLAENDER	57 532	57 532	-	-	-	29 615	29 615
12		ZUSAMMEN	581 827	581 827	-	-	-	298 687	298 687
13	4 - 5	DEUTSCHE	539 795	539 795	-	-	-	277 131	277 131
14		AUSLAENDER	62 811	62 811	-	-	-	32 237	32 237
15		ZUSAMMEN	602 606	602 606	-	-	-	309 368	309 368
16	ZUSAMMEN	DEUTSCHE	2 685 188	2 685 188	-	-	-	1 377 370	1 377 370
17		AUSLAENDER	255 027	255 027	-	-	-	151 865	151 865
18		ZUSAMMEN	2 980 215	2 980 215	-	-	-	1 529 235	1 529 235
19	5 - 6	DEUTSCHE	540 341	540 341	-	-	-	276 879	276 879
20		AUSLAENDER	67 330	67 330	-	-	-	34 882	34 882
21		ZUSAMMEN	607 671	607 671	-	-	-	311 761	311 761
22	6 - 7	DEUTSCHE	539 556	539 556	-	-	-	276 166	276 166
23		AUSLAENDER	67 916	67 916	-	-	-	35 135	35 135
24		ZUSAMMEN	607 472	607 472	-	-	-	311 301	311 301
25	7 - 8	DEUTSCHE	518 296	518 296	-	-	-	264 961	264 961
26		AUSLAENDER	64 667	64 667	-	-	-	33 361	33 361
27		ZUSAMMEN	582 963	582 963	-	-	-	298 322	298 322
28	8 - 9	DEUTSCHE	494 807	494 807	-	-	-	253 840	253 840
29		AUSLAENDER	61 879	61 879	-	-	-	31 920	31 920
30		ZUSAMMEN	556 686	556 686	-	-	-	285 760	285 760
31	9 - 10	DEUTSCHE	504 337	504 337	-	-	-	258 774	258 774
32		AUSLAENDER	62 749	62 749	-	-	-	32 434	32 434
33		ZUSAMMEN	567 086	567 086	-	-	-	291 208	291 208
34	ZUSAMMEN	DEUTSCHE	2 597 337	2 597 337	-	-	-	1 330 620	1 330 620
35		AUSLAENDER	324 541	324 541	-	-	-	167 732	167 732
36		ZUSAMMEN	2 921 878	2 921 878	-	-	-	1 498 352	1 498 352
37	10 - 11	DEUTSCHE	508 164	508 164	-	-	-	260 161	260 161
38		AUSLAENDER	65 145	65 145	-	-	-	33 618	33 618
39		ZUSAMMEN	573 309	573 309	-	-	-	293 779	293 779
40	11 - 12	DEUTSCHE	502 182	502 182	-	-	-	257 409	257 409
41		AUSLAENDER	68 890	68 890	-	-	-	35 604	35 604
42		ZUSAMMEN	571 072	571 072	-	-	-	293 013	293 013
43	12 - 13	DEUTSCHE	513 360	513 360	-	-	-	262 065	262 065
44		AUSLAENDER	69 885	69 885	-	-	-	35 927	35 927
45		ZUSAMMEN	583 245	583 245	-	-	-	297 992	297 992
46	13 - 14	DEUTSCHE	527 012	527 012	-	-	-	269 234	269 234
47		AUSLAENDER	71 071	71 071	-	-	-	36 623	36 623
48		ZUSAMMEN	598 083	598 083	-	-	-	305 857	305 857
49	14 - 15	DEUTSCHE	572 876	572 876	-	-	-	292 453	292 453
50		AUSLAENDER	70 833	70 734	92	4	3	36 942	36 942
51		ZUSAMMEN	643 709	643 610	92	4	3	329 395	329 395
52	ZUSAMMEN	DEUTSCHE	2 623 594	2 623 594	-	-	-	1 341 322	1 341 322
53		AUSLAENDER	345 824	345 725	92	4	3	178 714	178 714
54		ZUSAMMEN	2 969 418	2 969 319	92	4	3	1 520 036	1 520 036
55	15 - 16	DEUTSCHE	659 572	659 222	201	85	64	337 092	337 092
56		AUSLAENDER	71 615	71 097	497	9	12	37 414	37 317
57		ZUSAMMEN	731 187	730 319	698	94	76	374 506	374 409
58	16 - 17	DEUTSCHE	722 021	720 591	1 042	137	251	368 570	368 293
59		AUSLAENDER	70 389	68 775	1 554	31	29	37 092	36 958
60		ZUSAMMEN	792 410	789 366	2 596	168	280	405 662	405 251
61	17 - 18	DEUTSCHE	790 523	787 235	2 806	171	311	403 793	403 307
62		AUSLAENDER	68 640	64 806	3 736	37	61	36 277	35 742
63		ZUSAMMEN	859 163	852 041	6 542	208	372	440 070	439 049
64	18 - 19	DEUTSCHE	881 073	870 067	9 969	317	720	450 002	446 889
65		AUSLAENDER	67 358	59 248	7 871	84	155	35 549	33 423
66		ZUSAMMEN	948 431	929 315	17 840	401	875	485 551	480 312



ZÄHLUNG 1987  
NACH FAMILIENSTAND, DEUTSCHEN/AUSLÄNDERN UND ALTERSJAHREN

MÄNNLICH			WEIBLICH					WEIBLICHE PERSONEN AUF 1 000 MÄNNLICHE	LFD. NR.
VERHEIRATET	VERWITWET	GESCHIEDEN	ZUSAMMEN	LEDIG	VERHEIRATET	VERWITWET	GESCHIEDEN		
-	-	-	271 995	271 995	-	-	-	947	01
-	-	-	29 833	29 833	-	-	-	953	02
-	-	-	301 828	301 828	-	-	-	948	03
-	-	-	261 198	261 198	-	-	-	955	04
-	-	-	27 612	27 612	-	-	-	932	05
-	-	-	288 810	288 810	-	-	-	953	06
-	-	-	256 738	256 738	-	-	-	949	07
-	-	-	27 226	27 226	-	-	-	936	08
-	-	-	283 964	283 964	-	-	-	948	09
-	-	-	255 223	255 223	-	-	-	949	10
-	-	-	27 917	27 917	-	-	-	943	11
-	-	-	283 140	283 140	-	-	-	948	12
-	-	-	262 664	262 664	-	-	-	948	13
-	-	-	30 574	30 574	-	-	-	948	14
-	-	-	293 238	293 238	-	-	-	948	15
-	-	-	1 307 818	1 307 818	-	-	-	950	16
-	-	-	143 162	143 162	-	-	-	943	17
-	-	-	1 450 980	1 450 980	-	-	-	949	18
-	-	-	263 462	263 462	-	-	-	952	19
-	-	-	32 448	32 448	-	-	-	930	20
-	-	-	295 910	295 910	-	-	-	949	21
-	-	-	263 390	263 390	-	-	-	954	22
-	-	-	32 781	32 781	-	-	-	933	23
-	-	-	296 171	296 171	-	-	-	951	24
-	-	-	253 335	253 335	-	-	-	956	25
-	-	-	31 306	31 306	-	-	-	938	26
-	-	-	284 641	284 641	-	-	-	954	27
-	-	-	240 957	240 957	-	-	-	949	28
-	-	-	29 959	29 959	-	-	-	939	29
-	-	-	270 926	270 926	-	-	-	948	30
-	-	-	245 563	245 563	-	-	-	949	31
-	-	-	30 315	30 315	-	-	-	935	32
-	-	-	275 878	275 878	-	-	-	947	33
-	-	-	1 266 717	1 266 717	-	-	-	952	34
-	-	-	156 809	156 809	-	-	-	935	35
-	-	-	1 423 526	1 423 526	-	-	-	950	36
-	-	-	246 003	246 003	-	-	-	953	37
-	-	-	31 527	31 527	-	-	-	938	38
-	-	-	279 530	279 530	-	-	-	951	39
-	-	-	244 773	244 773	-	-	-	951	40
-	-	-	33 286	33 286	-	-	-	935	41
-	-	-	278 059	278 059	-	-	-	949	42
-	-	-	251 295	251 295	-	-	-	959	43
-	-	-	33 958	33 958	-	-	-	945	44
-	-	-	285 253	285 253	-	-	-	957	45
-	-	-	257 778	257 778	-	-	-	957	46
-	-	-	34 448	34 448	-	-	-	941	47
-	-	-	292 226	292 226	-	-	-	955	48
-	-	-	280 423	280 423	-	-	-	959	49
-	-	-	33 891	33 792	92	4	3	917	50
-	-	-	314 314	314 215	92	4	3	954	51
-	-	-	1 282 272	1 282 272	-	-	-	956	52
-	-	-	167 110	167 011	92	4	3	935	53
-	-	-	1 449 382	1 449 283	92	4	3	954	54
-	-	-	322 480	322 130	201	85	64	957	55
87	4	6	34 201	33 780	410	5	6	914	56
87	4	6	356 681	355 910	611	90	70	952	57
205	22	50	353 451	352 298	837	115	201	959	58
121	11	2	33 297	31 817	1 433	20	27	898	59
326	33	52	386 748	384 115	2 270	135	228	953	60
386	34	66	386 730	383 928	2 420	137	245	958	61
528	1	6	32 363	29 064	3 208	36	55	892	62
914	35	72	419 093	412 992	5 628	173	300	952	63
2 656	127	330	431 071	423 178	7 313	190	390	958	64
2 029	35	62	31 809	25 825	5 842	49	93	895	65
4 685	162	392	462 880	449 003	13 155	239	483	953	66

## 7 BEVÖLKERUNG IN PRIVATHAUSHALTEN AM ORT DER HAUPTWOHNUNG

Lfd. Nr.	ALTER VON ... BIS UNTER ... JAHREN	DEUTSCHE/ AUSLÄNDER	BEVÖLKERUNG IN PRIVATHAUSHALTEN AM ORT DER HAUPTWOHNUNG					MÄNNL	
			INSGESAMT	LEDIG	VERHEIRATET	VERWITWET	GESCHIEDEN	ZUSAMMEN	LEDIG
67	19 - 20	DEUTSCHE	938 761	913 975	23 227		407		
68		AUSLÄNDER	65 916	53 606	11 979		106		
69		ZUSAMMEN	1 004 677	967 581	35 206		513	476 912	471 206
70	ZUSAMMEN	DEUTSCHE	3 991 950	3 951 090	37 245	1 117	2 498	2 035 369	2 026 787
71		AUSLÄNDER	343 918	317 532	25 637	267	482	180 920	174 453
72		ZUSAMMEN	4 335 868	4 268 622	62 882	1 384	2 980	2 217 289	2 201 240
73	20 - 21	DEUTSCHE	960 592	908 657	49 185		741		
74		AUSLÄNDER	65 627	48 360	16 770		178		
75		ZUSAMMEN	1 026 219	957 017	65 955		919	487 479	475 531
76	21 - 22	DEUTSCHE	966 279	874 767	86 790		944		
77		AUSLÄNDER	76 233	49 008	26 550		207		
78		ZUSAMMEN	1 042 512	923 775	113 340	1 151	4 246	488 760	466 321
79	22 - 23	DEUTSCHE	980 215	831 120	141 568		1 089		
80		AUSLÄNDER	81 251	44 573	35 237		287		
81		ZUSAMMEN	1 061 466	876 093	176 805	1 376	7 192	496 131	455 765
82	23 - 24	DEUTSCHE	990 829	770 215	208 941		1 416		
83		AUSLÄNDER	81 026	39 557	40 230		271		
84		ZUSAMMEN	1 071 855	809 772	249 171	1 687	11 225	45 709	26 464
85	24 - 25	DEUTSCHE	973 060	678 523	277 558		1 639		
86		AUSLÄNDER	78 433	34 413	42 576		288		
87		ZUSAMMEN	1 051 493	712 936	320 134	1 927	16 496	492 366	397 425
88	ZUSAMMEN	DEUTSCHE	4 870 975	4 063 262	764 042	5 829	37 822	2 466 824	2 231 622
89		AUSLÄNDER	382 570	216 311	161 363	1 231	3 665	211 286	139 285
90		ZUSAMMEN	5 253 545	4 279 593	925 405	7 060	41 487	2 678 110	2 370 907
91	25 - 26	DEUTSCHE	949 660	582 373	345 197		2 077		
92		AUSLÄNDER	74 534	29 732	42 875		355		
93		ZUSAMMEN	1 024 194	612 105	388 072	2 432	21 585	481 508	352 371
94	26 - 27	DEUTSCHE	929 516	494 394	406 858		2 427		
95		AUSLÄNDER	71 877	26 429	33 316		344		
96		ZUSAMMEN	1 001 393	520 823	450 175	2 771	27 624	470 738	306 629
97	27 - 28	DEUTSCHE	901 312	410 818	457 079		2 666		
98		AUSLÄNDER	76 611	24 173	49 669		418		
99		ZUSAMMEN	977 923	434 991	506 948	3 084	32 900	457 478	260 040
100	28 - 29	DEUTSCHE	870 294	342 345	490 537		2 775		
101		AUSLÄNDER	72 525	20 860	48 897		415		
102		ZUSAMMEN	942 819	363 205	539 434	3 190	36 990	442 566	219 676
103	29 - 30	DEUTSCHE	849 038	286 407	520 025		3 499		
104		AUSLÄNDER	73 261	17 515	52 434		520		
105		ZUSAMMEN	922 299	303 922	572 459	4 019	41 899	431 752	185 280
106	ZUSAMMEN	DEUTSCHE	4 499 820	2 116 337	2 219 697	13 444	150 342	2 284 042	1 323 996
107		AUSLÄNDER	368 808	118 709	237 391	2 052	10 655	202 936	86 387
108		ZUSAMMEN	4 868 628	2 235 046	2 457 088	15 496	160 998	2 486 978	1 410 383
109	30 - 31	DEUTSCHE	819 513	238 587	534 713		3 685		
110		AUSLÄNDER	73 880	15 068	55 222		562		
111		ZUSAMMEN	893 393	253 655	589 935	4 247	45 556	415 744	154 458
112	31 - 32	DEUTSCHE	790 916	200 793	541 462		3 971		
113		AUSLÄNDER	79 483	13 250	62 260		610		
114		ZUSAMMEN	870 399	214 043	603 722	4 581	48 053	401 166	130 445
115	32 - 33	DEUTSCHE	771 804	171 340	548 746		4 231		
116		AUSLÄNDER	76 911	11 510	61 037		668		
117		ZUSAMMEN	848 815	182 850	609 783	4 899	51 283	391 822	111 799
118	33 - 34	DEUTSCHE	759 098	148 368	555 578		4 625		
119		AUSLÄNDER	73 740	10 379	58 952		691		
120		ZUSAMMEN	832 838	158 747	614 530	5 316	54 245	384 572	96 959
121	34 - 35	DEUTSCHE	757 337	130 907	568 341		5 002		
122		AUSLÄNDER	78 208	9 703	63 385		754		
123		ZUSAMMEN	835 545	140 610	631 726	5 756	57 453	383 944	85 932
124	ZUSAMMEN	DEUTSCHE	3 898 768	889 995	2 748 840	21 514	238 419	1 977 248	579 593
125		AUSLÄNDER	382 222	59 910	300 856	3 285	18 171	192 663	42 681
126		ZUSAMMEN	4 280 990	949 905	3 049 696	24 799	256 590	2 169 911	622 274
127	35 - 36	DEUTSCHE	757 517	117 060	578 472		5 504		
128		AUSLÄNDER	77 887	8 995	63 609		773		
129		ZUSAMMEN	835 404	126 055	642 081	6 277	60 991	383 868	77 385
130	36 - 37	DEUTSCHE	760 355	105 298	588 636		6 255		
131		AUSLÄNDER	83 231	8 707	68 621		898		
132		ZUSAMMEN	843 586	114 005	657 257	7 153	65 171	385 365	70 141
133	37 - 38	DEUTSCHE	773 043	95 824	607 202		7 043		
134		AUSLÄNDER	93 856	8 433	79 033		1 020		
135		ZUSAMMEN	866 899	104 257	686 235	8 063	68 344	392 199	63 754
136	38 - 39	DEUTSCHE	755 689	83 439	600 679		7 585		
137		AUSLÄNDER	90 902	7 767	76 912		1 041		
138		ZUSAMMEN	846 591	91 206	677 591	8 626	69 168	384 048	56 035

ZÄHLUNG 1987  
NACH FAMILIENSTAND, DEUTSCHEN/AUSLÄNDERN UND ALTERSJAHREN

LICH			WEIBLICH					WEIBLICHE PERSONEN AUF 1 000 MÄNNLICHE	LFD. NR.
VERHEIRATET	VERWITWET	GESCHIEDEN	ZUSAMMEN	LEDIG	VERHEIRATET	VERWITWET	GESCHIEDEN		
5 078	177	451	461 849	442 769	18 149	230	701	968	67
3 455	40	80	31 328	22 593	8 524	66	145	906	68
8 533	217	531	493 177	465 362	26 673	296	846	954	69
6 325	360	897	1 955 581	1 924 303	28 920	757	1 601	960	70
6 220	51	156	162 998	143 079	19 417	176	326	901	71
14 545	451	1 053	2 118 579	2 067 382	48 337	933	1 927	955	72
10 996	288	664	473 113	433 126	38 189	453	1 345	971	73
5 586	60	122	30 840	19 341	11 184	118	197	887	74
16 582	348	786	503 953	452 467	43 373	571	1 542	965	75
21 117	285	1 037	477 519	408 446	65 673	659	2 741	977	76
10 384	52	174	34 932	18 327	16 166	145	294	846	77
31 501	347	1 211	512 451	426 773	81 839	804	3 035	967	78
38 360	360	1 646	484 084	375 355	103 208	729	4 792	976	79
15 276	102	280	36 321	15 703	19 959	185	474	808	80
53 638	462	1 926	520 405	391 058	123 167	914	5 266	962	81
62 427	402	2 679	488 741	333 635	145 514	1 014	7 578	973	82
18 771	97	377	35 317	13 093	21 459	174	591	773	83
81 198	499	3 056	524 058	346 728	167 973	1 188	8 169	957	84
90 091	461	4 389	480 694	281 098	187 467	1 178	10 951	976	85
20 155	97	456	33 874	10 562	22 421	191	700	760	86
110 246	558	4 845	514 568	291 660	209 888	1 369	11 651	958	87
222 981	1 796	10 415	2 404 151	1 831 660	541 051	4 033	27 407	975	88
70 174	418	1 409	171 284	77 026	91 189	813	2 256	811	89
293 165	2 214	11 824	2 575 435	1 908 686	632 240	4 846	29 663	962	90
122 470	462	6 205	468 152	230 002	222 727	1 615	13 808	972	91
19 335	113	640	33 307	8 593	23 540	242	932	808	92
141 805	575	6 845	501 459	238 595	246 267	1 857	14 740	959	93
154 877	541	8 691	458 778	187 765	251 982	1 886	17 145	975	94
19 308	93	741	32 604	7 298	24 008	251	1 047	830	95
174 185	634	9 432	491 382	195 063	275 990	2 137	18 192	963	96
185 850	586	11 002	443 834	150 778	271 229	2 080	19 747	970	97
22 938	119	1 016	34 817	6 452	26 931	299	1 135	833	98
208 788	705	12 018	478 651	157 230	298 160	2 379	20 882	959	99
209 125	658	13 107	427 728	122 669	281 412	2 117	21 530	966	100
23 395	110	1 097	32 555	5 493	25 501	305	1 256	814	101
232 521	768	14 204	460 293	128 162	306 913	2 422	22 786	954	102
230 347	878	15 247	417 286	101 127	289 678	2 621	23 860	966	103
26 079	178	1 386	32 589	4 486	26 355	342	1 406	801	104
256 426	1 056	16 633	449 875	105 613	316 033	2 963	25 266	952	105
902 669	3 125	54 252	2 215 778	782 341	1 317 028	10 319	96 090	970	106
111 056	613	4 880	165 872	32 322	126 335	1 439	5 776	817	107
1 013 725	3 738	59 132	2 381 650	824 663	1 443 363	11 758	101 866	958	108
243 135	915	17 232	403 769	84 129	291 574	2 770	25 296	971	109
28 126	195	1 570	32 805	3 885	27 096	366	1 458	799	110
271 265	1 111	18 802	436 574	88 014	318 670	3 136	26 754	956	111
251 274	949	18 498	389 750	70 348	290 188	3 022	26 192	972	112
31 128	196	1 700	36 811	3 602	31 132	414	1 663	863	113
282 402	1 145	20 198	426 561	73 950	321 320	3 436	27 855	961	114
258 941	1 008	20 074	380 082	59 541	289 805	3 223	27 513	970	115
28 311	187	1 763	38 539	3 399	32 726	481	1 933	1 004	116
287 252	1 195	21 837	418 621	62 940	322 531	3 704	29 446	973	117
264 966	1 029	21 618	374 526	51 409	290 612	3 596	28 909	974	118
25 610	180	1 716	39 098	3 243	33 342	511	2 002	1 129	119
290 576	1 209	23 334	413 624	54 652	323 954	4 107	30 911	987	120
274 055	1 079	22 878	373 393	44 975	294 286	3 923	30 209	973	121
27 183	164	1 952	42 306	3 100	36 202	590	2 414	1 178	122
301 238	1 243	24 830	415 699	48 075	330 488	4 513	32 623	990	123
1 292 375	4 880	100 300	1 921 520	310 402	1 456 465	16 534	138 119	972	124
140 358	923	8 701	189 559	17 229	160 498	2 362	9 470	984	125
1 432 733	5 503	109 001	2 111 079	327 631	1 616 963	18 896	147 589	973	126
280 605	1 148	24 730	373 649	39 675	297 867	4 356	31 751	973	127
28 311	158	2 014	41 392	2 983	35 298	615	2 496	1 134	128
308 916	1 306	26 744	415 041	42 658	333 165	4 971	34 247	987	129
287 650	1 272	26 302	374 990	35 157	300 986	4 983	33 864	973	130
31 903	220	2 329	43 016	2 944	36 718	678	2 676	1 070	131
319 553	1 492	28 631	418 006	38 101	337 704	5 661	36 540	982	132
299 191	1 466	27 788	380 844	32 070	308 011	5 577	35 186	971	133
39 046	233	2 479	46 447	2 782	39 987	787	2 891	980	134
338 237	1 699	30 267	427 291	34 852	347 998	6 364	38 077	972	135
297 948	1 515	28 550	371 641	27 404	302 731	6 070	35 436	968	136
40 777	282	2 530	42 006	2 460	36 135	759	2 652	859	137
338 725	1 797	31 080	413 647	29 864	338 866	6 829	38 088	955	138

## 7 BEVÖLKERUNG IN PRIVATHAUSHALTEN AM ORT DER HAUPTWOHNUNG

Lfd. Nr.	ALTER VON ... BIS UNTER ... JAHREN	DEUTSCHE/ AUSLAENDER	BEVÖLKERUNG IN PRIVATHAUSHALTEN AM ORT DER HAUPTWOHNUNG					MAENNN	
			INSGESAMT	LEDIG	VERHEIRATET	VERWITWET	GESCHIEDEN	ZUSAMMEN	LEDIG
139	39 - 40	DEUTSCHE	697 072	70 626	557 775	7 694	60 977	352 007	47 443
140		AUSLAENDER	90 475	7 103	77 173	1 023	5 176	50 123	4 792
141		ZUSAMMEN	787 547	77 729	634 948	8 717	66 153	402 130	52 235
142	ZUSAMMEN	DEUTSCHE	3 743 676	472 247	2 932 764	34 081	304 584	1 897 487	314 758
143		AUSLAENDER	436 351	41 005	365 348	4 755	25 243	223 138	27 525
144		ZUSAMMEN	4 180 027	513 252	3 298 112	38 836	329 827	2 120 625	342 283
145	40 - 41	DEUTSCHE	695 026	64 716	559 520	8 766	62 024	351 070	43 519
146		AUSLAENDER	87 150	6 498	74 603	1 076	4 573	50 341	4 440
147		ZUSAMMEN	782 176	71 214	634 123	9 842	66 597	401 411	47 959
148	41 - 42	DEUTSCHE	503 893	46 320	402 006	7 226	48 329	252 594	31 015
149		AUSLAENDER	75 838	5 257	65 469	965	4 107	44 163	3 648
150		ZUSAMMEN	579 721	51 577	467 477	8 191	52 436	296 757	34 663
151	42 - 43	DEUTSCHE	658 263	57 030	530 031	10 129	61 073	330 480	38 056
152		AUSLAENDER	75 572	4 944	65 497	1 107	4 024	44 276	3 429
153		ZUSAMMEN	733 835	61 974	595 528	11 236	65 097	374 756	41 485
154	43 - 44	DEUTSCHE	762 737	64 159	615 819	12 819	69 940	385 495	43 095
155		AUSLAENDER	71 583	4 664	61 898	1 114	3 907	43 027	3 201
156		ZUSAMMEN	834 320	68 823	677 717	13 933	73 847	428 522	46 296
157	44 - 45	DEUTSCHE	739 308	61 107	597 336	14 159	66 706	374 048	40 599
158		AUSLAENDER	69 478	4 473	60 079	1 090	3 836	43 126	3 086
159		ZUSAMMEN	808 786	65 580	657 415	15 249	70 542	417 174	43 685
160	ZUSAMMEN	DEUTSCHE	3 359 217	293 332	2 704 714	53 099	308 072	1 693 687	196 284
161		AUSLAENDER	379 621	25 876	327 546	5 352	20 847	224 933	17 804
162		ZUSAMMEN	3 738 838	319 208	3 032 260	58 451	328 919	1 918 620	214 088
163	45 - 46	DEUTSCHE	864 258	69 735	701 289	18 228	75 006	436 863	46 430
164		AUSLAENDER	67 015	4 236	57 977	1 167	3 635	42 602	2 916
165		ZUSAMMEN	931 273	73 971	759 266	19 395	78 641	479 465	49 346
166	46 - 47	DEUTSCHE	886 556	68 962	722 925	21 092	73 577	447 769	45 551
167		AUSLAENDER	66 750	4 073	57 761	1 244	3 672	43 152	2 809
168		ZUSAMMEN	953 306	73 035	780 686	22 336	77 249	490 921	48 360
169	47 - 48	DEUTSCHE	1 000 904	74 360	819 941	27 292	79 311	503 328	48 648
170		AUSLAENDER	67 617	3 982	58 543	1 432	3 660	44 125	2 794
171		ZUSAMMEN	1 068 521	78 342	878 484	28 724	82 971	547 453	51 442
172	48 - 49	DEUTSCHE	931 998	66 613	767 098	28 058	70 229	469 353	42 413
173		AUSLAENDER	60 170	3 591	51 938	1 323	3 318	39 526	2 497
174		ZUSAMMEN	992 168	70 204	819 036	29 381	73 547	508 879	44 910
175	49 - 50	DEUTSCHE	876 378	60 818	722 955	29 382	63 223	440 763	37 526
176		AUSLAENDER	56 527	3 494	48 516	1 402	3 115	37 119	2 410
177		ZUSAMMEN	932 905	64 312	771 471	30 784	66 338	477 882	39 936
178	ZUSAMMEN	DEUTSCHE	4 560 094	340 488	3 734 208	124 052	361 346	2 298 076	220 568
179		AUSLAENDER	318 079	19 376	274 735	6 568	17 400	206 524	13 426
180		ZUSAMMEN	4 878 173	359 864	4 008 943	130 620	378 746	2 504 600	233 994
181	50 - 51	DEUTSCHE	853 644	57 763	704 828	32 836	58 217	428 975	34 926
182		AUSLAENDER	50 819	3 332	43 301	1 372	2 814	33 452	2 326
183		ZUSAMMEN	904 463	61 095	748 129	34 208	61 031	462 427	37 252
184	51 - 52	DEUTSCHE	830 907	54 550	686 369	36 045	53 943	416 606	31 585
185		AUSLAENDER	46 348	2 930	39 253	1 505	2 660	30 247	1 970
186		ZUSAMMEN	877 255	57 480	725 622	37 550	56 603	446 853	33 555
187	52 - 53	DEUTSCHE	825 364	51 574	681 828	40 482	51 480	413 952	28 808
188		AUSLAENDER	41 721	2 666	35 221	1 457	2 377	27 307	1 819
189		ZUSAMMEN	867 085	54 240	717 049	41 939	53 857	441 259	30 627
190	53 - 54	DEUTSCHE	674 904	41 363	556 988	37 134	39 419	336 282	22 225
191		AUSLAENDER	41 184	2 547	34 934	1 438	2 265	27 634	1 750
192		ZUSAMMEN	716 088	43 910	591 922	38 572	41 684	363 916	23 975
193	54 - 55	DEUTSCHE	630 953	38 306	518 959	39 013	34 675	313 336	19 648
194		AUSLAENDER	36 578	2 290	30 801	1 451	2 036	24 066	1 475
195		ZUSAMMEN	667 531	40 596	549 760	40 464	36 711	337 402	21 123
196	ZUSAMMEN	DEUTSCHE	3 815 772	243 556	3 148 972	185 510	237 734	1 909 151	137 192
197		AUSLAENDER	216 650	13 765	183 510	7 223	12 152	142 706	9 340
198		ZUSAMMEN	4 032 422	257 321	3 332 482	192 733	249 886	2 051 857	146 532
199	55 - 56	DEUTSCHE	654 525	39 401	536 286	44 953	33 885	324 392	18 794
200		AUSLAENDER	31 673	2 052	26 296	1 430	1 895	20 588	1 360
201		ZUSAMMEN	686 198	41 453	562 582	46 383	35 780	344 980	20 154
202	56 - 57	DEUTSCHE	696 264	41 381	566 641	53 484	34 758	343 755	18 635
203		AUSLAENDER	28 557	1 823	23 462	1 463	1 809	18 208	1 170
204		ZUSAMMEN	724 821	43 204	590 103	54 947	36 567	361 963	19 805
205	57 - 58	DEUTSCHE	707 653	41 493	572 259	60 115	33 786	349 497	17 401
206		AUSLAENDER	26 125	1 753	21 155	1 653	1 564	16 439	1 153
207		ZUSAMMEN	733 778	43 246	593 414	61 768	35 350	365 936	18 554
208	58 - 59	DEUTSCHE	711 159	41 707	569 632	67 216	32 604	349 885	16 058
209		AUSLAENDER	22 526	1 586	17 900	1 641	1 399	13 971	993
210		ZUSAMMEN	733 685	43 293	587 532	68 857	34 003	363 856	17 051

ZÄHLUNG 1987

NACH FAMILIENSTAND, DEUTSCHEN/AUSLÄNDERN UND ALTERSJAHREN

MÄNNLICH			WEIBLICH					WEIBLICHE PERSONEN AUF 1 000 MÄNNLICHE	LFD. NR.
VERHEIRATET	VERWITWET	GESCHIEDEN	ZUSAMMEN	LEDIG	VERHEIRATET	VERWITWET	GESCHIEDEN		
275 630	1 520	27 414	345 065	23 183	282 145	6 174	32 563	980	139
42 404	269	2 658	40 352	2 311	34 769	754	2 518	805	140
318 034	1 789	30 072	385 417	25 494	316 914	6 928	36 081	958	141
1 441 024	6 921	134 784	1 846 189	157 489	1 491 740	27 160	169 800	973	142
182 441	1 162	12 010	213 213	13 480	182 907	3 593	13 233	956	143
1 623 465	8 083	146 794	2 059 402	170 969	1 674 647	30 753	183 033	971	144
277 784	1 749	28 018	343 956	21 197	281 736	7 017	34 006	980	145
42 980	292	2 629	36 809	2 058	31 623	784	2 344	731	146
320 764	2 041	30 647	380 765	23 255	313 359	7 801	36 350	949	147
197 998	1 448	22 133	251 289	15 305	204 010	5 778	26 196	995	148
38 121	260	2 134	31 675	1 649	27 348	705	1 973	717	149
236 119	1 708	24 267	282 964	16 954	231 358	6 493	28 165	954	150
262 327	1 977	28 120	327 763	18 974	267 704	8 152	32 953	992	151
38 460	288	2 101	31 295	1 515	27 037	821	1 923	707	152
300 787	2 263	30 221	359 079	20 489	294 741	8 973	34 876	958	153
307 353	2 558	32 489	377 242	21 064	308 466	10 261	37 451	979	154
37 477	292	2 057	28 555	1 463	24 421	822	1 850	664	155
344 830	2 850	34 546	405 798	22 527	332 887	11 093	39 301	947	156
298 339	2 834	31 276	365 260	20 508	297 997	11 325	35 430	977	157
37 690	306	2 044	26 352	1 387	22 389	784	1 792	611	158
337 029	3 140	33 320	391 612	21 895	320 386	12 109	37 222	939	159
1 344 801	10 566	142 036	1 665 530	97 048	1 359 913	42 533	166 036	993	160
194 728	1 436	10 965	154 688	8 072	132 818	3 516	9 882	688	161
1 539 529	12 002	153 001	1 820 218	105 120	1 492 731	46 449	175 518	949	162
351 641	3 586	35 206	427 395	23 305	349 648	14 642	39 800	978	163
37 324	341	2 021	24 413	1 320	20 653	826	1 614	573	164
388 965	3 927	37 227	451 808	24 625	370 301	15 468	41 414	942	165
362 921	4 153	35 144	438 787	23 411	360 004	16 339	36 433	980	166
37 918	370	2 053	23 598	1 264	19 843	874	1 617	547	167
400 839	4 523	37 199	462 385	24 675	375 847	17 813	40 050	942	168
411 580	5 343	37 757	497 576	25 712	408 361	21 949	41 554	989	169
36 872	422	2 037	23 492	1 188	15 671	1 010	1 623	532	170
450 452	5 765	39 794	521 068	26 900	428 032	22 959	43 177	952	171
387 508	5 370	34 062	462 645	24 200	379 590	22 688	36 167	986	172
34 781	380	1 868	20 644	1 094	17 157	943	1 450	522	173
422 289	5 750	35 930	483 289	25 294	396 747	23 631	37 617	950	174
366 937	5 635	30 665	435 615	23 292	356 018	23 747	32 558	988	175
32 572	407	1 730	19 408	1 084	15 944	995	1 385	523	176
399 509	6 042	32 395	455 023	24 376	371 962	24 742	33 943	952	177
1 880 587	24 087	172 834	2 262 018	119 920	1 853 621	99 965	188 512	984	178
181 467	1 920	9 711	111 555	5 950	93 268	4 648	7 689	540	179
2 062 054	26 007	182 545	2 373 573	125 870	1 946 889	104 613	196 201	948	180
359 772	6 082	28 195	424 669	22 837	345 056	26 754	30 022	990	181
29 188	387	1 551	17 367	1 006	14 113	985	1 263	519	182
388 960	5 469	29 746	442 036	23 843	359 169	27 739	31 285	956	183
352 299	6 598	26 124	414 301	22 965	334 070	29 447	27 819	994	184
26 353	445	1 479	16 101	960	12 900	1 060	1 181	532	185
378 652	7 043	27 603	430 402	23 925	346 970	30 507	29 000	963	186
352 634	7 431	25 079	411 412	22 766	329 194	33 051	26 401	994	187
23 708	427	1 353	14 414	847	11 513	1 030	1 024	528	188
376 342	7 858	26 432	425 826	23 613	340 707	34 081	27 425	965	189
288 401	6 593	19 063	338 622	19 138	268 587	30 541	20 356	1 007	190
24 212	452	1 220	13 550	797	10 722	986	1 045	490	191
312 613	7 045	20 283	352 172	19 935	279 309	31 527	21 401	968	192
269 924	6 996	16 768	317 617	18 658	249 035	32 017	17 907	1 014	193
21 029	438	1 124	12 512	815	9 772	1 013	912	520	194
290 953	7 434	17 892	330 129	19 473	258 807	33 030	18 819	978	195
1 623 030	33 700	115 229	1 906 621	106 364	1 525 942	151 810	122 505	999	196
124 490	2 149	6 727	73 944	4 425	59 020	5 074	5 425	518	197
1 747 520	35 849	121 956	1 980 565	110 789	1 584 562	156 884	127 930	965	198
281 729	8 037	15 832	330 133	20 607	254 557	36 916	18 053	1 018	199
17 804	419	1 005	11 085	692	8 492	1 011	890	538	200
299 533	8 456	16 837	341 218	21 299	263 049	37 927	18 943	989	201
299 462	9 464	16 194	352 509	22 746	267 179	44 020	18 564	1 025	202
15 650	407	981	10 349	653	7 812	1 056	828	568	203
315 112	9 871	17 175	362 858	23 399	274 991	45 076	19 392	1 002	204
306 167	10 711	15 218	358 156	24 092	266 092	49 404	18 568	1 025	205
13 972	478	836	9 686	600	7 183	1 175	728	589	206
320 139	11 189	16 054	367 842	24 692	273 275	50 579	19 296	1 005	207
307 408	11 991	14 428	361 274	25 649	262 224	55 225	18 176	1 033	208
11 834	415	729	8 555	593	6 066	1 226	670	612	209
319 242	12 406	15 157	369 829	26 242	268 290	56 451	18 846	1 016	210

## 7 BEVÖLKERUNG IN PRIVATHAUSHALTEN AM ORT DER HAUPTWOHNUNG

Lfd. Nr.	ALTER VON ... BIS UNTER ... JAHREN	DEUTSCHE/ AUSLAENDER	BEVÖLKERUNG IN PRIVATHAUSHALTEN AM ORT DER HAUPTWOHNUNG					MÄNNER	
			INSGESAMT	LEDIG	VERHEIRATET	VERWITWET	GESCHIEDEN	ZUSAMMEN	LEDIG
211	59 - 60	DEUTSCHE	687 237	40 786	543 233	72 535	30 683	330 606	13 962
212		AUSLAENDER	20 188	1 436	15 760	1 725	1 267	12 273	877
213		ZUSAMMEN	707 425	42 222	558 993	74 260	31 950	342 879	14 839
214	ZUSAMMEN	DEUTSCHE	3 456 838	204 788	2 788 051	298 303	165 716	1 698 135	84 850
215		AUSLAENDER	129 069	6 650	104 573	7 912	7 934	81 479	5 553
216		ZUSAMMEN	3 585 907	213 418	2 892 624	306 215	173 650	1 779 614	90 403
217	60 - 61	DEUTSCHE	664 279	40 585	514 586	79 714	29 394	301 458	11 893
218		AUSLAENDER	18 271	1 344	13 745	1 943	1 239	10 879	868
219		ZUSAMMEN	682 550	41 929	528 331	81 657	30 633	312 337	12 761
220	61 - 62	DEUTSCHE	662 409	41 669	502 221	90 000	28 519	286 777	10 497
221		AUSLAENDER	16 239	1 302	11 904	1 910	1 123	9 562	831
222		ZUSAMMEN	678 648	42 971	514 125	91 910	29 642	296 339	11 328
223	62 - 63	DEUTSCHE	644 952	43 040	475 087	99 441	27 384	263 285	9 474
224		AUSLAENDER	14 540	1 189	10 337	1 907	1 107	8 448	738
225		ZUSAMMEN	659 492	44 229	485 424	101 348	28 491	271 733	10 212
226	63 - 64	DEUTSCHE	613 163	41 638	439 251	106 856	25 418	241 569	6 374
227		AUSLAENDER	13 059	1 086	9 041	1 924	1 008	7 474	676
228		ZUSAMMEN	626 222	42 724	448 292	108 780	26 426	249 043	9 050
229	64 - 65	DEUTSCHE	633 412	42 965	440 497	123 905	26 044	248 331	8 268
230		AUSLAENDER	11 710	1 000	7 811	1 961	938	6 537	606
231		ZUSAMMEN	645 122	43 965	448 308	125 867	26 982	254 868	8 874
232	ZUSAMMEN	DEUTSCHE	3 218 215	209 897	2 371 642	499 917	136 759	1 341 420	48 506
233		AUSLAENDER	73 819	5 921	52 838	9 645	5 415	42 900	3 719
234		ZUSAMMEN	3 292 034	215 818	2 424 480	509 562	142 174	1 384 320	52 225
235	65 - 66	DEUTSCHE	664 690	43 486	449 005	145 095	27 104	257 616	8 020
236		AUSLAENDER	10 642	939	6 886	1 952	865	5 900	561
237		ZUSAMMEN	675 332	44 425	455 891	147 047	27 969	263 516	8 581
238	66 - 67	DEUTSCHE	653 491	41 290	425 880	159 796	26 525	248 272	7 128
239		AUSLAENDER	9 040	772	5 737	1 827	704	4 937	442
240		ZUSAMMEN	662 531	42 062	431 617	161 623	27 229	253 209	7 570
241	67 - 68	DEUTSCHE	630 364	37 857	397 145	170 529	24 833	237 906	6 602
242		AUSLAENDER	8 271	709	5 051	1 909	602	4 526	408
243		ZUSAMMEN	638 635	38 566	402 196	172 438	25 435	242 432	7 010
244	68 - 69	DEUTSCHE	333 707	20 161	200 940	99 272	13 334	124 505	3 640
245		AUSLAENDER	5 210	461	3 127	1 248	374	2 957	270
246		ZUSAMMEN	338 917	20 622	204 067	100 520	13 708	127 462	3 910
247	69 - 70	DEUTSCHE	300 125	18 222	174 579	95 915	11 409	111 824	3 243
248		AUSLAENDER	4 436	450	2 546	1 126	314	2 478	257
249		ZUSAMMEN	304 561	18 672	177 125	97 041	11 723	114 302	3 500
250	ZUSAMMEN	DEUTSCHE	2 582 377	161 016	1 647 549	670 607	103 205	980 123	28 633
251		AUSLAENDER	37 599	3 331	23 347	8 062	2 859	20 798	1 938
252		ZUSAMMEN	2 619 976	164 347	1 670 896	678 669	106 064	1 000 921	30 571
253	70 - 71	DEUTSCHE	328 171	20 320	183 631	112 231	11 989	121 399	3 710
254		AUSLAENDER	4 281	419	2 470	1 113	279	2 428	239
255		ZUSAMMEN	332 452	20 739	186 101	113 344	12 268	123 827	3 943
256	71 - 72	DEUTSCHE	357 242	22 144	192 771	129 752	12 575	129 749	4 002
257		AUSLAENDER	4 190	436	2 350	1 132	272	2 395	276
258		ZUSAMMEN	361 432	22 580	195 121	130 884	12 847	132 144	4 278
259	72 - 73	DEUTSCHE	527 571	31 284	274 336	204 348	17 603	188 576	5 795
260		AUSLAENDER	5 039	490	2 591	1 607	351	2 624	290
261		ZUSAMMEN	532 610	31 774	276 927	205 955	17 954	191 200	6 085
262	73 - 74	DEUTSCHE	525 060	29 966	262 602	215 551	16 941	187 141	5 486
263		AUSLAENDER	4 635	454	2 343	1 542	296	2 370	253
264		ZUSAMMEN	529 695	30 420	264 945	217 093	17 237	189 511	5 739
265	74 - 75	DEUTSCHE	515 979	30 337	245 313	223 606	16 723	182 415	5 826
266		AUSLAENDER	4 296	417	2 043	1 572	264	2 202	231
267		ZUSAMMEN	520 275	30 754	247 356	225 178	16 987	184 617	6 057
268	ZUSAMMEN	DEUTSCHE	2 254 023	134 051	1 158 653	885 488	75 831	809 280	24 819
269		AUSLAENDER	22 441	2 216	11 797	6 966	1 462	12 019	1 283
270		ZUSAMMEN	2 276 464	136 267	1 170 450	892 454	77 293	821 299	26 102
271	75 - 76	DEUTSCHE	482 261	28 777	217 927	220 548	15 009	168 194	5 499
272		AUSLAENDER	3 814	370	1 748	1 461	235	1 908	210
273		ZUSAMMEN	486 075	29 147	219 675	222 009	15 244	170 102	5 709
274	76 - 77	DEUTSCHE	450 090	27 450	192 794	216 613	13 233	153 705	5 046
275		AUSLAENDER	3 456	349	1 509	1 391	207	1 656	208
276		ZUSAMMEN	453 546	27 799	194 303	218 004	13 440	155 361	5 254
277	77 - 78	DEUTSCHE	429 491	26 701	174 046	216 496	12 248	144 431	4 854
278		AUSLAENDER	3 211	329	1 310	1 356	216	1 439	172
279		ZUSAMMEN	432 702	27 030	175 356	217 852	12 464	145 870	5 026

ZAHLUNG 1987  
NACH FAMILIENSTAND, DEUTSCHEN/AUSLÄNDERN UND ALTERSJAHREN

MÄNNLICH			WEIBLICH					WEIBLICHE PERSONEN AUF 1 000 MÄNNLICHE	LFD. NR.
VERHEIRATET	VERWITWET	GESCHIEDEN	ZUSAMMEN	LEDIG	VERHEIRATET	VERWITWET	GESCHIEDEN		
291 338	12 531	12 775	356 631	26 824	251 895	60 004	17 908	1 079	211
10 314	441	641	7 915	559	5 446	1 284	626	645	212
301 652	12 972	13 416	364 546	27 383	257 341	61 288	18 534	1 063	213
1 486 104	52 734	74 447	1 758 703	119 918	1 301 947	245 569	91 269	1 036	214
69 574	2 160	4 192	47 590	3 097	34 999	5 752	3 742	584	215
1 555 678	54 894	78 639	1 806 293	123 015	1 336 946	251 321	95 011	1 015	216
265 817	12 555	11 193	362 821	28 692	248 769	67 159	18 201	1 204	217
8 934	477	600	7 392	476	4 811	1 466	639	679	218
274 751	13 032	11 793	370 213	29 168	253 580	68 625	18 840	1 185	219
253 549	12 947	9 784	375 632	31 172	248 672	77 053	18 735	1 310	220
7 667	503	561	6 677	471	4 237	1 407	562	698	221
261 216	13 450	10 345	382 309	31 643	252 909	78 460	19 297	1 290	222
232 253	12 927	8 631	381 667	33 566	242 834	86 514	18 753	1 450	223
6 675	468	567	6 092	451	3 662	1 439	540	721	224
238 928	13 395	9 198	387 759	34 017	246 496	87 953	19 293	1 427	225
212 833	12 884	7 478	371 594	33 264	226 418	93 972	17 940	1 538	226
5 830	431	537	5 585	410	3 211	1 493	471	747	227
218 663	13 315	8 015	377 179	33 674	229 629	95 465	16 411	1 515	228
218 334	14 461	7 268	385 081	34 697	222 163	109 445	18 776	1 551	229
5 000	445	486	5 173	394	2 811	1 516	452	791	230
223 334	14 906	7 754	390 254	35 091	224 974	110 961	19 228	1 531	231
1 182 786	65 774	44 354	1 876 795	161 391	1 188 856	434 143	92 405	1 399	232
34 106	2 324	2 751	30 919	2 202	18 732	7 321	2 664	721	233
1 216 892	68 098	47 105	1 907 714	163 593	1 207 588	441 464	95 069	1 378	234
226 369	16 114	7 113	407 074	35 466	222 636	128 981	19 991	1 580	235
4 426	469	444	4 742	378	2 460	1 483	421	804	236
230 795	16 583	7 557	411 816	35 844	225 096	130 464	20 412	1 563	237
217 443	16 841	6 860	405 219	34 162	208 437	142 955	19 665	1 632	238
3 699	420	376	4 103	330	2 038	1 407	328	831	239
221 142	17 261	7 236	409 322	34 492	210 475	144 362	19 993	1 617	240
206 964	17 828	6 512	392 458	31 255	190 181	152 701	18 321	1 650	241
3 344	447	327	3 745	301	1 707	1 462	275	827	242
210 308	18 275	6 839	396 203	31 556	191 888	154 163	18 596	1 634	243
107 136	10 307	3 422	209 202	16 521	93 804	88 965	9 912	1 680	244
2 168	318	201	2 253	191	959	930	173	762	245
109 304	10 625	3 623	211 455	16 712	94 763	89 895	10 085	1 659	246
95 578	10 027	2 976	188 301	14 979	79 001	85 888	8 433	1 684	247
1 783	266	172	1 958	193	763	860	142	790	248
97 361	10 293	3 148	190 259	15 172	79 764	86 748	8 575	1 665	249
853 490	71 117	26 883	1 602 254	132 383	794 059	599 490	76 322	1 635	250
15 420	1 920	1 520	16 801	1 393	7 927	6 142	1 339	808	251
868 910	73 037	28 403	1 619 055	133 776	801 985	605 632	77 661	1 618	252
102 799	11 760	3 130	206 772	16 610	80 832	100 471	8 659	1 703	253
1 764	259	172	1 853	186	706	854	107	763	254
104 563	12 019	3 302	208 625	16 796	81 538	101 325	8 966	1 685	255
109 111	13 506	3 130	227 493	18 142	83 660	116 246	9 445	1 753	256
1 681	280	158	1 795	160	669	852	114	749	257
110 792	13 786	3 288	229 288	18 302	84 329	117 098	9 559	1 735	258
156 415	22 056	4 310	338 995	25 489	117 921	182 292	13 293	1 799	259
1 757	372	205	2 415	200	834	1 235	146	920	260
158 172	22 428	4 515	341 410	25 689	118 755	183 527	13 439	1 786	261
153 088	24 350	4 217	337 919	24 480	109 514	191 201	12 724	1 806	262
1 597	359	161	2 265	201	746	1 183	135	956	263
154 685	24 709	4 378	340 184	24 681	110 260	192 384	12 859	1 795	264
145 417	26 999	4 173	333 564	24 511	99 896	196 607	12 550	1 829	265
1 467	368	136	2 094	186	576	1 204	128	951	266
146 884	27 367	4 309	335 658	24 697	100 472	197 811	12 678	1 818	267
666 830	98 671	18 960	1 444 743	109 232	491 823	786 817	56 871	1 785	268
8 266	1 638	832	10 422	933	3 531	5 328	630	867	269
675 096	100 309	19 792	1 455 165	110 165	495 354	792 145	57 501	1 772	270
131 108	27 804	3 783	314 067	23 278	86 819	192 744	11 225	1 867	271
1 218	349	131	1 906	160	530	1 112	104	999	272
132 326	28 153	3 914	315 973	23 438	87 349	193 856	11 330	1 858	273
117 672	27 708	3 279	296 385	22 404	75 122	188 905	9 954	1 928	274
1 025	325	98	1 800	141	484	1 066	109	1 087	275
118 697	28 033	3 377	298 185	22 545	75 606	189 971	10 063	1 919	276
107 843	28 819	2 915	285 060	21 847	66 203	187 677	9 333	1 974	277
898	271	98	1 772	157	412	1 085	118	1 231	278
108 741	29 090	3 013	286 832	22 004	66 615	188 762	9 451	1 966	279

## 7 BEVÖLKERUNG IN PRIVATHAUSHALTEN AM ORT DER HAUPTWOHNUNG

Lfd. Nr.	ALTER VON ... BIS UNTER ... JAHREN	DEUTSCHE/ AUSLAENDER	BEVÖLKERUNG IN PRIVATHAUSHALTEN AM ORT DER HAUPTWOHNUNG					MÄNN	
			INSGESAMT	LEDIG	VERHEIRATET	VERWITWET	GESCHIEDEN	ZUSAMMEN	LEDIG
280	78 - 79	DEUTSCHE	400 688	25 818	153 144	210 958	10 768	132 461	4 352
281		AUSLAENDER	2 749	273	1 086	1 253	137	1 211	146
282		ZUSAMMEN	403 437	26 091	154 230	212 211	10 905	133 672	4 498
283	79 - 80	DEUTSCHE	366 456	24 364	131 055	201 572	9 465	120 118	4 147
284		AUSLAENDER	2 514	284	501	1 189	140	1 057	125
285		ZUSAMMEN	368 970	24 648	131 956	202 761	9 605	121 175	4 272
286	ZUSAMMEN	DEUTSCHE	2 128 986	133 110	868 966	1 066 187	60 723	718 909	23 898
287		AUSLAENDER	15 744	1 605	6 554	6 650	935	7 271	861
288		ZUSAMMEN	2 144 730	134 715	875 520	1 072 837	61 658	726 180	24 759
289	80 - 81	DEUTSCHE	328 468	22 640	109 573	188 232	8 023	106 468	3 897
290		AUSLAENDER	2 257	232	789	1 115	121	985	105
291		ZUSAMMEN	330 725	22 872	110 362	189 347	8 144	107 453	4 002
292	81 - 82	DEUTSCHE	285 320	20 463	89 330	168 859	6 668	92 405	3 367
293		AUSLAENDER	1 856	240	611	920	85	775	102
294		ZUSAMMEN	287 176	20 703	89 941	169 779	6 753	93 180	3 469
295	82 - 83	DEUTSCHE	249 335	18 573	72 622	152 647	5 493	80 555	3 070
296		AUSLAENDER	1 666	238	466	891	71	636	69
297		ZUSAMMEN	251 001	18 811	73 088	153 538	5 564	81 191	3 159
298	83 - 84	DEUTSCHE	213 625	16 501	57 219	135 379	4 526	67 440	2 657
299		AUSLAENDER	1 457	179	383	857	48	537	71
300		ZUSAMMEN	215 082	16 680	57 602	136 236	4 574	67 977	2 768
301	84 - 85	DEUTSCHE	181 406	14 635	44 045	119 124	3 602	55 614	2 224
302		AUSLAENDER	1 265	167	319	726	53	456	65
303		ZUSAMMEN	182 671	14 802	44 364	119 850	3 655	56 070	2 289
304	ZUSAMMEN	DEUTSCHE	1 258 154	92 812	372 789	764 241	28 312	402 482	15 255
305		AUSLAENDER	8 511	1 056	2 568	4 509	378	3 389	432
306		ZUSAMMEN	1 266 665	93 868	375 357	768 750	28 690	405 871	15 687
307	85 UND MEHR	DEUTSCHE	636 797	50 739	108 111	466 249	11 698	174 185	6 263
308		AUSLAENDER	4 638	550	882	3 025	181	1 514	187
309		ZUSAMMEN	641 435	51 289	108 993	469 274	11 879	175 699	6 450
310	INSGESAMT	DEUTSCHE	56 181 781	21 262 839	27 606 243	5 089 632	2 223 061	26 736 730	11 312 336
311		AUSLAENDER	4 085 432	1 801 106	2 079 037	77 506	127 783	2 252 787	1 023 195
312		INSGESAMT	60 267 213	23 063 945	29 685 280	5 167 144	2 350 844	28 989 517	12 335 521



ZÄHLUNG 1987  
NACH FAMILIENSTAND, DEUTSCHEN/AUSLÄNDERN UND ALTERSJAHREN

MÄNNLICH			WEIBLICH					WEIBLICHE PERSONEN AUF 1 000 MÄNNLICHE	LFD. NR.
VERHEIRATET	VERWITWET	GESCHIEDEN	ZUSAMMEN	LEDIG	VERHEIRATET	VERWITWET	GESCHIEDEN		
96 534	29 077	2 498	268 227	21 466	56 610	181 881	8 270	2 025	280
748	257	60	1 538	127	338	996	77	1 270	281
97 282	29 334	2 558	269 765	21 593	56 948	182 877	8 347	2 018	282
84 276	29 511	2 184	246 338	20 217	46 779	172 061	7 281	2 051	283
620	240	72	1 457	159	281	949	68	1 378	284
84 896	29 751	2 256	247 795	20 376	47 060	173 010	7 349	2 045	285
537 433	142 918	14 659	1 410 077	109 212	331 533	923 268	46 064	1 961	286
4 509	1 442	459	8 473	744	2 045	5 208	476	1 165	287
541 942	144 361	15 118	1 418 550	109 956	333 578	928 476	46 540	1 953	288
72 110	28 666	1 795	222 000	18 743	37 453	159 566	6 228	2 085	289
588	252	40	1 272	127	201	863	81	1 291	290
72 698	28 918	1 835	223 272	18 870	37 664	160 429	6 309	2 078	291
60 248	27 307	1 483	192 915	17 096	29 082	141 552	5 185	2 088	292
413	225	35	1 081	135	198	695	50	1 395	293
60 661	27 532	1 518	193 996	17 234	29 280	142 247	5 235	2 082	294
50 140	26 116	1 229	168 780	15 503	22 482	126 531	4 264	2 095	295
322	205	20	1 030	149	144	686	51	1 619	296
50 462	26 321	1 249	169 810	15 652	22 626	127 217	4 315	2 091	297
40 173	23 613	957	146 185	13 804	17 046	111 766	3 569	2 158	298
264	187	15	930	108	119	670	33	1 732	299
40 437	23 800	972	147 115	13 912	17 165	112 436	3 602	2 164	300
31 392	21 286	712	125 792	12 411	12 653	97 838	2 890	2 262	301
233	143	15	809	102	86	583	38	1 774	302
31 625	21 429	727	126 601	12 513	12 739	98 421	2 928	2 258	303
254 063	126 988	6 176	855 672	77 557	118 726	637 253	22 136	2 126	304
1 820	1 012	125	5 122	624	748	3 497	253	1 511	305
255 883	128 000	6 301	860 794	78 181	119 474	640 750	22 389	2 121	306
79 915	86 051	1 956	462 612	44 476	28 196	380 198	9 742	2 656	307
643	629	55	3 124	363	239	2 396	126	2 063	308
80 558	86 680	2 011	465 736	44 839	28 435	382 594	9 868	2 651	309
13 776 423	729 789	918 182	29 445 051	9 950 503	13 829 820	4 359 849	1 304 879	1 101	310
1 145 272	15 637	64 493	1 832 645	777 921	933 765	57 669	63 290	814	311
14 921 695	749 626	982 675	31 277 696	10 728 424	14 763 585	4 417 518	1 368 169	1 075	312

# VOLKSZÄHLUNG 1987

## Personenbogen

2

54 338 274

1

Bitte Gemeinde angeben

Bitte so  
markieren

## Rechtsgrundlage:

Siehe Haushaltsmantelbogen oder Erläuterungsblatt,  
die Bestandteile der Erhebungsvordrucke sind.  
Stichtag: 25. Mai 1987

Falls Sie einen Abschluß an einer allgemeinbildenden bzw.  
berufsbildenden Schule/Hochschule haben

## 1 Geburtsangaben

a) Geburtsjahr

b) Geburtsmonat

1. Januar bis 24. Mai

25. Mai bis 31. Dez.

## 2 Geschlecht

männlich

weiblich

## 3 Familienstand

ledig

verheiratet

verwitwet

geschieden

4 Rechtliche Zugehörigkeit zu  
\* einer Religionsgesellschaft

Römisch-katholische Kirche

Evangelische Kirche

Evangelische Freikirche

Jüdische Religionsgesellschaft

Islamische Religionsgemeinschaft

andere Religionsgesellschaften

keiner Religionsgesellschaft rechtlich zugehörig

## 5 Welche Staatsangehörigkeit haben Sie?

deutsch

griechisch

italienisch

übrige EG-Staaten

jugoslawisch

türkisch

sonstige/keine

6 Wird von Ihnen noch eine weitere Wohnung  
\* (Unterkunft/Zimmer) in der Bundesrepublik  
Deutschland einschließlich Berlin (West) bewohnt?

nein

ja

- Falls ja:
- a) Für Verheiratete, die nicht dauernd getrennt leben:  
Ist die hiesige Wohnung die vorwiegend  
benutzte Wohnung der Familie?
- b) Für alle übrigen Personen:  
Ist die hiesige Wohnung die vorwiegend  
benutzte Wohnung?
- c) Außerdem für Erwerbstätige, Schüler/Studenten:  
Gehen Sie vorwiegend von der hiesigen Wohnung  
aus zur Arbeit oder Schule/Hochschule?

## 7 Sind Sie

erwerbstätig<sup>1)</sup>Vollzeit (über 36 Std.<sup>2)</sup> in der WocheTeilzeit (bis zu 36 Std.<sup>2)</sup> in der Woche

arbeitslos, arbeitsuchend

Mehrere  
Antworten  
möglich<sup>1)</sup> Auch Landwirte, mithelfende  
Familienangehörige, Auszubildende,  
Soldaten, Zivildienstleistende

nicht erwerbstätig

<sup>2)</sup> Maßgebend ist die normalerweise  
in der Woche geleistete Arbeitszeit

Hausfrau, Hausmann

Schüler(in), Student(in)

## 8 Leben Sie überwiegend von

Erwerbs-, Berufstätigkeit

Arbeitslosengeld, -hilfe

Rente, Pension

eigenem Vermögen, Vermietung, Verpachtung, Anteil

Zuwendungen, Unterhalt durch Eltern, Ehegatten usw.

sonstigen Unterstützungen (z. B. Sozialhilfe, BAföG)

## NUR VOM STATISTISCHEN LANDESAMT AUSZUFÜLLEN

Geburtsjahr (1 a)  
2, 3. u. 4. StelleHauptfach-  
richtung (10 b)Erlernter  
Beruf (11 a)

Dauer (11 b)

Arbeitsstätte, Schule/Hochschule (Pendler)  
Land (12) Gemeinde (12) Straße (12)

Hausnummer (12)

Wirtschafts-  
zweig (16)

Ausgeübte Tätigkeit (17)

\* siehe Erläuterungen im Haushaltsmantelbogen oder im Erläuterungsblatt

FÜR PERSONEN VON 15 BIS 65 JAHRE

FÜR ERWERBSTÄTIGE UND SCHÜLER/STUDENTEN

FÜR ERWERBSTÄTIGE

9 Welchen höchsten allgemeinen  
\* Schulabschluß haben Sie?

Volksschule, Hauptschule

Realschule/gleichwertiger Abschluß (z. B. Mittlere Reife)

Hochschulreife (Abitur), Fachhochschulreife

10 a) Welchen höchsten Abschluß  
\* an einer berufsbildenden  
Schule oder  
Hochschule haben Sie?Berufsfachschule  
(ohne Berufsschule)

Fachschule

Fachhochschule (Ing.-Schule, höhere Fachschule)

Hochschule (einschließlich Lehrerausbildung)

## b) Welche Hauptfachrichtung hat dieser Abschluß?

11 Falls Sie eine praktische Berufsausbildung  
\* (z. B. Lehre) abgeschlossen haben:a) Auf welchen Lehrberuf bezog sich diese  
Ausbildung?

b) Wie lange dauerte diese Ausbildung? Jahr(e):

12 Bitte Name und Anschrift Ihrer Arbeitsstätte oder  
\* Schule/Hochschule angeben.

Name

Straße/Hausnummer

PLZ

Gemeinde

13 Welches Verkehrs-  
\* mittel benutzen  
Sie hauptsächlich  
(langste Strecke)  
auf dem Hinweg  
zur Arbeit oder  
Schule/Hochschule?

kein Verkehrsmittel (zu Fuß)

Fahrrad

Pkw

U-Bahn, S-Bahn, Straßenbahn

Eisenbahn

Bus, sonst. öffentl. Verkehrsmittel

sonstiges (Motorrad, Moped, Mofa)

14 Wieviel Zeit  
\* benötigen Sie  
normalerweise  
für den Hinweg  
zur Arbeit oder  
Schule/Hochschule?

entfällt, da auf gleichem Grundstück

unter 15 Minuten

15 bis unter 30 Minuten

30 bis unter 45 Minuten

45 bis unter 60 Minuten

60 Minuten und mehr

15 Sind Sie  
\* zur Zeit tätig als

Facharbeiter(in)

sonstige(r) Arbeiter(in)

Angestellte(r)

Auszubildende(r)

Beamter/Beamtin, Richter(in), Soldat, Zivildienstl.

(auch Beamtenanw.)

Selbstständige(r) mit bezahlten Beschäftigten

ohne bezahlte Beschäftigte

mithelfende(r) Familienangehörige(r)

16 Zu welchem Wirtschaftszweig (Branche, Behörde)  
\* gehört der Betrieb (Firma, Dienststelle),  
in dem Sie tätig sind?

## 17 Welche Tätigkeit, welchen Beruf üben Sie aus?

18 Falls Sie eine  
\* Nebenerwerbstätigkeit  
ausüben, handelt es  
sich um eine

landwirtschaftliche

nichtlandwirtschaftliche

## Veröffentlichungsprogramm der Volkszählung 1987

Die Ergebnisse der Volkszählung am 25. Mai 1987 werden vom Statistischen Bundesamt in der Fachserie 1: Bevölkerung und Erwerbstätigkeit veröffentlicht. Verlagsauslieferung durch:  
Hermann Leins GmbH & Co., Verlags-KG, Holzwassenstr. 2, 7408 Kusterdingen,  
Telefon: 07071/33046, Telex: 7 262 891 mepo d, Telefax: 07071/33653

Kenn- ziffer	Heft	Titel	Preis DM
Fachserie 1: Bevölkerung und Erwerbstätigkeit Einzelveröffentlichungen Volkszählung vom 25. Mai 1987			
2013101	Heft 1	Ausgewählte Strukturdaten für Bund und Länder .....	9,70
2013102	Heft 2	Ausgewählte Eckzahlen für kreisfreie Städte und Landkreise .....	9,70
	Heft 3	Demographische Struktur der Bevölkerung	
2013103	Teil 1	- Altersaufbau nach ausgewählten Merkmalen - .....	11,30
2013153	Teil 2	- Bevölkerungsentwicklung, Geburtsjahre, Familienstand und Staatsangehörigkeit - .....	18,70
2013104	Heft 4	Sozio-ökonomische Struktur und Unterhaltsquellen der Bevölkerung, Struktur der Erwerbs- tätigkeit .....	13,-
2013105	Heft 5	Struktur der ausländischen Bevölkerung .....	15,20
2013106	Heft 6	Religionszugehörigkeit der Bevölkerung .....	15,20
	Heft 7	Haushalte	
2013107	Teil 1	- Bevölkerung in Privathaushalten - .....	13,-
2013157	Teil 2	- Zusammensetzung der Haushalte <sup>1)</sup> - .....	vorgesehen
2013167	Teil 3	- Ausgewählte Haushaltstypen/Nichteheliche Lebensge- meinschaften 1) - .....	vorgesehen
	Heft 8	Ergebnisse für nichtadministrative Gebietsgliederungen	
2013108	Teil 1	- Ausgewählte Strukturdaten - .....	13,-
2013158	Teil 2	- Zusammengefaßte Daten über Bevölkerung und Erwerbstätigkeit - .....	vorgesehen
	Heft 9	Pendler <sup>1)</sup>	
2013109	Teil 1	- Ausgewählte Strukturdaten - .....	vorgesehen
2013159	Teil 2	- Pendelwanderung <sup>1)</sup> - .....	vorgesehen
	Heft 10	Erwerbstätige	
2013110	Teil 1	- Sozio-ökonomische und berufliche Gliederung, Schulbildung - .....	15,20
2013170	Teil 2	- Wirtschaftliche und berufliche Gliederung, Berufsausbildung - .....	vorgesehen

Kenn- ziffer	Heft	Titel	Preis DM
2013111	Heft 11	Schulabschlüsse und Ausbildungsfachrichtungen der Bevölkerung .....	vorgesehen
2013112	Heft 12	Methodische Grundlagen der Volks- und Berufszählung und der Gebäude- und Wohnungszählung 1987 1) .....	vorgesehen
2013113	Heft 13	Genauigkeitsprüfungen zur Volkszählung 1987 <sup>1)</sup> .....	vorgesehen
2013190	Sonderveröffentlichung "Kartographische Darstellung ausgewählter Eckzahlen für kreisfreie Städte und Landkreise" .....		11,70

1) Arbeitstitel.



# Fachserie 1:

# Bevölkerung und Erwerbstätigkeit

## Reihe 1: Gebiet und Bevölkerung

Die vierteljährlichen Berichte (z. T. mit langen Reihen) enthalten aktuelle Angaben über die Eheschließungen, Geborenen und Gestorbenen. Ferner werden die Wanderungen der Deutschen und Ausländer zwischen den Bundesländern und über die Grenzen des Bundesgebietes sowie fortgeschriebene Einwohnerzahlen (Bevölkerungsbilanz) nach Bundesländern dargestellt.

Im jährlichen Bericht (z. T. mit langen Reihen und kreisweiser Gliederung) werden detaillierte Ergebnisse über die Bevölkerungsentwicklung veröffentlicht. Nachgewiesen sind u. a. Grund- und Verhältniszahlen über Eheschließungen und Ehelösungen, Geburten, Gestorbene und Wanderungen. Dabei wird nach einer Vielzahl von Merkmalen, wie Geschlecht, Alter, Familienstand und Staatsangehörigkeit differenziert. Ehelösungen werden nach Art des Urteils, nach Scheidungsgründen, Ehedauer, Kinderzahl und Religionszugehörigkeit der Ehegatten aufgeschlüsselt. Die Gesamtwanderung ist nach Wanderungen über die Grenzen des Bundesgebietes und nach der Binnenwanderung untergliedert. Außerdem werden Modellrechnungen der Bevölkerung gebracht. Zu Vergleichszwecken enthält der Bericht bevölkerungsspezifische Zahlen für das Ausland. Nachgewiesen sind u. a. Grund- und Verhältniszahlen über Eheschließungen, Ehelösungen, Geborene und Gestorbene. Darüber hinaus ist auch die Entwicklung der Bevölkerung sowie ihre Zusammensetzung nach Alter und Familienstand dargestellt.

### 1.S: Sonderbeiträge (unregelmäßige Folge)

Als 1.S.2 liegt die Allgemeine Sterbetafel 1972 für die Bundesrepublik Deutschland mit ausführlichen Erläuterungen der Berechnungsmethode und der Ergebnisse vor.

## Reihe 2: Ausländer

Die Ausländer im Bundesgebiet werden jährlich nach Staatsangehörigkeit, Alter, Familienstand, Geschlecht und Aufenthaltsdauer nachgewiesen. Regional wird nach Bundesländern und z. T. nach kreisfreien Städten und Landkreisen differenziert.

## Reihe 3: Haushalte und Familien

In jährlicher Folge bringt diese Reihe eine Fülle von Angaben aus dem Mikrozensus über Haushalte und Familien. Sie vermitteln – z. T. in länderspezifischer Gliederung – wichtige Strukturdaten über Größe und Zusammensetzung der Familien sowie über die soziale und wirtschaftliche Situation der Haushalte.

## Reihe 4: Erwerbstätigkeit

### 4.1: Struktur der Erwerbsbevölkerung

#### 4.1.1: Stand und Entwicklung der Erwerbstätigkeit

Diese Jahresreihe enthält Ergebnisse des Mikrozensus und informiert über nahezu alle wichtigen Aspekte des Erwerbslebens. Die Erwerbstätigen, Erwerbspersonen und Erwerbslosen werden u. a. in Bezug zur Bevölkerung gesetzt und nach persönlichen und wirtschaftsfachlichen Merkmalen aufgegliedert. Regional wird z. T. nach Regierungsbezirken untergliedert. Internationale Übersichten informieren über die Bevölkerung des Auslandes nach der Erwerbstätigkeit, Erwerbspersonen nach der Stellung im Beruf, Wirtschaftsabteilungen und nach Altersgruppen sowie altersspezifische Erwerbsquoten.

#### 4.1.2: Beruf, Ausbildung und Arbeitsbedingungen der Erwerbstätigen

Diese Reihe erscheint in zweijährlicher Folge und weist Ergebnisse vorwiegend aus dem variablen Teil des Mikrozensus nach. U. a. werden Ergebnisse über den Bildungs- und Ausbildungsabschluß der Bevölkerung, über die Zusammenhänge zwischen Erwerbstätigkeit und Ausbildung bzw. zwischen Beruf und Ausbildung sowie über Arbeitsbedingungen und Pendler gebracht. Teilweise werden diese Angaben auch für Gebietseinheiten des Bundesraumordnungsprogramms nachgewiesen.

### 4.2: Sozialversicherungspflichtig Beschäftigte

#### 4.2.1: Struktur der Arbeitnehmer

Vierteljährlich erscheinen in dieser Reihe Ergebnisse über die sozialversicherungspflichtig beschäftigten Arbeitnehmer (einschl. Ausländer) in tiefer wirtschaftlicher und regionaler Gliederung (bis zur Ebene der Regierungsbezirke). Zusätzlich erscheint jährlich ein Bericht mit ausführlichen Ergebnissen – jeweils mit dem Stichtag 30. Juni – zur Struktur dieser Personengruppe. Hierzu zählen insbesondere demographische und erwerbsstatistische Merkmale wie berufliche Tätigkeit, beruflicher Ausbildungsabschluß und Stellung im Beruf.

#### 4.2.2: Entgelte und Beschäftigungsdauer der Arbeitnehmer

In jährlicher Folge werden in dieser Reihe Ergebnisse der sozialversicherungspflichtig beschäftigten Arbeitnehmer nach dem Bruttoarbeitsentgelt, der Beschäftigungsdauer und weiteren sozialen Merkmalen, wie z. B. Alter, Geschlecht, Ausbildung, Wirtschaftszweig und Beruf dargestellt.

### 4.3: Erwerbstätigkeit und Arbeitsmarkt

In dieser Reihe werden monatlich die wichtigsten kurzfristigen Daten über Erwerbstätigkeit und Arbeitsmarkt dargestellt, wie z. B. die Anzahl der Erwerbstätigen, die der Beschäftigten in ausgewählten Wirtschaftszweigen sowie der Arbeitslosen und offenen Stellen.

## Ergebnisse von Einzelveröffentlichungen

Die Ergebnisse der Bundestagswahlen sowie der Wahl der Abgeordneten des Europäischen Parlaments erscheinen in folgender Gliederung:

### Wahlen zum Deutschen Bundestag

Heft 1: Ergebnisse und Vergleichszahlen früherer Bundestags-, Europa- und Landtagswahlen sowie Strukturdaten für die Bundestagswahlkreise, Heft 2: Vorläufige Ergebnisse nach Wahlkreisen, Heft 3: Endgültige Ergebnisse nach Wahlkreisen, Heft 4: Wahlbeteiligung und Stimmabgabe der Männer und Frauen nach dem Alter, Heft 5: Textliche Auswertung der Wahlergebnisse, Sonderheft: Die Wahlbewerber für die Wahl zum Deutschen Bundestag.

### Wahl der Abgeordneten des Europäischen Parlaments aus der Bundesrepublik Deutschland

Heft 1: Ergebnisse und Vergleichszahlen früherer Europa-, Bundestags- und Landtagswahlen sowie Strukturdaten für die kreisfreien Städte und Landkreise, Heft 2: Vorläufige Ergebnisse nach kreisfreien Städten und Landkreisen, Heft 3: Endgültige Ergebnisse nach kreisfreien Städten und Landkreisen, Heft 4: Wahlbeteiligung und Stimmabgabe der Männer und Frauen nach dem Alter, Heft 5: Textliche Auswertung der Wahlergebnisse, Sonderheft: Die Wahlbewerber für die Wahl zum Europäischen Parlament aus der Bundesrepublik Deutschland.

## Sonderheft

### 40 Jahre Wahlen in der Bundesrepublik Deutschland

Dieses Heft enthält die Ergebnisse der Bundestagswahlen seit 1949, der Landtagswahlen seit 1946 und der Europawahlen seit 1979 nach Ländern. Außerdem beinhaltet es Daten über Wahlbeteiligung und Stimmabgabe nach Alter und Geschlecht.

### Volkszählung vom 25. Mai 1987

Die Ergebnisse der Volks- und Berufszählung vom 25. Mai 1987 werden in mehreren thematisch gegliederten Heften veröffentlicht. Eine Titelliste steht auf Anforderung zur Verfügung.

## Systematiken

Systematik der Wirtschaftszweige mit Erläuterungen, Ausgabe 1979

Amtliches Gemeindeverzeichnis für die Bundesrepublik Deutschland, Ausgabe 1987

Amtliche Schlüsselnummern und Bevölkerungsdaten der Gemeinden und Verwaltungsbezirke in der Bundesrepublik Deutschland

Staatsangehörigkeits- und Gebietsschlüssel – Alphabetisches und systematisches Verzeichnis –

Klassifizierung der Berufe (Systematisches und alphabetisches Verzeichnis der Berufsbezeichnungen)



STATISTISCHES BUNDESAMT  
GUSTAV-STRESEMANN-RING 11  
6200 WIESBADEN 1

Veröffentlichungen und Prospekte sind durch den Verlag METZLER-POESCHEL, Verlagsauslieferung Hermann Leins, Postfach 11 52, 7408 Kusterdingen, erhältlich.